

		- VDVR)		
LOGISTICA	MOTORISTA DE TRUCK	Condução de veículos de qualquer natureza em vias públicas	Não	
LOGISTICA	MOTORISTA DE TRUCK	Outras situações de risco que poderão contribuir para a ocorrência de acidentes	Não	
LOGISTICA	MOTORISTA DE TRUCK	Trabalho em altura	Não	
LOGISTICA	MOTORISTA DE TRUCK/BOMBA VACUO	Ruído contínuo ou intermitente (legislação previdenciária)	Não	
LOGISTICA	MOTORISTA DE TRUCK/BOMBA VACUO	Vibração de corpo inteiro (aceleração resultante de exposição normalizada - aren)	Sim	25 anos
LOGISTICA	MOTORISTA DE TRUCK/BOMBA VACUO	Vibração de corpo inteiro (Valor da Dose de Vibração Resultante - VDVR)	Não	
LOGISTICA	MOTORISTA DE TRUCK/BOMBA VACUO	Agentes biológicos	Sim	25 anos
LOGISTICA	MOTORISTA DE TRUCK/BOMBA VACUO	Condução de veículos de qualquer natureza em vias públicas	Não	
LOGISTICA	MOTORISTA DE TRUCK/BOMBA VACUO	Outras situações de risco que poderão contribuir para a ocorrência de acidentes	Não	
LOGISTICA	MOTORISTA DE TRUCK/BOMBA VACUO	Trabalho em altura	Não	
LOGISTICA	OPERADOR DE ESCAVADEIRA HIDRAULICA	Ruído contínuo ou intermitente (legislação previdenciária)	Sim	25 anos
LOGISTICA	OPERADOR DE ESCAVADEIRA HIDRAULICA	Vibração de corpo inteiro (aceleração resultante de exposição normalizada - aren)	Não	
LOGISTICA	OPERADOR DE ESCAVADEIRA HIDRAULICA	Vibração de corpo inteiro (Valor da Dose de Vibração Resultante - VDVR)	Não	
LOGISTICA	OPERADOR DE ESCAVADEIRA HIDRAULICA	Agentes biológicos	Sim	25 anos
LOGISTICA	OPERADOR DE ESCAVADEIRA HIDRAULICA	Movimentação de Materiais/Máquinas	Não	
LOGISTICA	OPERADOR DE ESCAVADEIRA HIDRAULICA	Outras situações de risco que poderão contribuir para a ocorrência de acidentes	Não	
LOGISTICA	OPERADOR DE ESCAVADEIRA HIDRAULICA	Trabalho em altura	Não	

Unidade				
CETRIC PANAMBI				
Setor	Cargo	Risco	Aposentadoria	Período
ADMINISTRATIVO	SUPERVISOR DE LOGÍSTICA	Ruído contínuo ou intermitente (legislação previdenciária)	Não	
ADMINISTRATIVO	SUPERVISOR DE LOGÍSTICA	Vibração de corpo inteiro (aceleração resultante de exposição normalizada - aren)	Não	
ADMINISTRATIVO	SUPERVISOR DE LOGÍSTICA	Vibração de corpo inteiro (Valor da Dose de Vibração Resultante - VDVR)	Não	
ADMINISTRATIVO	SUPERVISOR DE LOGÍSTICA	Agentes biológicos	Não	
ADMINISTRATIVO	SUPERVISOR DE LOGÍSTICA	Movimentação de Materiais/Máquinas	Não	
ADMINISTRATIVO	SUPERVISOR DE	Outras situações de	Não	

	LOGÍSTICA	risco que poderão contribuir para a ocorrência de acidentes		
ATENDIMENTO EMERGENCIAL	COORDENADOR DE OPERAÇÕES	Ruído contínuo ou intermitente (legislação previdenciária)	Não	
ATENDIMENTO EMERGENCIAL	COORDENADOR DE OPERAÇÕES	Vibração de corpo inteiro (aceleração resultante de exposição normalizada - aren)	Não	
ATENDIMENTO EMERGENCIAL	COORDENADOR DE OPERAÇÕES	Vibração de corpo inteiro (Valor da Dose de Vibração Resultante - VDVR)	Não	
ATENDIMENTO EMERGENCIAL	COORDENADOR DE OPERAÇÕES	Agentes biológicos	Não	
ATENDIMENTO EMERGENCIAL	COORDENADOR DE OPERAÇÕES	Condução de veículos de qualquer natureza em vias públicas	Não	
ATENDIMENTO EMERGENCIAL	COORDENADOR DE OPERAÇÕES	Outras situações de risco que poderão contribuir para a ocorrência de acidentes	Não	
ATENDIMENTO EMERGENCIAL	COORDENADOR DE OPERAÇÕES	Trabalho em altura	Não	
ATENDIMENTO EMERGENCIAL	OPERADOR DE EMERGENCIAS I	Ruído contínuo ou intermitente (legislação previdenciária)	Não	
ATENDIMENTO EMERGENCIAL	OPERADOR DE EMERGENCIAS I	Vibração de corpo inteiro (aceleração resultante de exposição normalizada - aren)	Não	
ATENDIMENTO EMERGENCIAL	OPERADOR DE EMERGENCIAS I	Vibração de corpo inteiro (Valor da Dose de Vibração Resultante - VDVR)	Não	
ATENDIMENTO EMERGENCIAL	OPERADOR DE EMERGENCIAS I	Agentes biológicos	Não	
ATENDIMENTO EMERGENCIAL	OPERADOR DE EMERGENCIAS I	Condução de veículos de qualquer natureza em vias públicas	Não	
ATENDIMENTO EMERGENCIAL	OPERADOR DE EMERGENCIAS I	Outras situações de risco que poderão contribuir para a ocorrência de acidentes	Não	
ATENDIMENTO EMERGENCIAL	OPERADOR DE EMERGENCIAS I	Trabalho em altura	Não	
ATENDIMENTO EMERGENCIAL	OPERADOR DE EMERGENCIAS II	Ruído contínuo ou intermitente (legislação previdenciária)	Não	
ATENDIMENTO EMERGENCIAL	OPERADOR DE EMERGENCIAS II	Vibração de corpo inteiro (aceleração resultante de exposição normalizada - aren)	Não	
ATENDIMENTO EMERGENCIAL	OPERADOR DE EMERGENCIAS II	Vibração de corpo inteiro (Valor da Dose de Vibração Resultante - VDVR)	Não	
ATENDIMENTO EMERGENCIAL	OPERADOR DE EMERGENCIAS II	Agentes biológicos	Não	
ATENDIMENTO EMERGENCIAL	OPERADOR DE EMERGENCIAS II	Condução de veículos de qualquer natureza em vias públicas	Não	
ATENDIMENTO EMERGENCIAL	OPERADOR DE EMERGENCIAS II	Outras situações de risco que poderão contribuir para a ocorrência de acidentes	Não	
ATENDIMENTO EMERGENCIAL	OPERADOR DE EMERGENCIAS II	Trabalho em altura	Não	
ATENDIMENTO EMERGENCIAL	OPERADOR DE EMERGENCIAS III	Ruído contínuo ou intermitente (legislação previdenciária)	Não	
ATENDIMENTO EMERGENCIAL	OPERADOR DE EMERGENCIAS III	Vibração de corpo inteiro (aceleração resultante de exposição normalizada - aren)	Não	
ATENDIMENTO	OPERADOR DE	Vibração de corpo	Não	

EMERGENCIAL	EMERGÊNCIAS III	inteiro (Valor da Dose de Vibração Resultante - VDVR)		
ATENDIMENTO EMERGENCIAL	OPERADOR DE EMERGÊNCIAS III	Agentes biológicos	Não	
ATENDIMENTO EMERGENCIAL	OPERADOR DE EMERGÊNCIAS III	Condução de veículos de qualquer natureza em vias públicas	Não	
ATENDIMENTO EMERGENCIAL	OPERADOR DE EMERGÊNCIAS III	Outras situações de risco que poderão contribuir para a ocorrência de acidentes	Não	
ATENDIMENTO EMERGENCIAL	OPERADOR DE EMERGÊNCIAS III	Trabalho em altura	Não	
LOGISTICA	AJUDANTE DE MOTORISTA	Ruído contínuo ou intermitente (legislação previdenciária)	Não	
LOGISTICA	AJUDANTE DE MOTORISTA	Vibração de corpo inteiro (aceleração resultante de exposição normalizada - aren)	Sim	25 anos
LOGISTICA	AJUDANTE DE MOTORISTA	Vibração de corpo inteiro (Valor da Dose de Vibração Resultante - VDVR)	Sim	25 anos
LOGISTICA	AJUDANTE DE MOTORISTA	Outras situações de risco que poderão contribuir para a ocorrência de acidentes	Não	
LOGISTICA	AJUDANTE DE MOTORISTA	Trabalho em altura	Não	
LOGISTICA	AJUDANTE DE MOTORISTA/BOMBA VACUO	Ruído contínuo ou intermitente (legislação previdenciária)	Não	
LOGISTICA	AJUDANTE DE MOTORISTA/BOMBA VACUO	Vibração de corpo inteiro (aceleração resultante de exposição normalizada - aren)	Não	
LOGISTICA	AJUDANTE DE MOTORISTA/BOMBA VACUO	Vibração de corpo inteiro (Valor da Dose de Vibração Resultante - VDVR)	Não	
LOGISTICA	AJUDANTE DE MOTORISTA/BOMBA VACUO	Agentes biológicos	Sim	25 anos
LOGISTICA	AJUDANTE DE MOTORISTA/BOMBA VACUO	Outras situações de risco que poderão contribuir para a ocorrência de acidentes	Não	
LOGISTICA	AJUDANTE DE MOTORISTA/BOMBA VACUO	Trabalho em altura	Não	
LOGISTICA	MOTORISTA DE JULIETA	Ruído contínuo ou intermitente (legislação previdenciária)	Não	
LOGISTICA	MOTORISTA DE JULIETA	Vibração de corpo inteiro (aceleração resultante de exposição normalizada - aren)	Sim	25 anos
LOGISTICA	MOTORISTA DE JULIETA	Vibração de corpo inteiro (Valor da Dose de Vibração Resultante - VDVR)	Sim	25 anos
LOGISTICA	MOTORISTA DE JULIETA	Condução de veículos de qualquer natureza em vias públicas	Não	
LOGISTICA	MOTORISTA DE JULIETA	Outras situações de risco que poderão contribuir para a ocorrência de acidentes	Não	
LOGISTICA	MOTORISTA DE JULIETA	Trabalho em altura	Não	
LOGISTICA	MOTORISTA DE JULIETA/BOMBA VACUO	Ruído contínuo ou intermitente (legislação previdenciária)	Não	
LOGISTICA	MOTORISTA DE JULIETA/BOMBA VACUO	Vibração de corpo inteiro (aceleração resultante de exposição	Não	

		normalizada - aren)		
LOGISTICA	MOTORISTA DE JULIETA/BOMBA VACUO	Vibração de corpo inteiro (Valor da Dose de Vibração Resultante - VDVR)	Não	
LOGISTICA	MOTORISTA DE JULIETA/BOMBA VACUO	Agentes biológicos	Sim	25 anos
LOGISTICA	MOTORISTA DE JULIETA/BOMBA VACUO	Condução de veículos de qualquer natureza em vias públicas	Não	
LOGISTICA	MOTORISTA DE JULIETA/BOMBA VACUO	Outras situações de risco que poderão contribuir para a ocorrência de acidentes	Não	
LOGISTICA	MOTORISTA DE JULIETA/BOMBA VACUO	Trabalho em altura	Não	
LOGISTICA	MOTORISTA DE TRUCK	Ruído contínuo ou intermitente (legislação previdenciária)	Não	
LOGISTICA	MOTORISTA DE TRUCK	Vibração de corpo inteiro (aceleração resultante de exposição normalizada - aren)	Sim	25 anos
LOGISTICA	MOTORISTA DE TRUCK	Vibração de corpo inteiro (Valor da Dose de Vibração Resultante - VDVR)	Não	
LOGISTICA	MOTORISTA DE TRUCK	Condução de veículos de qualquer natureza em vias públicas	Não	
LOGISTICA	MOTORISTA DE TRUCK	Outras situações de risco que poderão contribuir para a ocorrência de acidentes	Não	
LOGISTICA	MOTORISTA DE TRUCK	Trabalho em altura	Não	

Unidade				
CETRIC PATO BRANCO				
Setor	Cargo	Risco	Aposentadoria	Período
ADMINISTRATIVO	ANALISTA ADMINISTRATIVO	Ruído contínuo ou intermitente (legislação previdenciária)	Não	
ADMINISTRATIVO	ANALISTA ADMINISTRATIVO	Vibração de corpo inteiro (aceleração resultante de exposição normalizada - aren)	Não	
ADMINISTRATIVO	ANALISTA ADMINISTRATIVO	Vibração de corpo inteiro (Valor da Dose de Vibração Resultante - VDVR)	Não	
ADMINISTRATIVO	ANALISTA ADMINISTRATIVO	Agentes biológicos	Sim	25 anos
ADMINISTRATIVO	ANALISTA ADMINISTRATIVO	Movimentação de Materiais/Máquinas	Não	
ADMINISTRATIVO	ANALISTA ADMINISTRATIVO	Outras situações de risco que poderão contribuir para a ocorrência de acidentes	Não	
ATENDIMENTO EMERGENCIAL	COORDENADOR DE OPERAÇÕES	Ruído contínuo ou intermitente (legislação previdenciária)	Não	
ATENDIMENTO EMERGENCIAL	COORDENADOR DE OPERAÇÕES	Vibração de corpo inteiro (aceleração resultante de exposição normalizada - aren)	Não	
ATENDIMENTO EMERGENCIAL	COORDENADOR DE OPERAÇÕES	Vibração de corpo inteiro (Valor da Dose de Vibração Resultante - VDVR)	Não	
ATENDIMENTO EMERGENCIAL	COORDENADOR DE OPERAÇÕES	Agentes biológicos	Não	
ATENDIMENTO EMERGENCIAL	COORDENADOR DE OPERAÇÕES	Condução de veículos de qualquer natureza em vias públicas	Não	

ATENDIMENTO EMERGENCIAL	COORDENADOR DE OPERAÇÕES	Outras situações de risco que poderão contribuir para a ocorrência de acidentes	Não	
ATENDIMENTO EMERGENCIAL	COORDENADOR DE OPERAÇÕES	Trabalho em altura	Não	
ATENDIMENTO EMERGENCIAL	OPERADOR DE EMERGENCIAS I	Ruído contínuo ou intermitente (legislação previdenciária)	Não	
ATENDIMENTO EMERGENCIAL	OPERADOR DE EMERGENCIAS I	Vibração de corpo inteiro (aceleração resultante de exposição normalizada - aren)	Não	
ATENDIMENTO EMERGENCIAL	OPERADOR DE EMERGENCIAS I	Vibração de corpo inteiro (Valor da Dose de Vibração Resultante - VDVR)	Não	
ATENDIMENTO EMERGENCIAL	OPERADOR DE EMERGENCIAS I	Agentes biológicos	Não	
ATENDIMENTO EMERGENCIAL	OPERADOR DE EMERGENCIAS I	Condução de veículos de qualquer natureza em vias públicas	Não	
ATENDIMENTO EMERGENCIAL	OPERADOR DE EMERGENCIAS I	Outras situações de risco que poderão contribuir para a ocorrência de acidentes	Não	
ATENDIMENTO EMERGENCIAL	OPERADOR DE EMERGENCIAS I	Trabalho em altura	Não	
ATENDIMENTO EMERGENCIAL	OPERADOR DE EMERGENCIAS II	Ruído contínuo ou intermitente (legislação previdenciária)	Não	
ATENDIMENTO EMERGENCIAL	OPERADOR DE EMERGENCIAS II	Vibração de corpo inteiro (aceleração resultante de exposição normalizada - aren)	Não	
ATENDIMENTO EMERGENCIAL	OPERADOR DE EMERGENCIAS II	Vibração de corpo inteiro (Valor da Dose de Vibração Resultante - VDVR)	Não	
ATENDIMENTO EMERGENCIAL	OPERADOR DE EMERGENCIAS II	Agentes biológicos	Não	
ATENDIMENTO EMERGENCIAL	OPERADOR DE EMERGENCIAS II	Condução de veículos de qualquer natureza em vias públicas	Não	
ATENDIMENTO EMERGENCIAL	OPERADOR DE EMERGENCIAS II	Outras situações de risco que poderão contribuir para a ocorrência de acidentes	Não	
ATENDIMENTO EMERGENCIAL	OPERADOR DE EMERGENCIAS II	Trabalho em altura	Não	
ATENDIMENTO EMERGENCIAL	OPERADOR DE EMERGENCIAS III	Ruído contínuo ou intermitente (legislação previdenciária)	Não	
ATENDIMENTO EMERGENCIAL	OPERADOR DE EMERGENCIAS III	Vibração de corpo inteiro (aceleração resultante de exposição normalizada - aren)	Não	
ATENDIMENTO EMERGENCIAL	OPERADOR DE EMERGENCIAS III	Vibração de corpo inteiro (Valor da Dose de Vibração Resultante - VDVR)	Não	
ATENDIMENTO EMERGENCIAL	OPERADOR DE EMERGENCIAS III	Agentes biológicos	Não	
ATENDIMENTO EMERGENCIAL	OPERADOR DE EMERGENCIAS III	Condução de veículos de qualquer natureza em vias públicas	Não	
ATENDIMENTO EMERGENCIAL	OPERADOR DE EMERGENCIAS III	Outras situações de risco que poderão contribuir para a ocorrência de acidentes	Não	
ATENDIMENTO EMERGENCIAL	OPERADOR DE EMERGENCIAS III	Trabalho em altura	Não	
LOGISTICA	COLETOR DE LIXO DOMICILIAR	Ruído contínuo ou intermitente (legislação previdenciária)	Não	
LOGISTICA	COLETOR DE LIXO DOMICILIAR	Agentes biológicos	Sim	25 anos

LOGISTICA	COLETOR DE LIXO DOMICILIAR	Outras situações de risco que poderão contribuir para a ocorrência de acidentes	Não	
LOGISTICA	COLETOR DE LIXO DOMICILIAR	Trabalho em altura	Não	
LOGISTICA	MOTORISTA DE CARRETA	Ruído contínuo ou intermitente (legislação previdenciária)	Não	
LOGISTICA	MOTORISTA DE CARRETA	Vibração de corpo inteiro (aceleração resultante de exposição normalizada - aren)	Sim	25 anos
LOGISTICA	MOTORISTA DE CARRETA	Vibração de corpo inteiro (Valor da Dose de Vibração Resultante - VDVR)	Sim	25 anos
LOGISTICA	MOTORISTA DE CARRETA	Condução de veículos de qualquer natureza em vias públicas	Não	
LOGISTICA	MOTORISTA DE CARRETA	Outras situações de risco que poderão contribuir para a ocorrência de acidentes	Não	
LOGISTICA	MOTORISTA DE CARRETA	Trabalho em altura	Não	
LOGISTICA	MOTORISTA DE TRUCK	Ruído contínuo ou intermitente (legislação previdenciária)	Não	
LOGISTICA	MOTORISTA DE TRUCK	Vibração de corpo inteiro (aceleração resultante de exposição normalizada - aren)	Sim	25 anos
LOGISTICA	MOTORISTA DE TRUCK	Vibração de corpo inteiro (Valor da Dose de Vibração Resultante - VDVR)	Não	
LOGISTICA	MOTORISTA DE TRUCK	Condução de veículos de qualquer natureza em vias públicas	Não	
LOGISTICA	MOTORISTA DE TRUCK	Outras situações de risco que poderão contribuir para a ocorrência de acidentes	Não	
LOGISTICA	MOTORISTA DE TRUCK	Trabalho em altura	Não	
LOGISTICA	MOTORISTA DE TRUCK COMPACTADOR	Ruído contínuo ou intermitente (legislação previdenciária)	Não	
LOGISTICA	MOTORISTA DE TRUCK COMPACTADOR	Vibração de corpo inteiro (aceleração resultante de exposição normalizada - aren)	Sim	25 anos
LOGISTICA	MOTORISTA DE TRUCK COMPACTADOR	Vibração de corpo inteiro (Valor da Dose de Vibração Resultante - VDVR)	Não	
LOGISTICA	MOTORISTA DE TRUCK COMPACTADOR	Condução de veículos de qualquer natureza em vias públicas	Não	
LOGISTICA	MOTORISTA DE TRUCK COMPACTADOR	Outras situações de risco que poderão contribuir para a ocorrência de acidentes	Não	
LOGISTICA	MOTORISTA DE TRUCK COMPACTADOR	Trabalho em altura	Não	
LOGISTICA	OPERADOR DE ESCAVADEIRA HIDRAULICA	Ruído contínuo ou intermitente (legislação previdenciária)	Sim	25 anos
LOGISTICA	OPERADOR DE ESCAVADEIRA HIDRAULICA	Vibração de corpo inteiro (aceleração resultante de exposição normalizada - aren)	Não	
LOGISTICA	OPERADOR DE ESCAVADEIRA HIDRAULICA	Vibração de corpo inteiro (Valor da Dose de Vibração Resultante - VDVR)	Não	
LOGISTICA	OPERADOR DE ESCAVADEIRA	Agentes biológicos	Sim	25 anos

	HIDRAULICA			
LOGISTICA	OPERADOR DE ESCAVADEIRA HIDRAULICA	Movimentação de Materiais/Máquinas	Não	
LOGISTICA	OPERADOR DE ESCAVADEIRA HIDRAULICA	Outras situações de risco que poderão contribuir para a ocorrência de acidentes	Não	
LOGISTICA	SELECIONADOR DE MATERIAL RECICLÁVEL	Ruído contínuo ou intermitente (legislação previdenciária)	Não	
LOGISTICA	SELECIONADOR DE MATERIAL RECICLÁVEL	Agentes biológicos	Sim	25 anos
LOGISTICA	SELECIONADOR DE MATERIAL RECICLÁVEL	Movimentação de Materiais/Máquinas	Não	
LOGISTICA	SELECIONADOR DE MATERIAL RECICLÁVEL	Outras situações de risco que poderão contribuir para a ocorrência de acidentes	Não	

Unidade				
CETRIC CHAPECO				
Setor	Cargo	Risco	Aposentadoria	Período
ADMINISTRATIVO	ANALISTA DE SUPORTE EXTERNO	Outras situações de risco que poderão contribuir para a ocorrência de acidentes	Não	
ALMOXARIFADO	ALMOXARIFE	Ruído contínuo ou intermitente (legislação previdenciária)	Não	
ALMOXARIFADO	ALMOXARIFE	Movimentação de Materiais/Máquinas	Não	
ALMOXARIFADO	ALMOXARIFE	Outras situações de risco que poderão contribuir para a ocorrência de acidentes	Não	
ALMOXARIFADO	ENCARREGADO DE ALMOXARIFADO	Ruído contínuo ou intermitente (legislação previdenciária)	Não	
ALMOXARIFADO	ENCARREGADO DE ALMOXARIFADO	Outras situações de risco que poderão contribuir para a ocorrência de acidentes	Não	
ATENDIMENTO EMERGENCIAL	COORDENADOR DE OPERAÇÕES	Ruído contínuo ou intermitente (legislação previdenciária)	Não	
ATENDIMENTO EMERGENCIAL	COORDENADOR DE OPERAÇÕES	Vibração de corpo inteiro (aceleração resultante de exposição normalizada - aren)	Não	
ATENDIMENTO EMERGENCIAL	COORDENADOR DE OPERAÇÕES	Vibração de corpo inteiro (Valor da Dose de Vibração Resultante - VDVR)	Não	
ATENDIMENTO EMERGENCIAL	COORDENADOR DE OPERAÇÕES	Agentes biológicos	Não	
ATENDIMENTO EMERGENCIAL	COORDENADOR DE OPERAÇÕES	Condução de veículos de qualquer natureza em vias públicas	Não	
ATENDIMENTO EMERGENCIAL	COORDENADOR DE OPERAÇÕES	Outras situações de risco que poderão contribuir para a ocorrência de acidentes	Não	
ATENDIMENTO EMERGENCIAL	COORDENADOR DE OPERAÇÕES	Trabalho em altura	Não	
ATENDIMENTO EMERGENCIAL	OPERADOR DE EMERGENCIAS I	Ruído contínuo ou intermitente (legislação previdenciária)	Não	
ATENDIMENTO EMERGENCIAL	OPERADOR DE EMERGENCIAS I	Vibração de corpo inteiro (aceleração resultante de exposição normalizada - aren)	Não	
ATENDIMENTO EMERGENCIAL	OPERADOR DE EMERGENCIAS I	Vibração de corpo inteiro (Valor da Dose de Vibração Resultante - VDVR)	Não	

ATENDIMENTO EMERGENCIAL	OPERADOR DE EMERGENCIAS I	Agentes biológicos	Não	
ATENDIMENTO EMERGENCIAL	OPERADOR DE EMERGENCIAS I	Condução de veículos de qualquer natureza em vias públicas	Não	
ATENDIMENTO EMERGENCIAL	OPERADOR DE EMERGENCIAS I	Outras situações de risco que poderão contribuir para a ocorrência de acidentes	Não	
ATENDIMENTO EMERGENCIAL	OPERADOR DE EMERGENCIAS I	Trabalho em altura	Não	
ATENDIMENTO EMERGENCIAL	OPERADOR DE EMERGENCIAS II	Ruído contínuo ou intermitente (legislação previdenciária)	Não	
ATENDIMENTO EMERGENCIAL	OPERADOR DE EMERGENCIAS II	Vibração de corpo inteiro (aceleração resultante de exposição normalizada - aren)	Não	
ATENDIMENTO EMERGENCIAL	OPERADOR DE EMERGENCIAS II	Vibração de corpo inteiro (Valor da Dose de Vibração Resultante - VDVR)	Não	
ATENDIMENTO EMERGENCIAL	OPERADOR DE EMERGENCIAS II	Agentes biológicos	Não	
ATENDIMENTO EMERGENCIAL	OPERADOR DE EMERGENCIAS II	Condução de veículos de qualquer natureza em vias públicas	Não	
ATENDIMENTO EMERGENCIAL	OPERADOR DE EMERGENCIAS II	Outras situações de risco que poderão contribuir para a ocorrência de acidentes	Não	
ATENDIMENTO EMERGENCIAL	OPERADOR DE EMERGENCIAS II	Trabalho em altura	Não	
ATENDIMENTO EMERGENCIAL	OPERADOR DE EMERGENCIAS III	Ruído contínuo ou intermitente (legislação previdenciária)	Não	
ATENDIMENTO EMERGENCIAL	OPERADOR DE EMERGENCIAS III	Vibração de corpo inteiro (aceleração resultante de exposição normalizada - aren)	Não	
ATENDIMENTO EMERGENCIAL	OPERADOR DE EMERGENCIAS III	Vibração de corpo inteiro (Valor da Dose de Vibração Resultante - VDVR)	Não	
ATENDIMENTO EMERGENCIAL	OPERADOR DE EMERGENCIAS III	Agentes biológicos	Não	
ATENDIMENTO EMERGENCIAL	OPERADOR DE EMERGENCIAS III	Condução de veículos de qualquer natureza em vias públicas	Não	
ATENDIMENTO EMERGENCIAL	OPERADOR DE EMERGENCIAS III	Outras situações de risco que poderão contribuir para a ocorrência de acidentes	Não	
ATENDIMENTO EMERGENCIAL	OPERADOR DE EMERGENCIAS III	Trabalho em altura	Não	
ATERRO INDUSTRIAL CLASSE I	AUXILIAR DE PRODUÇÃO	Ruído contínuo ou intermitente (legislação previdenciária)	Não	
ATERRO INDUSTRIAL CLASSE I	AUXILIAR DE PRODUÇÃO	Agentes biológicos	Sim	25 anos
ATERRO INDUSTRIAL CLASSE I	AUXILIAR DE PRODUÇÃO	Outras situações de risco que poderão contribuir para a ocorrência de acidentes	Não	
ATERRO INDUSTRIAL CLASSE I	MOTORISTA DE TRUCK	Ruído contínuo ou intermitente (legislação previdenciária)	Não	
ATERRO INDUSTRIAL CLASSE I	MOTORISTA DE TRUCK	Vibração de corpo inteiro (aceleração resultante de exposição normalizada - aren)	Sim	25 anos
ATERRO INDUSTRIAL CLASSE I	MOTORISTA DE TRUCK	Vibração de corpo inteiro (Valor da Dose de Vibração Resultante - VDVR)	Sim	25 anos
ATERRO INDUSTRIAL CLASSE I	MOTORISTA DE TRUCK	Agentes biológicos	Sim	25 anos

ATERRO INDUSTRIAL CLASSE I	MOTORISTA DE TRUCK	Condução de veículos de qualquer natureza em vias públicas	Não	
ATERRO INDUSTRIAL CLASSE I	MOTORISTA DE TRUCK	Outras situações de risco que poderão contribuir para a ocorrência de acidentes	Não	
ATERRO INDUSTRIAL CLASSE I	OPERADOR DE PRODUÇÃO CLASSE I	Ruído contínuo ou intermitente (legislação previdenciária)	Não	
ATERRO INDUSTRIAL CLASSE I	OPERADOR DE PRODUÇÃO CLASSE I	Agentes biológicos	Sim	25 anos
ATERRO INDUSTRIAL CLASSE I	OPERADOR DE PRODUÇÃO CLASSE I	Outras situações de risco que poderão contribuir para a ocorrência de acidentes	Não	
ATERRO INDUSTRIAL CLASSE I	SUPERVISOR CLASSE II	Ruído contínuo ou intermitente (legislação previdenciária)	Não	
ATERRO INDUSTRIAL CLASSE I	SUPERVISOR CLASSE II	Vibração de corpo inteiro (aceleração resultante de exposição normalizada - aren)	Não	
ATERRO INDUSTRIAL CLASSE I	SUPERVISOR CLASSE II	Vibração de corpo inteiro (Valor da Dose de Vibração Resultante - VDVR)	Não	
ATERRO INDUSTRIAL CLASSE I	SUPERVISOR CLASSE II	Agentes biológicos	Sim	25 anos
ATERRO INDUSTRIAL CLASSE I	SUPERVISOR CLASSE II	Movimentação de Materiais/Máquinas	Não	
ATERRO INDUSTRIAL CLASSE I	SUPERVISOR CLASSE II	Outras situações de risco que poderão contribuir para a ocorrência de acidentes	Não	
ATERRO INDUSTRIAL CLASSE I	SUPERVISOR DE RECICLAGEM	Ruído contínuo ou intermitente (legislação previdenciária)	Não	
ATERRO INDUSTRIAL CLASSE I	SUPERVISOR DE RECICLAGEM	Vibração de corpo inteiro (aceleração resultante de exposição normalizada - aren)	Não	
ATERRO INDUSTRIAL CLASSE I	SUPERVISOR DE RECICLAGEM	Vibração de corpo inteiro (Valor da Dose de Vibração Resultante - VDVR)	Não	
ATERRO INDUSTRIAL CLASSE I	SUPERVISOR DE RECICLAGEM	Agentes biológicos	Sim	25 anos
ATERRO INDUSTRIAL CLASSE I	SUPERVISOR DE RECICLAGEM	Movimentação de Materiais/Máquinas	Não	
ATERRO INDUSTRIAL CLASSE I	SUPERVISOR DE RECICLAGEM	Outras situações de risco que poderão contribuir para a ocorrência de acidentes	Não	
ATERRO INDUSTRIAL CLASSE II	AUXILIAR DE PRODUÇÃO	Ruído contínuo ou intermitente (legislação previdenciária)	Não	
ATERRO INDUSTRIAL CLASSE II	AUXILIAR DE PRODUÇÃO	Agentes biológicos	Sim	25 anos
ATERRO INDUSTRIAL CLASSE II	AUXILIAR DE PRODUÇÃO	Outras situações de risco que poderão contribuir para a ocorrência de acidentes	Não	
ATERRO INDUSTRIAL CLASSE II	MOTORISTA DE TRUCK	Ruído contínuo ou intermitente (legislação previdenciária)	Não	
ATERRO INDUSTRIAL CLASSE II	MOTORISTA DE TRUCK	Vibração de corpo inteiro (aceleração resultante de exposição normalizada - aren)	Sim	25 anos
ATERRO INDUSTRIAL CLASSE II	MOTORISTA DE TRUCK	Vibração de corpo inteiro (Valor da Dose de Vibração Resultante - VDVR)	Sim	25 anos
ATERRO INDUSTRIAL CLASSE II	MOTORISTA DE TRUCK	Agentes biológicos	Sim	25 anos
ATERRO INDUSTRIAL	MOTORISTA DE TRUCK	Outras situações de	Não	

CLASSE II		risco que poderão contribuir para a ocorrência de acidentes		
ATERRO INDUSTRIAL CLASSE II	OPERADOR DE ESCAVADEIRA HIDRAULICA	Ruído contínuo ou intermitente (legislação previdenciária)	Não	
ATERRO INDUSTRIAL CLASSE II	OPERADOR DE ESCAVADEIRA HIDRAULICA	Vibração de corpo inteiro (aceleração resultante de exposição normalizada - aren)	Não	
ATERRO INDUSTRIAL CLASSE II	OPERADOR DE ESCAVADEIRA HIDRAULICA	Vibração de corpo inteiro (Valor da Dose de Vibração Resultante - VDVR)	Não	
ATERRO INDUSTRIAL CLASSE II	OPERADOR DE ESCAVADEIRA HIDRAULICA	Agentes biológicos	Sim	25 anos
ATERRO INDUSTRIAL CLASSE II	OPERADOR DE ESCAVADEIRA HIDRAULICA	Movimentação de Materiais/Máquinas	Não	
ATERRO INDUSTRIAL CLASSE II	OPERADOR DE ESCAVADEIRA HIDRAULICA	Outras situações de risco que poderão contribuir para a ocorrência de acidentes	Não	
ATERRO INDUSTRIAL CLASSE II	OPERADOR DE MAQUINA TRATORISTA	Ruído contínuo ou intermitente (legislação previdenciária)	Não	
ATERRO INDUSTRIAL CLASSE II	OPERADOR DE MAQUINA TRATORISTA	Vibração de corpo inteiro (aceleração resultante de exposição normalizada - aren)	Sim	25 anos
ATERRO INDUSTRIAL CLASSE II	OPERADOR DE MAQUINA TRATORISTA	Vibração de corpo inteiro (Valor da Dose de Vibração Resultante - VDVR)	Sim	25 anos
ATERRO INDUSTRIAL CLASSE II	OPERADOR DE MAQUINA TRATORISTA	Agentes biológicos	Sim	25 anos
ATERRO INDUSTRIAL CLASSE II	OPERADOR DE MAQUINA TRATORISTA	Movimentação de Materiais/Máquinas	Não	
ATERRO INDUSTRIAL CLASSE II	OPERADOR DE MAQUINA TRATORISTA	Outras situações de risco que poderão contribuir para a ocorrência de acidentes	Não	
ATERRO INDUSTRIAL CLASSE II	OPERADOR/TRATOR ESTEIRA	Ruído contínuo ou intermitente (legislação previdenciária)	Não	
ATERRO INDUSTRIAL CLASSE II	OPERADOR/TRATOR ESTEIRA	Vibração de corpo inteiro (aceleração resultante de exposição normalizada - aren)	Sim	25 anos
ATERRO INDUSTRIAL CLASSE II	OPERADOR/TRATOR ESTEIRA	Vibração de corpo inteiro (Valor da Dose de Vibração Resultante - VDVR)	Sim	25 anos
ATERRO INDUSTRIAL CLASSE II	OPERADOR/TRATOR ESTEIRA	Agentes biológicos	Sim	25 anos
ATERRO INDUSTRIAL CLASSE II	OPERADOR/TRATOR ESTEIRA	Movimentação de Materiais/Máquinas	Não	
ATERRO INDUSTRIAL CLASSE II	OPERADOR/TRATOR ESTEIRA	Outras situações de risco que poderão contribuir para a ocorrência de acidentes	Não	
ATERRO INDUSTRIAL CLASSE II	SUPERVISOR CLASSE II	Ruído contínuo ou intermitente (legislação previdenciária)	Não	
ATERRO INDUSTRIAL CLASSE II	SUPERVISOR CLASSE II	Vibração de corpo inteiro (aceleração resultante de exposição normalizada - aren)	Não	
ATERRO INDUSTRIAL CLASSE II	SUPERVISOR CLASSE II	Vibração de corpo inteiro (Valor da Dose de Vibração Resultante - VDVR)	Não	
ATERRO INDUSTRIAL CLASSE II	SUPERVISOR CLASSE II	Agentes biológicos	Sim	25 anos
ATERRO INDUSTRIAL CLASSE II	SUPERVISOR CLASSE II	Movimentação de Materiais/Máquinas	Não	

ATERRO INDUSTRIAL CLASSE II	SUPERVISOR CLASSE II	Outras situações de risco que poderão contribuir para a ocorrência de acidentes	Não	
ATERRO INDUSTRIAL CLASSE II	SUPERVISOR MÁQUINA TERRAPLENAGEM	Ruído contínuo ou intermitente (legislação previdenciária)	Não	
ATERRO INDUSTRIAL CLASSE II	SUPERVISOR MÁQUINA TERRAPLENAGEM	Vibração de corpo inteiro (aceleração resultante de exposição normalizada - aren)	Não	
ATERRO INDUSTRIAL CLASSE II	SUPERVISOR MÁQUINA TERRAPLENAGEM	Vibração de corpo inteiro (Valor da Dose de Vibração Resultante - VDVR)	Não	
ATERRO INDUSTRIAL CLASSE II	SUPERVISOR MÁQUINA TERRAPLENAGEM	Agentes biológicos	Sim	25 anos
ATERRO INDUSTRIAL CLASSE II	SUPERVISOR MÁQUINA TERRAPLENAGEM	Movimentação de Materiais/Máquinas	Não	
ATERRO INDUSTRIAL CLASSE II	SUPERVISOR MÁQUINA TERRAPLENAGEM	Outras situações de risco que poderão contribuir para a ocorrência de acidentes	Não	
COMPRAS	AUXILIAR DE COMPRAS	Outras situações de risco que poderão contribuir para a ocorrência de acidentes	Não	
COMPRAS	COMPRADOR I	Outras situações de risco que poderão contribuir para a ocorrência de acidentes	Não	
COMPRAS	SUPERVISOR DE COMPRAS	Outras situações de risco que poderão contribuir para a ocorrência de acidentes	Não	
DEPARTAMENTO TECNICO	ANALISTA AMBIENTAL	Ruído contínuo ou intermitente (legislação previdenciária)	Não	
DEPARTAMENTO TECNICO	ANALISTA AMBIENTAL	Agentes biológicos	Sim	25 anos
DEPARTAMENTO TECNICO	ANALISTA AMBIENTAL	Outras situações de risco que poderão contribuir para a ocorrência de acidentes	Não	
DEPARTAMENTO TECNICO	ANALISTA AMBIENTAL	Trabalho em altura	Não	
DEPARTAMENTO TECNICO	ENGENHEIRA QUIMICA	Ruído contínuo ou intermitente (legislação previdenciária)	Não	
DEPARTAMENTO TECNICO	ENGENHEIRA QUIMICA	Agentes biológicos	Sim	25 anos
DEPARTAMENTO TECNICO	ENGENHEIRA QUIMICA	Outras situações de risco que poderão contribuir para a ocorrência de acidentes	Não	
DEPARTAMENTO TECNICO	ENGENHEIRA QUIMICA	Trabalho em altura	Não	
ESTAÇÃO DE TRATAMENTO EFLUENTES	ELETRICISTA DE INSTALAÇÕES INDUSTRIAIS	Ruído contínuo ou intermitente (legislação previdenciária)	Sim	25 anos
ESTAÇÃO DE TRATAMENTO EFLUENTES	ELETRICISTA DE INSTALAÇÕES INDUSTRIAIS	Agentes biológicos	Sim	25 anos
ESTAÇÃO DE TRATAMENTO EFLUENTES	ELETRICISTA DE INSTALAÇÕES INDUSTRIAIS	Eletricidade	Não	
ESTAÇÃO DE TRATAMENTO EFLUENTES	ELETRICISTA DE INSTALAÇÕES INDUSTRIAIS	Outras situações de risco que poderão contribuir para a ocorrência de acidentes	Não	
ESTAÇÃO DE TRATAMENTO EFLUENTES	ELETRICISTA DE INSTALAÇÕES INDUSTRIAIS	Trabalho em altura	Não	
ESTAÇÃO DE TRATAMENTO EFLUENTES	ENGENHEIRO QUIMICO	Ruído contínuo ou intermitente (legislação previdenciária)	Não	
ESTAÇÃO DE	ENGENHEIRO QUIMICO	Agentes biológicos	Sim	25 anos

TRATAMENTO EFLUENTES				
ESTAÇÃO DE TRATAMENTO EFLUENTES	ENGENHEIRO QUIMICO	Outras situações de risco que poderão contribuir para a ocorrência de acidentes	Não	
ESTAÇÃO DE TRATAMENTO EFLUENTES	ENGENHEIRO QUIMICO	Trabalho em altura	Não	
ESTAÇÃO DE TRATAMENTO EFLUENTES	OPERADOR DE CALDEIRA	Ruído contínuo ou intermitente (legislação previdenciária)	Sim	25 anos
ESTAÇÃO DE TRATAMENTO EFLUENTES	OPERADOR DE CALDEIRA	Temperaturas anormais (calor) (legislação previdenciária)	Não	
ESTAÇÃO DE TRATAMENTO EFLUENTES	OPERADOR DE CALDEIRA	Agentes biológicos	Sim	25 anos
ESTAÇÃO DE TRATAMENTO EFLUENTES	OPERADOR DE CALDEIRA	Espaço Confinado	Não	
ESTAÇÃO DE TRATAMENTO EFLUENTES	OPERADOR DE CALDEIRA	Outras situações de risco que poderão contribuir para a ocorrência de acidentes	Não	
ESTAÇÃO DE TRATAMENTO EFLUENTES	OPERADOR DE CALDEIRA	Trabalho em altura	Não	
ESTAÇÃO DE TRATAMENTO EFLUENTES	OPERADOR DE ETE	Ruído contínuo ou intermitente (legislação previdenciária)	Sim	25 anos
ESTAÇÃO DE TRATAMENTO EFLUENTES	OPERADOR DE ETE	Agentes biológicos	Sim	25 anos
ESTAÇÃO DE TRATAMENTO EFLUENTES	OPERADOR DE ETE	Outras situações de risco que poderão contribuir para a ocorrência de acidentes	Não	
ESTAÇÃO DE TRATAMENTO EFLUENTES	OPERADOR DE ETE	Trabalho em altura	Não	
ESTRUTURAS METÁLICAS	AJUDANTE DE SERRALHEIRO MONTADOR	Ruído contínuo ou intermitente (legislação previdenciária)	Sim	25 anos
ESTRUTURAS METÁLICAS	AJUDANTE DE SERRALHEIRO MONTADOR	Vibração localizada de mão e braço	Não	
ESTRUTURAS METÁLICAS	AJUDANTE DE SERRALHEIRO MONTADOR	Fumos Metálicos	Não	
ESTRUTURAS METÁLICAS	AJUDANTE DE SERRALHEIRO MONTADOR	Hidrocarbonetos e outros compostos de carbono	Não	
ESTRUTURAS METÁLICAS	AJUDANTE DE SERRALHEIRO MONTADOR	Movimentação de Materiais/Máquinas	Não	
ESTRUTURAS METÁLICAS	AJUDANTE DE SERRALHEIRO MONTADOR	Outras situações de risco que poderão contribuir para a ocorrência de acidentes	Não	
ESTRUTURAS METÁLICAS	AJUDANTE DE SERRALHEIRO MONTADOR	Trabalho a quente	Não	
ESTRUTURAS METÁLICAS	AJUDANTE DE SERRALHEIRO MONTADOR	Trabalho em altura	Não	
ESTRUTURAS METÁLICAS	PINTOR	Ruído contínuo ou intermitente (legislação previdenciária)	Sim	25 anos
ESTRUTURAS METÁLICAS	PINTOR	Vibração localizada de mão e braço	Não	
ESTRUTURAS METÁLICAS	PINTOR	Cumeno	Não	
ESTRUTURAS METÁLICAS	PINTOR	Estireno	Não	
ESTRUTURAS METÁLICAS	PINTOR	Etilbenzeno	Não	

METÁLICAS				
ESTRUTURAS METÁLICAS	PINTOR	Fumos Metálicos	Não	
ESTRUTURAS METÁLICAS	PINTOR	n-Hexano	Não	
ESTRUTURAS METÁLICAS	PINTOR	Percloroetileno	Não	
ESTRUTURAS METÁLICAS	PINTOR	Tolueno	Não	
ESTRUTURAS METÁLICAS	PINTOR	Tricloroetileno	Não	
ESTRUTURAS METÁLICAS	PINTOR	Trimetil benzeno	Não	
ESTRUTURAS METÁLICAS	PINTOR	Xileno (o, m e p isômeros)	Não	
ESTRUTURAS METÁLICAS	PINTOR	Movimentação de Materiais/Máquinas	Não	
ESTRUTURAS METÁLICAS	PINTOR	Outras situações de risco que poderão contribuir para a ocorrência de acidentes	Não	
ESTRUTURAS METÁLICAS	PINTOR	Trabalho a quente	Não	
ESTRUTURAS METÁLICAS	PINTOR	Trabalho em altura	Não	
ESTRUTURAS METÁLICAS	SERRALHEIRO MONTADOR	Ruído contínuo ou intermitente (legislação previdenciária)	Sim	25 anos
ESTRUTURAS METÁLICAS	SERRALHEIRO MONTADOR	Vibração localizada de mão e braço	Não	
ESTRUTURAS METÁLICAS	SERRALHEIRO MONTADOR	Fumos Metálicos	Não	
ESTRUTURAS METÁLICAS	SERRALHEIRO MONTADOR	Hidrocarbonetos e outros compostos de carbono	Não	
ESTRUTURAS METÁLICAS	SERRALHEIRO MONTADOR	Movimentação de Materiais/Máquinas	Não	
ESTRUTURAS METÁLICAS	SERRALHEIRO MONTADOR	Outras situações de risco que poderão contribuir para a ocorrência de acidentes	Não	
ESTRUTURAS METÁLICAS	SERRALHEIRO MONTADOR	Trabalho a quente	Não	
ESTRUTURAS METÁLICAS	SERRALHEIRO MONTADOR	Trabalho em altura	Não	
ESTRUTURAS METÁLICAS	SERRALHEIRO MONTADOR I	Ruído contínuo ou intermitente (legislação previdenciária)	Sim	25 anos
ESTRUTURAS METÁLICAS	SERRALHEIRO MONTADOR I	Vibração localizada de mão e braço	Não	
ESTRUTURAS METÁLICAS	SERRALHEIRO MONTADOR I	Fumos Metálicos	Não	
ESTRUTURAS METÁLICAS	SERRALHEIRO MONTADOR I	Hidrocarbonetos e outros compostos de carbono	Não	
ESTRUTURAS METÁLICAS	SERRALHEIRO MONTADOR I	Movimentação de Materiais/Máquinas	Não	
ESTRUTURAS METÁLICAS	SERRALHEIRO MONTADOR I	Outras situações de risco que poderão contribuir para a ocorrência de acidentes	Não	
ESTRUTURAS METÁLICAS	SERRALHEIRO MONTADOR I	Trabalho a quente	Não	
ESTRUTURAS METÁLICAS	SERRALHEIRO MONTADOR I	Trabalho em altura	Não	
ESTRUTURAS METÁLICAS	SUPERVISOR ESTRUTURAS METÁLICAS	Ruído contínuo ou intermitente (legislação previdenciária)	Não	
ESTRUTURAS METÁLICAS	SUPERVISOR ESTRUTURAS METÁLICAS	Vibração localizada de mão e braço	Não	
ESTRUTURAS METÁLICAS	SUPERVISOR ESTRUTURAS	Fumos Metálicos	Não	

	METÁLICAS			
ESTRUTURAS METÁLICAS	SUPERVISOR ESTRUTURAS METÁLICAS	Hidrocarbonetos e outros compostos de carbono	Não	
ESTRUTURAS METÁLICAS	SUPERVISOR ESTRUTURAS METÁLICAS	Movimentação de Materiais/Máquinas	Não	
ESTRUTURAS METÁLICAS	SUPERVISOR ESTRUTURAS METÁLICAS	Outras situações de risco que poderão contribuir para a ocorrência de acidentes	Não	
ESTRUTURAS METÁLICAS	SUPERVISOR ESTRUTURAS METÁLICAS	Trabalho a quente	Não	
ESTRUTURAS METÁLICAS	SUPERVISOR ESTRUTURAS METÁLICAS	Trabalho em altura	Não	
FABRICA	AUXILIAR DE PRODUÇÃO	Ruído contínuo ou intermitente (legislação previdenciária)	Sim	25 anos
FABRICA	AUXILIAR DE PRODUÇÃO	Vibração localizada de mão e braço	Não	
FABRICA	AUXILIAR DE PRODUÇÃO	Chumbo e compostos inorgânicos, como Pb	Não	
FABRICA	AUXILIAR DE PRODUÇÃO	Cromo metálico, como Cr(0)	Não	
FABRICA	AUXILIAR DE PRODUÇÃO	Hidrocarbonetos e outros compostos de carbono	Não	
FABRICA	AUXILIAR DE PRODUÇÃO	Manganês e seus compostos	Não	
FABRICA	AUXILIAR DE PRODUÇÃO	Monóxido de carbono	Não	
FABRICA	AUXILIAR DE PRODUÇÃO	Níquel, compostos inorgânicos insolúveis, (NO ₂)	Não	
FABRICA	AUXILIAR DE PRODUÇÃO	Espaço Confinado	Não	
FABRICA	AUXILIAR DE PRODUÇÃO	Outras situações de risco que poderão contribuir para a ocorrência de acidentes	Não	
FABRICA	AUXILIAR DE PRODUÇÃO	Trabalho a quente	Não	
FABRICA	AUXILIAR DE PRODUÇÃO	Trabalho em altura	Não	
FABRICA	PINTOR	Ruído contínuo ou intermitente (legislação previdenciária)	Sim	25 anos
FABRICA	PINTOR	Vibração localizada de mão e braço	Não	
FABRICA	PINTOR	Chumbo e compostos inorgânicos, como Pb	Não	
FABRICA	PINTOR	Cromo metálico, como Cr(0)	Não	
FABRICA	PINTOR	Manganês e seus compostos	Não	
FABRICA	PINTOR	n-Hexano	Não	
FABRICA	PINTOR	Níquel, compostos inorgânicos insolúveis, (NO ₂)	Não	
FABRICA	PINTOR	Tolueno	Não	
FABRICA	PINTOR	Xileno (o, m e p isômeros)	Não	
FABRICA	PINTOR	Outras situações de risco que poderão contribuir para a ocorrência de acidentes	Não	
FABRICA	PINTOR	Trabalho a quente	Não	
FABRICA	PINTOR	Trabalho em altura	Não	
FABRICA	SERRALHEIRO	Ruído contínuo ou intermitente (legislação previdenciária)	Sim	25 anos

FABRICA	SERRALHEIRO	Vibração localizada de mão e braço	Não	
FABRICA	SERRALHEIRO	Chumbo e compostos inorgânicos, como Pb	Não	
FABRICA	SERRALHEIRO	Cromo metálico, como Cr(0)	Não	
FABRICA	SERRALHEIRO	Hidrocarbonetos e outros compostos de carbono	Não	
FABRICA	SERRALHEIRO	Manganês e seus compostos	Não	
FABRICA	SERRALHEIRO	Monóxido de carbono	Não	
FABRICA	SERRALHEIRO	Níquel, compostos inorgânicos insolúveis, (NOS)	Não	
FABRICA	SERRALHEIRO	Espaço Confinado	Não	
FABRICA	SERRALHEIRO	Outras situações de risco que poderão contribuir para a ocorrência de acidentes	Não	
FABRICA	SERRALHEIRO	Trabalho a quente	Não	
FABRICA	SERRALHEIRO	Trabalho em altura	Não	
FABRICA	SUPERVISOR DE PRODUÇÃO	Ruído contínuo ou intermitente (legislação previdenciária)	Sim	25 anos
FABRICA	SUPERVISOR DE PRODUÇÃO	Hidrocarbonetos e outros compostos de carbono	Não	
FABRICA	SUPERVISOR DE PRODUÇÃO	Espaço Confinado	Não	
FABRICA	SUPERVISOR DE PRODUÇÃO	Outras situações de risco que poderão contribuir para a ocorrência de acidentes	Não	
FABRICA	SUPERVISOR DE PRODUÇÃO	Trabalho a quente	Não	
FABRICA	SUPERVISOR DE PRODUÇÃO	Trabalho em altura	Não	
LOGISTICA	AJUDANTE DE MOTORISTA	Ruído contínuo ou intermitente (legislação previdenciária)	Não	
LOGISTICA	AJUDANTE DE MOTORISTA	Vibração de corpo inteiro (aceleração resultante de exposição normalizada - aren)	Sim	25 anos
LOGISTICA	AJUDANTE DE MOTORISTA	Vibração de corpo inteiro (Valor da Dose de Vibração Resultante - VDVR)	Sim	25 anos
LOGISTICA	AJUDANTE DE MOTORISTA	Outras situações de risco que poderão contribuir para a ocorrência de acidentes	Não	
LOGISTICA	AJUDANTE DE MOTORISTA	Trabalho em altura	Não	
LOGISTICA	AJUDANTE DE MOTORISTA/BOMBA VÁCUO	Ruído contínuo ou intermitente (legislação previdenciária)	Não	
LOGISTICA	AJUDANTE DE MOTORISTA/BOMBA VÁCUO	Vibração de corpo inteiro (aceleração resultante de exposição normalizada - aren)	Não	
LOGISTICA	AJUDANTE DE MOTORISTA/BOMBA VÁCUO	Vibração de corpo inteiro (Valor da Dose de Vibração Resultante - VDVR)	Não	
LOGISTICA	AJUDANTE DE MOTORISTA/BOMBA VÁCUO	Agentes biológicos	Sim	25 anos
LOGISTICA	AJUDANTE DE MOTORISTA/BOMBA VÁCUO	Outras situações de risco que poderão contribuir para a ocorrência de acidentes	Não	
LOGISTICA	AJUDANTE DE MOTORISTA/BOMBA	Trabalho em altura	Não	

	VÁCUO			
LOGISTICA	ANALISTA DE LOGISTICA	Outras situações de risco que poderão contribuir para a ocorrência de acidentes	Não	
LOGISTICA	MOTORISTA	Ruído contínuo ou intermitente (legislação previdenciária)	Não	
LOGISTICA	MOTORISTA	Vibração de corpo inteiro (aceleração resultante de exposição normalizada - aren)	Sim	25 anos
LOGISTICA	MOTORISTA	Vibração de corpo inteiro (Valor da Dose de Vibração Resultante - VDVR)	Não	
LOGISTICA	MOTORISTA	Condução de veículos de qualquer natureza em vias públicas	Não	
LOGISTICA	MOTORISTA	Outras situações de risco que poderão contribuir para a ocorrência de acidentes	Não	
LOGISTICA	MOTORISTA	Trabalho em altura	Não	
LOGISTICA	MOTORISTA DE CARRETA	Ruído contínuo ou intermitente (legislação previdenciária)	Não	
LOGISTICA	MOTORISTA DE CARRETA	Vibração de corpo inteiro (aceleração resultante de exposição normalizada - aren)	Sim	25 anos
LOGISTICA	MOTORISTA DE CARRETA	Vibração de corpo inteiro (Valor da Dose de Vibração Resultante - VDVR)	Sim	25 anos
LOGISTICA	MOTORISTA DE CARRETA	Condução de veículos de qualquer natureza em vias públicas	Não	
LOGISTICA	MOTORISTA DE CARRETA	Outras situações de risco que poderão contribuir para a ocorrência de acidentes	Não	
LOGISTICA	MOTORISTA DE CARRETA	Trabalho em altura	Não	
LOGISTICA	MOTORISTA DE CARRETA/BOMBA VÁCUO	Ruído contínuo ou intermitente (legislação previdenciária)	Não	
LOGISTICA	MOTORISTA DE CARRETA/BOMBA VÁCUO	Vibração de corpo inteiro (aceleração resultante de exposição normalizada - aren)	Não	
LOGISTICA	MOTORISTA DE CARRETA/BOMBA VÁCUO	Vibração de corpo inteiro (Valor da Dose de Vibração Resultante - VDVR)	Não	
LOGISTICA	MOTORISTA DE CARRETA/BOMBA VÁCUO	Agentes biológicos	Sim	25 anos
LOGISTICA	MOTORISTA DE CARRETA/BOMBA VÁCUO	Condução de veículos de qualquer natureza em vias públicas	Não	
LOGISTICA	MOTORISTA DE CARRETA/BOMBA VÁCUO	Outras situações de risco que poderão contribuir para a ocorrência de acidentes	Não	
LOGISTICA	MOTORISTA DE CARRETA/BOMBA VÁCUO	Trabalho em altura	Não	
LOGISTICA	MOTORISTA DE TRUCK	Ruído contínuo ou intermitente (legislação previdenciária)	Não	
LOGISTICA	MOTORISTA DE TRUCK	Vibração de corpo inteiro (aceleração resultante de exposição normalizada - aren)	Sim	25 anos
LOGISTICA	MOTORISTA DE TRUCK	Vibração de corpo inteiro (Valor da Dose de Vibração Resultante	Não	

		- VDVR)		
LOGISTICA	MOTORISTA DE TRUCK	Condução de veículos de qualquer natureza em vias públicas	Não	
LOGISTICA	MOTORISTA DE TRUCK	Outras situações de risco que poderão contribuir para a ocorrência de acidentes	Não	
LOGISTICA	MOTORISTA DE TRUCK	Trabalho em altura	Não	
LOGISTICA	MOTORISTA INSTRUTOR	Ruído contínuo ou intermitente (legislação previdenciária)	Não	
LOGISTICA	MOTORISTA INSTRUTOR	Vibração de corpo inteiro (aceleração resultante de exposição normalizada - aren)	Sim	25 anos
LOGISTICA	MOTORISTA INSTRUTOR	Vibração de corpo inteiro (Valor da Dose de Vibração Resultante - VDVR)	Não	
LOGISTICA	MOTORISTA INSTRUTOR	Condução de veículos de qualquer natureza em vias públicas	Não	
LOGISTICA	MOTORISTA INSTRUTOR	Outras situações de risco que poderão contribuir para a ocorrência de acidentes	Não	
LOGISTICA	MOTORISTA INSTRUTOR	Trabalho em altura	Não	
LOGISTICA	SUPERVISOR DE LOGÍSTICA	Outras situações de risco que poderão contribuir para a ocorrência de acidentes	Não	
OBRAS	PEDREIRO	Ruído contínuo ou intermitente (legislação previdenciária)	Não	
OBRAS	PEDREIRO	Vibração localizada de mão e braço	Não	
OBRAS	PEDREIRO	Outras situações de risco que poderão contribuir para a ocorrência de acidentes	Não	
OBRAS	PEDREIRO	Trabalho em altura	Não	
OFICINA MECÂNICA	ASSISTENTE ADMINISTRATIVO	Ruído contínuo ou intermitente (legislação previdenciária)	Não	
OFICINA MECÂNICA	ASSISTENTE ADMINISTRATIVO	Outras situações de risco que poderão contribuir para a ocorrência de acidentes	Não	
OFICINA MECÂNICA	AUXILIAR DE ELETRICISTA AUTOMOTIVO	Ruído contínuo ou intermitente (legislação previdenciária)	Não	
OFICINA MECÂNICA	AUXILIAR DE ELETRICISTA AUTOMOTIVO	Hidrocarbonetos e outros compostos de carbono	Não	
OFICINA MECÂNICA	AUXILIAR DE ELETRICISTA AUTOMOTIVO	Manganês e seus compostos	Não	
OFICINA MECÂNICA	AUXILIAR DE ELETRICISTA AUTOMOTIVO	Monóxido de carbono	Não	
OFICINA MECÂNICA	AUXILIAR DE ELETRICISTA AUTOMOTIVO	Agentes biológicos	Não	
OFICINA MECÂNICA	AUXILIAR DE ELETRICISTA AUTOMOTIVO	Outras situações de risco que poderão contribuir para a ocorrência de acidentes	Não	
OFICINA MECÂNICA	AUXILIAR DE MANUTENCAO VEICULAR	Ruído contínuo ou intermitente (legislação previdenciária)	Sim	25 anos
OFICINA MECÂNICA	AUXILIAR DE MANUTENCAO VEICULAR	Vibração localizada de mão e braço	Não	
OFICINA MECÂNICA	AUXILIAR DE	Hidrocarbonetos e	Não	

	MANUTENCAO VEICULAR	outros compostos de carbono		
OFICINA MECÂNICA	AUXILIAR DE MANUTENCAO VEICULAR	Manganês e seus compostos	Não	
OFICINA MECÂNICA	AUXILIAR DE MANUTENCAO VEICULAR	Monóxido de carbono	Não	
OFICINA MECÂNICA	AUXILIAR DE MANUTENCAO VEICULAR	Agentes biológicos	Não	
OFICINA MECÂNICA	AUXILIAR DE MANUTENCAO VEICULAR	Movimentação de Materiais/Máquinas	Não	
OFICINA MECÂNICA	AUXILIAR DE MANUTENCAO VEICULAR	Outras situações de risco que poderão contribuir para a ocorrência de acidentes	Não	
OFICINA MECÂNICA	AUXILIAR DE MANUTENCAO VEICULAR	Trabalho a quente	Não	
OFICINA MECÂNICA	AUXILIAR DE MECANICO	Ruído contínuo ou intermitente (legislação previdenciária)	Sim	25 anos
OFICINA MECÂNICA	AUXILIAR DE MECANICO	Vibração localizada de mão e braço	Não	
OFICINA MECÂNICA	AUXILIAR DE MECANICO	Hidrocarbonetos e outros compostos de carbono	Não	
OFICINA MECÂNICA	AUXILIAR DE MECANICO	Manganês e seus compostos	Não	
OFICINA MECÂNICA	AUXILIAR DE MECANICO	Monóxido de carbono	Não	
OFICINA MECÂNICA	AUXILIAR DE MECANICO	Agentes biológicos	Não	
OFICINA MECÂNICA	AUXILIAR DE MECANICO	Movimentação de Materlais/Máquinas	Não	
OFICINA MECÂNICA	AUXILIAR DE MECANICO	Outras situações de risco que poderão contribuir para a ocorrência de acidentes	Não	
OFICINA MECÂNICA	AUXILIAR DE MECANICO	Trabalho a quente	Não	
OFICINA MECÂNICA	BORRACHEIRO	Ruído contínuo ou intermitente (legislação previdenciária)	Sim	25 anos
OFICINA MECÂNICA	BORRACHEIRO	Vibração localizada de mão e braço	Não	
OFICINA MECÂNICA	BORRACHEIRO	Hidrocarbonetos e outros compostos de carbono	Não	
OFICINA MECÂNICA	BORRACHEIRO	Monóxido de carbono	Não	
OFICINA MECÂNICA	BORRACHEIRO	Negro de fumo	Não	
OFICINA MECÂNICA	BORRACHEIRO	Agentes biológicos	Não	
OFICINA MECÂNICA	BORRACHEIRO	Movimentação de Materlais/Máquinas	Não	
OFICINA MECÂNICA	BORRACHEIRO	Outras situações de risco que poderão contribuir para a ocorrência de acidentes	Não	
OFICINA MECÂNICA	ELETRICISTA DE VEICULO AUTOMOTIVO	Ruído contínuo ou intermitente (legislação previdenciária)	Não	
OFICINA MECÂNICA	ELETRICISTA DE VEICULO AUTOMOTIVO	Hidrocarbonetos e outros compostos de carbono	Não	
OFICINA MECÂNICA	ELETRICISTA DE VEICULO AUTOMOTIVO	Manganês e seus compostos	Não	
OFICINA MECÂNICA	ELETRICISTA DE VEICULO AUTOMOTIVO	Monóxido de carbono	Não	
OFICINA MECÂNICA	ELETRICISTA DE VEICULO AUTOMOTIVO	Agentes biológicos	Não	
OFICINA MECÂNICA	ELETRICISTA DE	Outras situações de	Não	

	VEICULO AUTOMOTIVO	risco que poderão contribuir para a ocorrência de acidentes		
OFICINA MECÂNICA	ENCARREGADO MANUTENÇÃO VEICULOS	Ruído contínuo ou intermitente (legislação previdenciária)	Não	
OFICINA MECÂNICA	ENCARREGADO MANUTENÇÃO VEICULOS	Hidrocarbonetos e outros compostos de carbono	Não	
OFICINA MECÂNICA	ENCARREGADO MANUTENÇÃO VEICULOS	Agentes biológicos	Não	
OFICINA MECÂNICA	ENCARREGADO MANUTENÇÃO VEICULOS	Movimentação de Materiais/Máquinas	Não	
OFICINA MECÂNICA	ENCARREGADO MANUTENÇÃO VEICULOS	Outras situações de risco que poderão contribuir para a ocorrência de acidentes	Não	
OFICINA MECÂNICA	ENCARREGADO MANUTENÇÃO VEICULOS	Trabalho a quente	Não	
OFICINA MECÂNICA	GEOMETRISTA	Ruído contínuo ou intermitente (legislação previdenciária)	Sim	25 anos
OFICINA MECÂNICA	GEOMETRISTA	Vibração localizada de mão e braço	Não	
OFICINA MECÂNICA	GEOMETRISTA	Hidrocarbonetos e outros compostos de carbono	Não	
OFICINA MECÂNICA	GEOMETRISTA	Monóxido de carbono	Não	
OFICINA MECÂNICA	GEOMETRISTA	Negro de fumo	Não	
OFICINA MECÂNICA	GEOMETRISTA	Agentes biológicos	Não	
OFICINA MECÂNICA	GEOMETRISTA	Movimentação de Materiais/Máquinas	Não	
OFICINA MECÂNICA	GEOMETRISTA	Outras situações de risco que poderão contribuir para a ocorrência de acidentes	Não	
OFICINA MECÂNICA	MECANICO	Ruído contínuo ou intermitente (legislação previdenciária)	Sim	25 anos
OFICINA MECÂNICA	MECANICO	Vibração localizada de mão e braço	Não	
OFICINA MECÂNICA	MECANICO	Hidrocarbonetos e outros compostos de carbono	Não	
OFICINA MECÂNICA	MECANICO	Manganês e seus compostos	Não	
OFICINA MECÂNICA	MECANICO	Monóxido de carbono	Não	
OFICINA MECÂNICA	MECANICO	Agentes biológicos	Não	
OFICINA MECÂNICA	MECANICO	Movimentação de Materiais/Máquinas	Não	
OFICINA MECÂNICA	MECANICO	Outras situações de risco que poderão contribuir para a ocorrência de acidentes	Não	
OFICINA MECÂNICA	MECANICO	Trabalho a quente	Não	
PÁTIO	ZELADOR	Ruído contínuo ou intermitente (legislação previdenciária)	Não	
PÁTIO	ZELADOR	Vibração de corpo inteiro (aceleração resultante de exposição normalizada - aren)	Não	
PÁTIO	ZELADOR	Vibração de corpo inteiro (Valor da Dose de Vibração Resultante - VDVR)	Não	
PÁTIO	ZELADOR	Vibração localizada de mão e braço	Não	
PÁTIO	ZELADOR	Defensivos organofosforados e carbamatos	Não	

PÁTIO	ZELADOR	Agentes biológicos	Não	
PÁTIO	ZELADOR	Outras situações de risco que poderão contribuir para a ocorrência de acidentes	Não	
PORTARIA	PORTEIRO	Ruído contínuo ou intermitente (legislação previdenciária)	Não	
PORTARIA	PORTEIRO	Líquidos Inflamáveis	Não	
PORTARIA	PORTEIRO	Outras situações de risco que poderão contribuir para a ocorrência de acidentes	Não	
POSTO DE LAVAÇÃO/ABASTECIMENTO	AUXILIAR LUBRIFICADOR	Ruído contínuo ou intermitente (legislação previdenciária)	Não	
POSTO DE LAVAÇÃO/ABASTECIMENTO	AUXILIAR LUBRIFICADOR	Vibração localizada de mão e braço	Não	
POSTO DE LAVAÇÃO/ABASTECIMENTO	AUXILIAR LUBRIFICADOR	Hidrocarbonetos e outros compostos de carbono	Não	
POSTO DE LAVAÇÃO/ABASTECIMENTO	AUXILIAR LUBRIFICADOR	Agentes biológicos	Não	
POSTO DE LAVAÇÃO/ABASTECIMENTO	AUXILIAR LUBRIFICADOR	Líquidos Inflamáveis	Não	
POSTO DE LAVAÇÃO/ABASTECIMENTO	AUXILIAR LUBRIFICADOR	Outras situações de risco que poderão contribuir para a ocorrência de acidentes	Não	
POSTO DE LAVAÇÃO/ABASTECIMENTO	LAVADOR DE VEÍCULOS	Ruído contínuo ou intermitente (legislação previdenciária)	Não	
POSTO DE LAVAÇÃO/ABASTECIMENTO	LAVADOR DE VEÍCULOS	Vibração localizada de mão e braço	Não	
POSTO DE LAVAÇÃO/ABASTECIMENTO	LAVADOR DE VEÍCULOS	Agentes biológicos	Não	
POSTO DE LAVAÇÃO/ABASTECIMENTO	LAVADOR DE VEÍCULOS	Líquidos Inflamáveis	Não	
POSTO DE LAVAÇÃO/ABASTECIMENTO	LAVADOR DE VEÍCULOS	Outras situações de risco que poderão contribuir para a ocorrência de acidentes	Não	
POSTO DE LAVAÇÃO/ABASTECIMENTO	LUBRIFICADOR	Ruído contínuo ou intermitente (legislação previdenciária)	Não	
POSTO DE LAVAÇÃO/ABASTECIMENTO	LUBRIFICADOR	Vibração localizada de mão e braço	Não	
POSTO DE LAVAÇÃO/ABASTECIMENTO	LUBRIFICADOR	Hidrocarbonetos e outros compostos de carbono	Não	
POSTO DE LAVAÇÃO/ABASTECIMENTO	LUBRIFICADOR	Agentes biológicos	Não	
POSTO DE LAVAÇÃO/ABASTECIMENTO	LUBRIFICADOR	Líquidos Inflamáveis	Não	
POSTO DE LAVAÇÃO/ABASTECIMENTO	LUBRIFICADOR	Outras situações de risco que poderão contribuir para a ocorrência de acidentes	Não	
POSTO LAVAGEM DE CAIXAS E TANQUES	LAVADOR	Ruído contínuo ou intermitente (legislação previdenciária)	Não	
POSTO LAVAGEM DE CAIXAS E TANQUES	LAVADOR	Vibração localizada de mão e braço	Não	
POSTO LAVAGEM DE CAIXAS E TANQUES	LAVADOR	Agentes biológicos	Sim	25 anos
POSTO LAVAGEM DE CAIXAS E TANQUES	LAVADOR	Outras situações de risco que poderão	Não	

		contribuir para a ocorrência de acidentes		
POSTO LAVAGEM DE CAIXAS E TANQUES	LAVADOR	Trabalho em altura	Não	
SEGURANÇA DO TRABALHO	TÉCNICO EM SEGURANÇA DO TRABALHO	Ruído contínuo ou intermitente (legislação previdenciária)	Não	
SEGURANÇA DO TRABALHO	TÉCNICO EM SEGURANÇA DO TRABALHO	Agentes biológicos	Não	
SEGURANÇA DO TRABALHO	TÉCNICO EM SEGURANÇA DO TRABALHO	Outras situações de risco que poderão contribuir para a ocorrência de acidentes	Não	
SEGURANÇA DO TRABALHO	TÉCNICO EM SEGURANÇA DO TRABALHO	Trabalho em altura	Não	
TRANSPORTE	CO-PILOTO COMERCIAL	Pressão atmosférica anormal	Não	
TRANSPORTE	CO-PILOTO COMERCIAL	Ruído contínuo ou intermitente (legislação previdenciária)	Não	
TRANSPORTE	CO-PILOTO COMERCIAL	Líquidos Inflamáveis	Não	
TRANSPORTE	CO-PILOTO COMERCIAL	Outras situações de risco que poderão contribuir para a ocorrência de acidentes	Não	
TRANSPORTE	PILOTO DE AVIAO COMERCIAL	Pressão atmosférica anormal	Não	
TRANSPORTE	PILOTO DE AVIAO COMERCIAL	Ruído contínuo ou intermitente (legislação previdenciária)	Não	
TRANSPORTE	PILOTO DE AVIAO COMERCIAL	Líquidos Inflamáveis	Não	
TRANSPORTE	PILOTO DE AVIAO COMERCIAL	Outras situações de risco que poderão contribuir para a ocorrência de acidentes	Não	

Unidade				
CETRIC LAGES				
Setor	Cargo	Risco	Aposentadoria	Período
ADMINISTRATIVO	ANALISTA ADMINISTRATIVO	Outras situações de risco que poderão contribuir para a ocorrência de acidentes	Não	
ADMINISTRATIVO/LOGÍSTICA	OPERADOR DE ESCAVADEIRA HIDRAULICA/BOMBA A VACUO	Ruído contínuo ou intermitente (legislação previdenciária)	Não	
ADMINISTRATIVO/LOGÍSTICA	OPERADOR DE ESCAVADEIRA HIDRAULICA/BOMBA A VACUO	Vibração de corpo inteiro (aceleração resultante de exposição normalizada - aren)	Não	
ADMINISTRATIVO/LOGÍSTICA	OPERADOR DE ESCAVADEIRA HIDRAULICA/BOMBA A VACUO	Vibração de corpo inteiro (Valor da Dose de Vibração Resultante - VDVR)	Não	
ADMINISTRATIVO/LOGÍSTICA	OPERADOR DE ESCAVADEIRA HIDRAULICA/BOMBA A VACUO	Agentes biológicos	Sim	25 anos
ADMINISTRATIVO/LOGÍSTICA	OPERADOR DE ESCAVADEIRA HIDRAULICA/BOMBA A VACUO	Movimentação de Materiais/Máquinas	Não	
ADMINISTRATIVO/LOGÍSTICA	OPERADOR DE ESCAVADEIRA HIDRAULICA/BOMBA A VACUO	Outras situações de risco que poderão contribuir para a ocorrência de acidentes	Não	
ADMINISTRATIVO/LOGÍSTICA	OPERADOR DE ESCAVADEIRA HIDRAULICA/BOMBA A VACUO	Trabalho em altura	Não	
ATENDIMENTO EMERGENCIAL	COORDENADOR DE OPERAÇÕES	Ruído contínuo ou intermitente (legislação	Não	

		previdenciária)	
ATENDIMENTO EMERGENCIAL	COORDENADOR DE OPERAÇÕES	Vibração de corpo inteiro (aceleração resultante de exposição normalizada - aren)	Não
ATENDIMENTO EMERGENCIAL	COORDENADOR DE OPERAÇÕES	Vibração de corpo inteiro (Valor da Dose de Vibração Resultante - VDVR)	Não
ATENDIMENTO EMERGENCIAL	COORDENADOR DE OPERAÇÕES	Agentes biológicos	Não
ATENDIMENTO EMERGENCIAL	COORDENADOR DE OPERAÇÕES	Condução de veículos de qualquer natureza em vias públicas	Não
ATENDIMENTO EMERGENCIAL	COORDENADOR DE OPERAÇÕES	Outras situações de risco que poderão contribuir para a ocorrência de acidentes	Não
ATENDIMENTO EMERGENCIAL	COORDENADOR DE OPERAÇÕES	Trabalho em altura	Não
ATENDIMENTO EMERGENCIAL	OPERADOR DE EMERGENCIAS I	Ruído contínuo ou intermitente (legislação previdenciária)	Não
ATENDIMENTO EMERGENCIAL	OPERADOR DE EMERGENCIAS I	Vibração de corpo inteiro (aceleração resultante de exposição normalizada - aren)	Não
ATENDIMENTO EMERGENCIAL	OPERADOR DE EMERGENCIAS I	Vibração de corpo inteiro (Valor da Dose de Vibração Resultante - VDVR)	Não
ATENDIMENTO EMERGENCIAL	OPERADOR DE EMERGENCIAS I	Agentes biológicos	Não
ATENDIMENTO EMERGENCIAL	OPERADOR DE EMERGENCIAS I	Condução de veículos de qualquer natureza em vias públicas	Não
ATENDIMENTO EMERGENCIAL	OPERADOR DE EMERGENCIAS I	Outras situações de risco que poderão contribuir para a ocorrência de acidentes	Não
ATENDIMENTO EMERGENCIAL	OPERADOR DE EMERGENCIAS I	Trabalho em altura	Não
ATENDIMENTO EMERGENCIAL	OPERADOR DE EMERGENCIAS II	Ruído contínuo ou intermitente (legislação previdenciária)	Não
ATENDIMENTO EMERGENCIAL	OPERADOR DE EMERGENCIAS II	Vibração de corpo inteiro (aceleração resultante de exposição normalizada - aren)	Não
ATENDIMENTO EMERGENCIAL	OPERADOR DE EMERGENCIAS II	Vibração de corpo inteiro (Valor da Dose de Vibração Resultante - VDVR)	Não
ATENDIMENTO EMERGENCIAL	OPERADOR DE EMERGENCIAS II	Agentes biológicos	Não
ATENDIMENTO EMERGENCIAL	OPERADOR DE EMERGENCIAS II	Condução de veículos de qualquer natureza em vias públicas	Não
ATENDIMENTO EMERGENCIAL	OPERADOR DE EMERGENCIAS II	Outras situações de risco que poderão contribuir para a ocorrência de acidentes	Não
ATENDIMENTO EMERGENCIAL	OPERADOR DE EMERGENCIAS II	Trabalho em altura	Não
ATENDIMENTO EMERGENCIAL	OPERADOR DE EMERGENCIAS III	Ruído contínuo ou intermitente (legislação previdenciária)	Não
ATENDIMENTO EMERGENCIAL	OPERADOR DE EMERGENCIAS III	Vibração de corpo inteiro (aceleração resultante de exposição normalizada - aren)	Não
ATENDIMENTO EMERGENCIAL	OPERADOR DE EMERGENCIAS III	Vibração de corpo inteiro (Valor da Dose de Vibração Resultante - VDVR)	Não
ATENDIMENTO EMERGENCIAL	OPERADOR DE EMERGENCIAS III	Agentes biológicos	Não

ATENDIMENTO EMERGENCIAL	OPERADOR DE EMERGENCIAS III	Condução de veículos de qualquer natureza em vias públicas	Não	
ATENDIMENTO EMERGENCIAL	OPERADOR DE EMERGENCIAS III	Outras situações de risco que poderão contribuir para a ocorrência de acidentes	Não	
ATENDIMENTO EMERGENCIAL	OPERADOR DE EMERGENCIAS III	Trabalho em altura	Não	
LOGISTICA	MOTORISTA DE CARRETA	Ruído contínuo ou intermitente (legislação previdenciária)	Não	
LOGISTICA	MOTORISTA DE CARRETA	Vibração de corpo inteiro (aceleração resultante de exposição normalizada - aren)	Sim	25 anos
LOGISTICA	MOTORISTA DE CARRETA	Vibração de corpo inteiro (Valor da Dose de Vibração Resultante - VDVR)	Sim	25 anos
LOGISTICA	MOTORISTA DE CARRETA	Condução de veículos de qualquer natureza em vias públicas	Não	
LOGISTICA	MOTORISTA DE CARRETA	Outras situações de risco que poderão contribuir para a ocorrência de acidentes	Não	
LOGISTICA	MOTORISTA DE CARRETA	Trabalho em altura	Não	
LOGISTICA	MOTORISTA DE CARRETA/BOMBA VÁCUO	Ruído contínuo ou intermitente (legislação previdenciária)	Não	
LOGISTICA	MOTORISTA DE CARRETA/BOMBA VÁCUO	Vibração de corpo inteiro (aceleração resultante de exposição normalizada - aren)	Não	
LOGISTICA	MOTORISTA DE CARRETA/BOMBA VÁCUO	Vibração de corpo inteiro (Valor da Dose de Vibração Resultante - VDVR)	Não	
LOGISTICA	MOTORISTA DE CARRETA/BOMBA VÁCUO	Agentes biológicos	Sim	25 anos
LOGISTICA	MOTORISTA DE CARRETA/BOMBA VÁCUO	Condução de veículos de qualquer natureza em vias públicas	Não	
LOGISTICA	MOTORISTA DE CARRETA/BOMBA VÁCUO	Outras situações de risco que poderão contribuir para a ocorrência de acidentes	Não	
LOGISTICA	MOTORISTA DE CARRETA/BOMBA VÁCUO	Trabalho em altura	Não	

Unidade				
CETRIC CAÇADOR				
Setor	Cargo	Risco	Aposentadoria	Período
ADMINISTRATIVO	ANALISTA ADMINISTRATIVO	Outras situações de risco que poderão contribuir para a ocorrência de acidentes	Não	
ATENDIMENTO EMERGENCIAL	COORDENADOR DE OPERAÇÕES	Ruído contínuo ou intermitente (legislação previdenciária)	Não	
ATENDIMENTO EMERGENCIAL	COORDENADOR DE OPERAÇÕES	Vibração de corpo inteiro (aceleração resultante de exposição normalizada - aren)	Não	
ATENDIMENTO EMERGENCIAL	COORDENADOR DE OPERAÇÕES	Vibração de corpo inteiro (Valor da Dose de Vibração Resultante - VDVR)	Não	
ATENDIMENTO EMERGENCIAL	COORDENADOR DE OPERAÇÕES	Agentes biológicos	Não	
ATENDIMENTO EMERGENCIAL	COORDENADOR DE OPERAÇÕES	Condução de veículos de qualquer natureza	Não	

		em vias públicas	
ATENDIMENTO EMERGENCIAL	COORDENADOR DE OPERAÇÕES	Outras situações de risco que poderão contribuir para a ocorrência de acidentes	Não
ATENDIMENTO EMERGENCIAL	COORDENADOR DE OPERAÇÕES	Trabalho em altura	Não
ATENDIMENTO EMERGENCIAL	OPERADOR DE EMERGÊNCIAS I	Ruído contínuo ou intermitente (legislação previdenciária)	Não
ATENDIMENTO EMERGENCIAL	OPERADOR DE EMERGÊNCIAS I	Vibração de corpo inteiro (aceleração resultante de exposição normalizada - aren)	Não
ATENDIMENTO EMERGENCIAL	OPERADOR DE EMERGÊNCIAS I	Vibração de corpo inteiro (Valor da Dose de Vibração Resultante - VDVR)	Não
ATENDIMENTO EMERGENCIAL	OPERADOR DE EMERGÊNCIAS I	Agentes biológicos	Não
ATENDIMENTO EMERGENCIAL	OPERADOR DE EMERGÊNCIAS I	Condução de veículos de qualquer natureza em vias públicas	Não
ATENDIMENTO EMERGENCIAL	OPERADOR DE EMERGÊNCIAS I	Outras situações de risco que poderão contribuir para a ocorrência de acidentes	Não
ATENDIMENTO EMERGENCIAL	OPERADOR DE EMERGÊNCIAS I	Trabalho em altura	Não
ATENDIMENTO EMERGENCIAL	OPERADOR DE EMERGÊNCIAS II	Ruído contínuo ou intermitente (legislação previdenciária)	Não
ATENDIMENTO EMERGENCIAL	OPERADOR DE EMERGÊNCIAS II	Vibração de corpo inteiro (aceleração resultante de exposição normalizada - aren)	Não
ATENDIMENTO EMERGENCIAL	OPERADOR DE EMERGÊNCIAS II	Vibração de corpo inteiro (Valor da Dose de Vibração Resultante - VDVR)	Não
ATENDIMENTO EMERGENCIAL	OPERADOR DE EMERGÊNCIAS II	Agentes biológicos	Não
ATENDIMENTO EMERGENCIAL	OPERADOR DE EMERGÊNCIAS II	Condução de veículos de qualquer natureza em vias públicas	Não
ATENDIMENTO EMERGENCIAL	OPERADOR DE EMERGÊNCIAS II	Outras situações de risco que poderão contribuir para a ocorrência de acidentes	Não
ATENDIMENTO EMERGENCIAL	OPERADOR DE EMERGÊNCIAS II	Trabalho em altura	Não
ATENDIMENTO EMERGENCIAL	OPERADOR DE EMERGÊNCIAS III	Ruído contínuo ou intermitente (legislação previdenciária)	Não
ATENDIMENTO EMERGENCIAL	OPERADOR DE EMERGÊNCIAS III	Vibração de corpo inteiro (aceleração resultante de exposição normalizada - aren)	Não
ATENDIMENTO EMERGENCIAL	OPERADOR DE EMERGÊNCIAS III	Vibração de corpo inteiro (Valor da Dose de Vibração Resultante - VDVR)	Não
ATENDIMENTO EMERGENCIAL	OPERADOR DE EMERGÊNCIAS III	Agentes biológicos	Não
ATENDIMENTO EMERGENCIAL	OPERADOR DE EMERGÊNCIAS III	Condução de veículos de qualquer natureza em vias públicas	Não
ATENDIMENTO EMERGENCIAL	OPERADOR DE EMERGÊNCIAS III	Outras situações de risco que poderão contribuir para a ocorrência de acidentes	Não
ATENDIMENTO EMERGENCIAL	OPERADOR DE EMERGÊNCIAS III	Trabalho em altura	Não
LOGISTICA	AJUDANTE DE MOTORISTA	Ruído contínuo ou intermitente (legislação previdenciária)	Não

LOGISTICA	AJUDANTE DE MOTORISTA	Vibração de corpo inteiro (aceleração resultante de exposição normalizada - aren)	Sim	25 anos
LOGISTICA	AJUDANTE DE MOTORISTA	Vibração de corpo inteiro (Valor da Dose de Vibração Resultante - VDVR)	Sim	25 anos
LOGISTICA	AJUDANTE DE MOTORISTA	Outras situações de risco que poderão contribuir para a ocorrência de acidentes	Não	
LOGISTICA	AJUDANTE DE MOTORISTA	Trabalho em altura	Não	
LOGISTICA	MOTORISTA DE CARRETA	Ruído contínuo ou intermitente (legislação previdenciária)	Não	
LOGISTICA	MOTORISTA DE CARRETA	Vibração de corpo inteiro (aceleração resultante de exposição normalizada - aren)	Sim	25 anos
LOGISTICA	MOTORISTA DE CARRETA	Vibração de corpo inteiro (Valor da Dose de Vibração Resultante - VDVR)	Sim	25 anos
LOGISTICA	MOTORISTA DE CARRETA	Condução de veículos de qualquer natureza em vias públicas	Não	
LOGISTICA	MOTORISTA DE CARRETA	Outras situações de risco que poderão contribuir para a ocorrência de acidentes	Não	
LOGISTICA	MOTORISTA DE CARRETA	Trabalho em altura	Não	
LOGISTICA	MOTORISTA DE CARRETA/BOMBA VÁCUO	Ruído contínuo ou intermitente (legislação previdenciária)	Não	
LOGISTICA	MOTORISTA DE CARRETA/BOMBA VÁCUO	Vibração de corpo inteiro (aceleração resultante de exposição normalizada - aren)	Não	
LOGISTICA	MOTORISTA DE CARRETA/BOMBA VÁCUO	Vibração de corpo inteiro (Valor da Dose de Vibração Resultante - VDVR)	Não	
LOGISTICA	MOTORISTA DE CARRETA/BOMBA VÁCUO	Agentes biológicos	Sim	25 anos
LOGISTICA	MOTORISTA DE CARRETA/BOMBA VÁCUO	Condução de veículos de qualquer natureza em vias públicas	Não	
LOGISTICA	MOTORISTA DE CARRETA/BOMBA VÁCUO	Outras situações de risco que poderão contribuir para a ocorrência de acidentes	Não	
LOGISTICA	MOTORISTA DE CARRETA/BOMBA VÁCUO	Trabalho em altura	Não	
LOGISTICA	MOTORISTA DE TRUCK	Ruído contínuo ou intermitente (legislação previdenciária)	Não	
LOGISTICA	MOTORISTA DE TRUCK	Vibração de corpo inteiro (aceleração resultante de exposição normalizada - aren)	Sim	25 anos
LOGISTICA	MOTORISTA DE TRUCK	Vibração de corpo inteiro (Valor da Dose de Vibração Resultante - VDVR)	Não	
LOGISTICA	MOTORISTA DE TRUCK	Condução de veículos de qualquer natureza em vias públicas	Não	
LOGISTICA	MOTORISTA DE TRUCK	Outras situações de risco que poderão contribuir para a ocorrência de acidentes	Não	
LOGISTICA	MOTORISTA DE TRUCK	Trabalho em altura	Não	

Conclusão

Conclusão LTCAT

A concessão de aposentadoria especial, uma vez cumprida a carência exigida, dependerá de caracterização da atividade exercida em condições especiais que prejudiquem a saúde ou a integridade física do trabalhador, durante o período de quinze, vinte ou vinte e cinco anos, conforme o caso. Os riscos considerados para fins de concessão de aposentadoria especial são os preconizados pelo Anexo IV do Decreto 3.048 / 99 da Previdência Social.

A comprovação da efetiva exposição do segurado aos agentes nocivos é feita mediante formulário, na forma estabelecida pelo Instituto Nacional do Seguro Social - INSS (PPP), emitido pela empresa ou seu preposto, com base no laudo técnico de condições ambientais do trabalho (LTCAT), sendo este documento expedido por médico do trabalho ou engenheiro de segurança do trabalho nos termos da legislação trabalhista.

ANDREIA Assinado de forma digital
por ANDREIA
DALBOSCO:88 DALBOSCO:88379973020
379973020 Dados: 2022.05.17
16:20:36 -03'00'

Responsável pelo LTCAT
ENG - ANDREIA DALBOSCO
CPF: 883.799.730-20
NIT: 130.25587.70-8
Conselho de classe: CREA 0791335
UF: SC
Especialidade: Eng. Segurança do Trabalho

**CETRIC CENTRAL DE TRATAMENTO DE RESIDUOS SOLIDOS, INDS E COMS DE
CHAPECO LTDA****PCMSO - NR 07
PROGRAMA DE CONTROLE MÉDICO DE SAÚDE OCUPACIONAL**

Portaria MTE n° 3214/78
Portaria SEPRT n° 6.734, de 09 de março de 2020.
Norma Regulamentadora n° 07

Chapeco 02 de maio de 2022.



Índice

INTRODUÇÃO	6
OBJETIVOS	6
RESPONSABILIDADES.....	6
DESENVOLVIMENTO DO PCMSO	7
ATESTADO DE SAÚDE OCUPACIONAL ASO.....	7
RELATÓRIO ANALÍTICO.....	7
RISCOS AMBIENTAIS.....	8
PROGRAMA DE ACOMPANHAMENTO DOS ACIDENTES DE TRABALHO E DAS DOENÇAS PROFISSIONAIS	8
ELABORAÇÃO	8
Unidade: CETRIC CAÇADOR	9
Setor: ADMINISTRATIVO	9
Cargo: ANALISTA ADMINISTRATIVO	9
Setor: ATENDIMENTO EMERGENCIAL	10
Cargo: COORDENADOR DE OPERAÇÕES	10
Cargo: OPERADOR DE EMERGÊNCIAS I.....	11
Cargo: OPERADOR DE EMERGÊNCIAS II.....	12
Cargo: OPERADOR DE EMERGÊNCIAS III.....	13
Setor: LOGISTICA	14
Cargo: AJUDANTE DE MOTORISTA	14
Cargo: MOTORISTA DE CARRETA	15
Cargo: MOTORISTA DE CARRETA/BOMBA VÁCUO.....	16
Cargo: MOTORISTA DE TRUCK	17
Unidade: CETRIC CHAPECÓ	18
Setor: ADMINISTRATIVO	18
Cargo: ANALISTA DE SUPORTE EXTERNO	18
Cargo: ASSESSOR DE DIRETORIA.....	18
Cargo: AUXILIAR DE LIMPEZA	18
Cargo: AUXILIAR DE MARKETING	19
Cargo: AUXILIAR DE PESSOAL	19
Cargo: MENOR APRENDIZ	19
Cargo: SÓCIA	19
Cargo: SOCIO ADMINISTRADOR	20
Setor: ALMOXARIFADO	20
Cargo: ALMOXARIFE	20
Cargo: ENCARREGADO DE ALMOXARIFADO	20
Setor: ATENDIMENTO EMERGENCIAL	21
Cargo: COORDENADOR DE OPERAÇÕES	21
Cargo: OPERADOR DE EMERGÊNCIAS I.....	22
Cargo: OPERADOR DE EMERGÊNCIAS II.....	23
Cargo: OPERADOR DE EMERGÊNCIAS III.....	24
Setor: ATERRO INDUSTRIAL CLASSE I.....	25
Cargo: AUXILIAR DE PRODUÇÃO.....	25
Cargo: MOTORISTA DE TRUCK	26
Cargo: OPERADOR DE PRODUÇÃO CLASSE I	27
Cargo: SUPERVISOR CLASSE II	28
Cargo: SUPERVISOR DE RECICLAGEM	29
Setor: ATERRO INDUSTRIAL CLASSE II.....	30
Cargo: AUXILIAR DE PRODUÇÃO.....	30
Cargo: MOTORISTA DE TRUCK	31
Cargo: OPERADOR DE ESCAVADEIRA HIDRAULICA	32
Cargo: OPERADOR DE MAQUINA TRATORISTA.....	33
Cargo: OPERADOR/TRATOR ESTEIRA	34
Cargo: SUPERVISOR CLASSE II	35
Cargo: SUPERVISOR MÁQUINA TERRAPLENAGEM	36
Setor: COMPRAS	36
Cargo: AUXILIAR DE COMPRAS.....	36
Cargo: COMPRADOR I	37
Cargo: SUPERVISOR DE COMPRAS	37
Setor: CUSTOS.....	37



Cargo: ANALISTA DE CUSTOS 37
Cargo: ASSISTENTE DE CUSTOS 38
Cargo: AUXILIAR DE CUSTOS 38
Cargo: SUPERVISORA DE CUSTOS 38
Setor: DEPARTAMENTO TECNICO 39
Cargo: ANALISTA AMBIENTAL 39
Cargo: ENGENHEIRA QUIMICA 39
Setor: ESTAÇÃO DE TRATAMENTO EFLUENTES 40
Cargo: ELETRICISTA DE INSTALAÇÕES INDUSTRIAIS 40
Cargo: ENGENHEIRO QUIMICO 40
Cargo: OPERADOR DE CALDEIRA 41
Cargo: OPERADOR DE ETE 42
Setor: ESTRUTURAS METÁLICAS 43
Cargo: AJUDANTE DE SERRALHEIRO MONTADOR 43
Cargo: PINTOR 44
Cargo: SERRALHEIRO MONTADOR 46
Cargo: SERRALHEIRO MONTADOR I 47
Cargo: SUPERVISOR ESTRUTURAS METÁLICAS 48
Setor: FABRICA 49
Cargo: AUXILIAR DE PRODUÇÃO 49
Cargo: PINTOR 50
Cargo: SERRALHEIRO 52
Cargo: SUPERVISOR DE PRODUÇÃO 53
Setor: FATURAMENTO 54
Cargo: ANALISTA DE FATURAMENTO 54
Cargo: SUPERVISORA DE FATURAMENTO 54
Setor: FINANCEIRO 54
Cargo: ANALISTA FINANCEIRO 54
Cargo: ASSESSORA FINANCEIRA 54
Setor: LOGISTICA 54
Cargo: AJUDANTE DE MOTORISTA 55
Cargo: AJUDANTE DE MOTORISTA/BOMBA VÁCUO 56
Cargo: ANALISTA DE LOGISTICA 56
Cargo: MOTORISTA 57
Cargo: MOTORISTA DE CARRETA 58
Cargo: MOTORISTA DE CARRETA/BOMBA VÁCUO 59
Cargo: MOTORISTA DE TRUCK 60
Cargo: MOTORISTA INSTRUTOR 61
Cargo: SUPERVISOR DE LOGÍSTICA 62
Setor: OBRAS 62
Cargo: PEDREIRO 62
Setor: OFICINA MECÂNICA 63
Cargo: ASSISTENTE ADMINISTRATIVO 63
Cargo: AUXILIAR DE ELETRICISTA AUTOMOTIVO 63
Cargo: AUXILIAR DE MANUTENCAO VEICULAR 64
Cargo: AUXILIAR DE MECANICO 65
Cargo: BORRACHEIRO 66
Cargo: ELETRICISTA DE VEICULO AUTOMOTIVO 67
Cargo: ENCARREGADO MANUTENÇÃO VEICULOS 68
Cargo: GEOMETRISTA 69
Cargo: MECANICO 70
Setor: PÁTIO 71
Cargo: ZELADOR 71
Setor: PORTARIA 72
Cargo: ANALISTA ADMINISTRATIVO 72
Cargo: AUXILIAR ADMINISTRATIVO 72
Cargo: PORTEIRO 72
Setor: POSTO DE LAVAÇÃO/ABASTECIMENTO 73
Cargo: AUXILIAR LUBRIFICADOR 73
Cargo: LAVADOR DE VEICULOS 74
Cargo: LUBRIFICADOR 75



Setor: POSTO LAVAGEM DE CAIXAS E TANQUES	76
Cargo: LAVADOR	76
Setor: RECEPÇÃO	76
Cargo: RECEPCIONISTA	76
Setor: RECURSOS HUMANOS	77
Cargo: ANALISTA RECURSOS HUMANOS	77
Cargo: SUPERVISORA DE RH	77
Setor: SEGURANÇA DO TRABALHO	77
Cargo: TÉCNICO EM SEGURANÇA DO TRABALHO	77
Setor: TRANSPORTE	77
Cargo: CO-PILOTO COMERCIAL	78
Cargo: PILOTO DE AVIAO COMERCIAL	79
Unidade: CETRIC CONCORDIA	80
Setor: ADMINISTRATIVO	80
Cargo: ANALISTA ADMINISTRATIVO	80
Cargo: SUPERVISOR DE LOGÍSTICA	81
Setor: ATENDIMENTO EMERGENCIAL	82
Cargo: COORDENADOR DE OPERAÇÕES	82
Cargo: OPERADOR DE EMERGÊNCIAS I	83
Cargo: OPERADOR DE EMERGÊNCIAS II	84
Cargo: OPERADOR DE EMERGÊNCIAS III	85
Setor: LOGISTICA	86
Cargo: AJUDANTE DE MOTORISTA	86
Cargo: MOTORISTA DE CARRETA	87
Unidade: CETRIC FARROUPILHA	88
Setor: ADMINISTRATIVO	88
Cargo: ANALISTA ADMINISTRATIVO	88
Setor: ATENDIMENTO EMERGENCIAL	89
Cargo: COORDENADOR DE OPERAÇÕES	89
Cargo: OPERADOR DE EMERGÊNCIAS I	90
Cargo: OPERADOR DE EMERGÊNCIAS II	91
Cargo: OPERADOR DE EMERGÊNCIAS III	92
Setor: LOGISTICA	93
Cargo: AJUDANTE DE MOTORISTA	93
Cargo: MOTORISTA DE JULIETA	94
Cargo: MOTORISTA DE JULIETA/BOMBA VACUO	95
Unidade: CETRIC LAGES	96
Setor: ADMINISTRATIVO	96
Cargo: ANALISTA ADMINISTRATIVO	96
Setor: ADMINISTRATIVO/LOGISTICA	97
Cargo: OPERADOR DE ESCAVADEIRA HIDRÁULICA/BOMBA A VÁCUO	97
Setor: ATENDIMENTO EMERGENCIAL	98
Cargo: COORDENADOR DE OPERAÇÕES	98
Cargo: OPERADOR DE EMERGÊNCIAS I	99
Cargo: OPERADOR DE EMERGÊNCIAS II	100
Cargo: OPERADOR DE EMERGÊNCIAS III	101
Setor: LOGISTICA	102
Cargo: MOTORISTA DE CARRETA	102
Cargo: MOTORISTA DE CARRETA/BOMBA VÁCUO	103
Unidade: CETRIC NAVEGANTES	104
Setor: ADMINISTRATIVO	104
Cargo: ANALISTA ADMINISTRATIVO	104
Setor: ATENDIMENTO EMERGENCIAL	105
Cargo: COORDENADOR DE OPERAÇÕES	105
Cargo: OPERADOR DE EMERGÊNCIAS I	106
Cargo: OPERADOR DE EMERGÊNCIAS II	107
Cargo: OPERADOR DE EMERGÊNCIAS III	108
Setor: LOGISTICA	109
Cargo: AJUDANTE DE MOTORISTA	109
Cargo: AJUDANTE DE MOTORISTA/BOMBA VÁCUO	110
Cargo: MOTORISTA BI-TREM/BOMBA VÁCUO	111



Cargo: MOTORISTA DE BI-TREM	112
Cargo: MOTORISTA DE TRUCK	113
Cargo: SERRALHEIRO	114
Unidade: CETRIC PANAMBI	116
Setor: ADMINISTRATIVO	116
Cargo: SUPERVISOR DE LOGÍSTICA	116
Setor: ATENDIMENTO EMERGENCIAL	117
Cargo: COORDENADOR DE OPERAÇÕES	117
Cargo: OPERADOR DE EMERGÊNCIAS I	118
Cargo: OPERADOR DE EMERGÊNCIAS II	119
Cargo: OPERADOR DE EMERGÊNCIAS III	120
Setor: LOGISTICA	121
Cargo: AJUDANTE DE MOTORISTA	121
Cargo: AJUDANTE DE MOTORISTA/BOMBA VÁCUO	122
Cargo: MOTORISTA DE JULIETA	123
Cargo: MOTORISTA DE JULIETA/BOMBA VACUO	124
Cargo: MOTORISTA DE TRUCK	125
Unidade: CETRIC PASSO FUNDO	126
Setor: ADMINISTRATIVO	126
Cargo: ANALISTA ADMINISTRATIVO	126
Setor: ATENDIMENTO EMERGENCIAL	127
Cargo: COORDENADOR DE OPERAÇÕES	127
Cargo: OPERADOR DE EMERGÊNCIAS I	128
Cargo: OPERADOR DE EMERGÊNCIAS II	129
Cargo: OPERADOR DE EMERGÊNCIAS III	130
Setor: LOGISTICA	131
Cargo: AJUDANTE DE MOTORISTA	131
Cargo: MOTORISTA DE JULIETA	132
Cargo: MOTORISTA DE TRUCK	133
Unidade: CETRIC PATO BRANCO	134
Setor: ADMINISTRATIVO	134
Cargo: ANALISTA ADMINISTRATIVO	134
Setor: ATENDIMENTO EMERGENCIAL	135
Cargo: COORDENADOR DE OPERAÇÕES	135
Cargo: OPERADOR DE EMERGÊNCIAS I	136
Cargo: OPERADOR DE EMERGÊNCIAS II	137
Cargo: OPERADOR DE EMERGÊNCIAS III	138
Setor: LOGISTICA	139
Cargo: COLETOR DE LIXO DOMICILIAR	139
Cargo: MOTORISTA DE CARRETA	140
Cargo: MOTORISTA DE TRUCK	141
Cargo: MOTORISTA DE TRUCK COMPACTADOR	142
Cargo: OPERADOR DE ESCAVADEIRA HIDRAULICA	143
Cargo: SELECIONADOR DE MATERIAL RECICLÁVEL	144
Unidade: CETRIC SÃO MIGUEL DO OESTE	145
Setor: ADMINISTRATIVO	145
Cargo: ANALISTA ADMINISTRATIVO	145
Setor: ATENDIMENTO EMERGENCIAL	146
Cargo: COORDENADOR DE OPERAÇÕES	146
Cargo: OPERADOR DE EMERGÊNCIAS I	147
Cargo: OPERADOR DE EMERGÊNCIAS II	148
Cargo: OPERADOR DE EMERGÊNCIAS III	149
Setor: LOGISTICA	150
Cargo: AJUDANTE DE MOTORISTA	150
Cargo: AJUDANTE DE MOTORISTA/BOMBA VÁCUO	151
Cargo: MOTORISTA DE JULIETA	152
Cargo: MOTORISTA DE TRUCK	153
Cargo: MOTORISTA DE TRUCK/BOMBA VACUO	154
Cargo: OPERADOR DE ESCAVADEIRA HIDRAULICA	155
ELABORAÇÃO	156



PCMSO
Programa de Controle Médico de Saúde Ocupacional

Identificação			
Empresa CETRIC CENTRAL DE TRATAMENTO DE RESIDUOS SOLIDOS, INDS E COMS DE CHAPECO LTDA			
Endereço ACESSO ANGELO BALDISSERA CH 20		Complemento KM 5	CNPJ 04.647.090/0001-68
CEP 89801-970	Cidade Chapecó	Bairro AGUA AMARELA	UF SC
CNAE 3811-4/00	Grau de Risco 3	Descrição CNAE Coleta de resíduos não-perigosos	

INTRODUÇÃO

O Programa de Controle Médico de Saúde Ocupacional (PCMSO) é um programa elaborado pelo Médico do Trabalho que integra um conjunto de ações de promoção à saúde dos trabalhadores, devendo estar articulado com as exigências das Normas Regulamentadoras (NR). Considera a relação entre a saúde e o trabalho e tem como prioridade a prevenção, o rastreamento e o diagnóstico precoce das doenças ocupacionais, através de monitoramento dos trabalhadores, definido em PCMSO.

A NR 7 estabelece a obrigatoriedade do PCMSO e objetiva monitorar, aqueles trabalhadores para promover e preservar a saúde destes.

O PCMSO pode ser alterado a qualquer momento, sempre que detectadas mudanças nos riscos ocupacionais decorrentes de alterações nos processos de trabalho.

Além dos programas de caráter obrigatório as empresas podem desenvolver/aplicar Programas de Atenção à Saúde, indicados no Relatório analítico, onde serão especificadas nas ações a serem desenvolvidas, para prevenção da saúde do trabalhador.

As atividades podem ser incluídas na semana que acontece a SIPAT, ou em data definida juntamente com a empresa no planejamento anual do PCMSO.

Os dados são identificados através das fichas clínicas onde são lançados os resultados de exames e verificação de sinais vitais. Com base nestes fatores são planejadas as atividades de educação e treinamento com foco em promoção e preservação da saúde do colaborador, onde devem prever suas possíveis consequências, sobre a saúde e as formas de prevenção.

OBJETIVOS

O PCMSO, programa proposto pela NR-7 do Ministério do Trabalho, tem como objetivo promover e preservar a saúde dos trabalhadores, com base nos dados do Levantamento de Riscos Ambientais - pressuposto básico para o GRO NR 01 do Ministério do Trabalho.

Principalmente deverá ter caráter de prevenção, rastreando e diagnosticando precocemente os agravos à saúde do trabalhador, além de constatar e acompanhar doenças ocupacionais ou danos irreversíveis.

RESPONSABILIDADES

Compete ao empregador:

Garantir a elaboração e implementação do PCMSO;

Custear e comprovar as despesas com os procedimentos do Programa;

Indicar um médico responsável pela elaboração do PCMSO, especializado em medicina do trabalho.

Compete ao médico; elaborar o PCMSO, de acordo com as diretrizes da NR-7 do Ministério do Trabalho;

Promover a realização de exames médicos ocupacionais clínicos e complementares; analisar os resultados subsidiando a empresa para que faça adequações através de ações ambientais.

Equipe Médica:

Dr: EDUARDO SANTIN - CRM/SC 18878

Dra: ROSECLERIA GUTERRES MOREIRA - CRM/SC 13658

Dr: JOSE PEGORARO FORESTI - CRM/SC 3597

Dr. PAULO FETT NETO - CRM/SC 13932

Dr. AGNALDO DOS SANTOS - CRM/SC 6919

Dra. MARCELI MARIA RISSI - CRM/SC 21956

Endereço de Atendimento: Avenida Fernando Machado, 119-D, sala 14 -Chapecó - SC - Telefone (49) 33611840 ou (49) 3361 1841.

DESENVOLVIMENTO DO PCMSO

Exames Médicos Ocupacionais: Devem ser de realização obrigatória, compreendendo avaliação clínica e exames complementares que serão os de caráter obrigatório conforme o quadro I e II da NR -7, e os demais em caráter geral.

Admissional: No exame admissional deve ser realizado antes que o empregado assuma suas atividades.

Periódico: segundo a NR-7 item 7.5,8 o exame clínico deve obedecer aos prazos e à seguinte periodicidade, para trabalhadores expostos a riscos ocupacionais identificados e classificados no PGR para portadores de doenças crônicas que aumentem a susceptibilidade a tais risco:

a cada ano ou a intervalos menores, a critério do médico responsável.

De acordo com a periodicidade específica no anexo IV desta norma, relativo a empregados expostos a condições hiperbáricas;

Para os demais empregados, o exame clínico deve ser realizado a cada dois anos.

Para aqueles com idade menor de 18 anos e maior de 45 anos o exame deve ser realizado anualmente. Deverá ser realizado até o dia do vencimento do último ASO.

Retorno ao trabalho: deve ser realizado no primeiro dia de volta ao trabalho do funcionário ausente por período igual ou superior a 30 dias, por motivo de doença ou acidente, de natureza ocupacional ou não.

No exame de retorno ao trabalho, a avaliação médica deve definir a necessidade de retorno gradativo ao trabalho.

Mudança de Risco Ocupacional: o exame de mudança de risco ocupacional deve, obrigatoriamente, ser realizado antes da data da mudança, adequando-se o controle médico aos novos riscos.

Demissional: no exame demissional, exame clínico deve ser realizado até 10 (dez) dias contados a partir do término do contrato, podendo ser dispensado no caso de exame clínico ocupacional mais recente tenha sido realizado há menos de 135 (cento e trinta e cinco) dias, para as organizações graus de risco 1 e 2, e há menos de 90 (noventa) dias para as organizações graus de risco 3 e 4.

ATESTADO DE SAÚDE OCUPACIONAL ASO

Será sempre emitido para todos os exames de saúde ocupacional realizados, um Atestado de Saúde Ocupacional (ASO), em no mínimo 02 vias. Uma delas será sempre do empregado mediante assinatura de recibo, e a outra ficará arquivada na empresa ou no local de trabalho.

O ASO deverá conter no mínimo

Nome completo do trabalhador, registro de sua identidade e função específica;

Os riscos ocupacionais específicos ou a ausência deles na atividade conforme instruções da Secretaria de Segurança e Saúde no Trabalho - SSST; Indicação de procedimentos médicos a qual o trabalhador se submeter, incluindo os exames complementares com as datas respectivas; Nome do médico coordenador e CRM;

Definição de **apto** ou **inapto** para a função específica que o trabalhador vai exercer, exerce ou já exerceu; Nome do médico encarregado do exame e carimbo contendo seu número de inscrição no Conselho Regional de Medicina.

Os dados dos exames médicos, avaliação clínica e exames complementares, conclusão e medidas aplicadas deverão ser registrados em prontuário clínico individual, sob a responsabilidade do médico-coordenador do PCMSO. Estes registros devem ser mantidos no período mínimo de 20 (vinte) anos após o desligamento do trabalhador, conforme legislação do Ministério do Trabalho - NR-7.

RELATÓRIO ANALÍTICO

As ações de saúde do PCMSO executadas durante o ano devem ser objeto de Relatório Analítico, que discriminará por setores da empresa o número e a natureza dos exames médicos, incluindo avaliações clínicas e de exames complementares, estatísticas de resultados anormais e planejamento, para o próximo ano, tendo como base o modelo proposto no item 7.6.2 da NR 7.

O Relatório Analítico deverá ser apresentado à Direção da Empresa e discutido na CIPA, quando esta houver, sendo sua cópia anexada no livro de atas da Comissão. Na ausência de obrigatoriedade da CIPA, o Relatório Analítico deve ser apresentado tão somente à Direção da Empresa, devendo ser mantido armazenado, permitindo o acesso pela Inspeção do Ministério do Trabalho.

RISCOS AMBIENTAIS

Riscos Físicos: Consideram-se agentes físicos as diversas formas de energia a que possam estar expostos os trabalhadores, tais como: ruído, vibrações, pressões anormais, temperaturas extremas, radiações ionizantes, radiações não ionizantes, bem como o infrassom e o ultrassom.

Riscos Químicos: Consideram-se agentes químicos as substâncias, compostos ou produtos que possam penetrar no organismo pela via respiratória, nas formas de poeiras, fumos, névoas, neblinas, gases ou vapores, ou que, pela natureza da atividade de exposição, possam ter contato ou ser absorvidos pelo organismo através da pele ou por ingestão.

Riscos Biológicos: Consideram-se agentes biológicos os microrganismos, geneticamente modificados ou não as bactérias, fungos, bacilos, parasitas, protozoários, vírus, entre outros. Conceitua-se a exposição ocupacional a agentes biológicos decorre da presença desses agentes no ambiente de trabalho.

Riscos Ergonômicos: Para caracterização dos riscos ergonômicos são observados, através de Análise Ergonômica do Trabalho, os fatores biomecânicos, mobiliário e equipamentos, fatores ambientais, organizacionais e psicossociais/cognitivos.

Riscos Acidentes: São todos os fatores que colocam em perigo o trabalhador ou afetam sua integridade física ou moral, ou seja, que potencialmente são geradores de acidentes. São considerados como riscos geradores de acidentes: arranjo físico deficiente e inadequado; máquinas e equipamentos sem proteção; ferramentas inadequadas; ou defeituosas; eletricidade; incêndio ou explosão; animais peçonhentos; armazenamento inadequado de materiais.

PROGRAMA DE ACOMPANHAMENTO DOS ACIDENTES DE TRABALHO E DAS DOENÇAS PROFISSIONAIS

Todos os casos com suspeita de doença do trabalho ou profissional, além dos casos que necessitem avaliação do empregado com doença ou acidente de trabalho devem ser acompanhados por análise individual e registro de dados.

Todos os colaboradores deverão estar com seu esquema vacinal completo, a fim de evitar doenças infecto-contagiosas. Nos casos de acidente típico ou de trajeto, a empresa deverá emitir a CAT, logo após o acidente, sem prévia avaliação do médico.

Todos os atestados relacionados a acidente de trabalho, doenças ocupacionais e suspeitas de doenças ocupacionais deverão passar por avaliação com o Médico do Trabalho na Saúde Ocupacional, para fins de registro em prontuário, atestados para encaminhamento ao INSS e atestados assistenciais a critério da empresa.

Obrigatório para Construção Civil:

Vacinação Indústria da Construção Civil de Santa Catarina conforme a Lei Estadual - Nº 14.655, de 16 de janeiro de 2009, há a obrigação das empresas de construção civil de promover vacinação antitetânica, no Estado de Santa Catarina. Dose esquema, Tétano 3 doses e reforço a cada 10 anos.

Para empresas com Risco Biológico:

Conforme Norma Regulamentadora nº 32 Segurança e Saúde no Trabalho em Serviços de Saúde, ficam estabelecidas regras e procedimentos, em caso de acidente de trabalho com material biológico deverá ser tratado como uma emergência médica, encaminhando o funcionário para atendimento de emergência, podendo ser hospital particular ou hospital público (Chapecó dispõem de um serviço especializado - Hospital Dia) para onde podem ser encaminhados os acidentados com material biológico.



PCMSO
Programa de Controle Médico de Saúde Ocupacional

Identificação

Empresa CETRIC CENTRAL DE TRATAMENTO DE RESIDUOS SOLIDOS, INDS E COMS DE CHAPECO LTDA			
Endereço ROD SC 451		Complemento LINHA CARA	CNPJ 04.647.090/0002-49
CEP 89500-001	Cidade Caçador	Bairro INTERIOR	UF SC
CNAE 3811-4/00	Grau de Risco 3	Descrição CNAE Coleta de resíduos não-perigosos	

Unidade: CETRIC CAÇADOR**Setor: ADMINISTRATIVO**

Ambiente de natureza administrativa.

		Nº de Funcionários
Cargo: ANALISTA ADMINISTRATIVO		Masc.: 1 Fem.: 0 Menor: 0 Total: 1
Descrição detalhada: Executar serviços de apoio nas áreas de recursos humanos, administração, controlar as operações internas de movimentação e armazenamento temporário de resíduos, garantindo a produtividade e eficácia nas operações de transporte, carga e descarga, acompanhar o monitoramento diário dos veículos, direcionar as cargas destinadas ao aterro CETRIC CHAPECÓ, efetua o controle e fornecimento de EPIS. Realiza o direcionamento da coleta nos clientes.		
Perigo / Fator de Risco	Grupo	Descrições dos perigos e possíveis lesões ou agravos à saúde
Outras situações de risco que poderão contribuir para a ocorrência de acidentes	Acidente	Lesões, traumas e ferimentos.

Exames	ADMISSÃO	APÓS ADM.	PERIÓDICO	RET. TRAB	MUD. RISCOS	DEMISSÃO
Exame Clínico	X		12 meses	X	X	X



PCMSO
Programa de Controle Médico de Saúde Ocupacional

Setor: ATENDIMENTO EMERGENCIAL

Atividades realizadas para atendimento serviços de emergências ambientais.

Cargo: COORDENADOR DE OPERAÇÕES		Nº de Funcionários				
		Masc.: 0 Fem.: 0 Menor: 0 Total: 0				
Descrição detalhada: Coordena a equipe operacional das bases de serviço, Garantir a manutenção e funcionamento dos equipamentos, embarcações e viaturas, Identificar e criar procedimentos operacionais para a Base de Serviços, garantindo a aplicação dos requisitos legais aplicáveis.						
Perigo / Fator de Risco	Grupo	Descrições dos perigos e possíveis lesões ou agravos à saúde				
Radiação não ionizante (UVA e UVB)	Físico	Lesões cutâneas; perturbações visuais; queimaduras.				
Ruído contínuo ou intermitente (legislação trabalhista)	Físico	Efeitos auditivos: deslocamento temporário do limiar auditivo; surdez profissional (condutiva e neurossensorial). Efeitos não auditivos: dor de cabeça; irritabilidade; vertigens; cansaço excessivo; insônia e zumbido no canal auditivo.				
Umidade	Físico	Doenças do sistema respiratório; doenças de pele; doenças circulatórias e acidentes.				
Vibração de corpo inteiro (aceleração resultante de exposição normalizada - aren)	Físico	Lesões na coluna vertebral e degeneração gradativa do tecido muscular e nervoso; aumento da frequência cardíaca; perda do equilíbrio e falta de concentração; desordens gastrointestinais; perda do controle muscular de partes do corpo; distúrbios visuais com visão turva; descalcificação de pequenas áreas dos ossos do corpo.				
Vibração de corpo inteiro (Valor da Dose de Vibração Resultante - VDVR)	Físico	Lesões na coluna vertebral e degeneração gradativa do tecido muscular e nervoso; aumento da frequência cardíaca; perda do equilíbrio e falta de concentração; desordens gastrointestinais; perda do controle muscular de partes do corpo; distúrbios visuais com visão turva; descalcificação de pequenas áreas dos ossos do corpo.				
Agentes biológicos	Biológico	Doenças infectocontagiosas.				
Condução de veículos de qualquer natureza em vias públicas	Acidente	Traumas, ferimentos e fraturas				
Outras situações de risco que poderão contribuir para a ocorrência de acidentes	Acidente	Lesões, traumas e ferimentos, queimaduras.				
Trabalho em altura	Acidente	Fraturas; traumas; ferimentos; morte.				
Exames	ADMISSÃO	APOS ADM.	PERIÓDICO	RET. TRAB	MUD. RISCO	DEMISSÃO
Acuidade Visual Binocular	X		12 meses		X	
Audiometria tonal ocupacional	X		12 meses		X	X
Avaliação Psicossocial	X		12 meses		X	
Espirometria Ocupacional	X		12 meses		X	
Exame Clínico	X		12 meses	X	X	X
Glicemia de Jejum	X		12 meses		X	
Raio X Coluna Lombo Sacra AP + Perfil	X				X	
Raio X de Tórax (OIT)	X		12 meses		X	



PCMSO
Programa de Controle Médico de Saúde Ocupacional

		Nº de Funcionários				
Cargo: OPERADOR DE EMERGÊNCIAS I		Masc.: 0 Fem.: 0 Menor: 0 Total: 0				
Descrição detalhada: Desenvolver as atividades para manter os equipamentos prontos para o funcionamento, realizar as tarefas e atividades da BS - Base de Serviços, conforme o Quadro de Rotinas sob orientação do Operador II e, Auxiliar os Operadores II nos procedimentos para atendimento a eventos emergenciais.						
Perigo / Fator de Risco	Grupo	Descrições dos perigos e possíveis lesões ou agravos à saúde				
Radiação não ionizante (UVA e UVB)	Físico	Lesões cutâneas; perturbações visuais; queimaduras.				
Ruído contínuo ou intermitente (legislação trabalhista)	Físico	Efeitos auditivos: deslocamento temporário do limiar auditivo; surdez profissional (condutiva e neurosensorial). Efeitos não auditivos: dor de cabeça; irritabilidade; vertigens; cansaço excessivo; insônia e zumbido no canal auditivo.				
Umidade	Físico	Doenças do sistema respiratório; doenças de pele; doenças circulatórias e acidentes.				
Vibração de corpo inteiro (aceleração resultante de exposição normalizada - aren)	Físico	Lesões na coluna vertebral e degeneração gradativa do tecido muscular e nervoso; aumento da frequência cardíaca; perda do equilíbrio e falta de concentração; distúrbios gastrointestinais; perda do controle muscular de partes do corpo; distúrbios visuais com visão turva; descalcificação de pequenas áreas dos ossos do corpo.				
Vibração de corpo inteiro (Valor da Dose de Vibração Resultante - VDVR)	Físico	Lesões na coluna vertebral e degeneração gradativa do tecido muscular e nervoso; aumento da frequência cardíaca; perda do equilíbrio e falta de concentração; distúrbios gastrointestinais; perda do controle muscular de partes do corpo; distúrbios visuais com visão turva; descalcificação de pequenas áreas dos ossos do corpo.				
Agentes biológicos	Biológico	Doenças infectocontagiosas.				
Condução de veículos de qualquer natureza em vias públicas	Acidente	Traumas, ferimentos e fraturas				
Outras situações de risco que poderão contribuir para a ocorrência de acidentes	Acidente	Lesões, traumas e ferimentos, queimaduras.				
Trabalho em altura	Acidente	Fraturas; traumas; ferimentos; morte.				
Exames	ADMISSÃO	AÓS ADM.	PERIÓDICO	RET. TRAB	MUD. RISCOS	DEMISSÃO
Acuidade Visual Bínocular	X		12 meses		X	
Audiometria tonal ocupacional	X		12 meses		X	X
Avaliação Psicossocial	X		12 meses		X	
Espirometria Ocupacional	X		12 meses		X	
Exame Clínico	X		12 meses	X	X	X
Glicemia de Jejum	X		12 meses		X	
Raio X Coluna Lombo Sacra AP + Perfil	X				X	
Raio X de Tórax (OIT)	X		12 meses		X	



PCMSO
Programa de Controle Médico de Saúde Ocupacional

		Nº de Funcionários				
Cargo: OPERADOR DE EMERGÊNCIAS II		Masc.: 0 Fem.: 0 Menor: 0 Total: 0				
Descrição detalhada: Desenvolver as atividades para manter os equipamentos prontos para o funcionamento, realizar as tarefas e atividades da BS - Base de Serviços, conforme o Quadro de Rotinas com o auxílio do Operador I e, Iniciar os procedimentos para atendimento a eventos emergenciais.						
Perigo / Fator de Risco	Grupo	Descrições dos perigos e possíveis lesões ou agravos à saúde				
Radiação não ionizante (UVA e UVB)	Físico	Lesões cutâneas; perturbações visuais; queimaduras.				
Ruído contínuo ou intermitente (legislação trabalhista)	Físico	Efeitos auditivos: deslocamento temporário do limiar auditivo; surdez profissional (condutiva e neurossensorial). Efeitos não auditivos: dor de cabeça; irritabilidade; vertigens; cansaço excessivo; insônia e zumbido no canal auditivo.				
Umidade	Físico	Doenças do sistema respiratório; doenças de pele; doenças circulatórias e acidentes.				
Vibração de corpo inteiro (aceleração resultante de exposição normalizada - aren)	Físico	Lesões na coluna vertebral e degeneração gradativa do tecido muscular e nervoso; aumento da frequência cardíaca; perda do equilíbrio e falta de concentração; desordens gastrointestinais; perda do controle muscular de partes do corpo; distúrbios visuais com visão turva; descalcificação de pequenas áreas dos ossos do corpo.				
Vibração de corpo inteiro (Valor da Dose de Vibração Resultante - VDVR)	Físico	Lesões na coluna vertebral e degeneração gradativa do tecido muscular e nervoso; aumento da frequência cardíaca; perda do equilíbrio e falta de concentração; desordens gastrointestinais; perda do controle muscular de partes do corpo; distúrbios visuais com visão turva; descalcificação de pequenas áreas dos ossos do corpo.				
Agentes biológicos	Biológico	Doenças infectocontagiosas.				
Condução de veículos de qualquer natureza em vias públicas	Acidente	Traumas, ferimentos e fraturas				
Outras situações de risco que poderão contribuir para a ocorrência de acidentes	Acidente	Lesões, traumas e ferimentos, queimaduras.				
Trabalho em altura	Acidente	Fraturas; traumas; ferimentos; morte.				
Exames	ADMISSÃO	APOS ADM.	PERIÓDICO	RET. TRAB	MUD. RISCOS	DEMISSÃO
Acuidade Visual Binocular	X		12 meses		X	
Audiometria tonal ocupacional	X		12 meses		X	X
Avaliação Psicossocial	X		12 meses		X	
Espirometria Ocupacional	X		12 meses		X	
Exame Clínico	X		12 meses	X	X	X
Glicemia de Jejum	X		12 meses		X	
Raio X Coluna Lombo Sacra AP + Perfil	X				X	
Raio X de Tórax (OIT)	X		12 meses		X	

		Nº de Funcionários				
Cargo: OPERADOR DE EMERGÊNCIAS III		Masc.: 0 Fem.: 0 Menor: 0 Total: 0				
Descrição detalhada: Desenvolver atividades para manter os equipamentos prontos para o funcionamento, Realizar as tarefas e atividades da Base de Serviço. Controla os materiais, Realizam o preenchimento de relatórios, Comunicam qualquer tipo de desvio referente a operação, Participam de exercícios simulados quando solicitado, Realiza operação marítimas, Inicia os procedimentos para atendimentos serviços de emergência, poderá atender emergências ambientais.						
Perigo / Fator de Risco	Grupo	Descrições dos perigos e possíveis lesões ou agravos à saúde				
Radiação não ionizante (UVA e UVB)	Físico	Lesões cutâneas; perturbações visuais; queimaduras.				
Ruído contínuo ou intermitente (legislação trabalhista)	Físico	Efeitos auditivos: deslocamento temporário do limiar auditivo; surdez profissional (condutiva e neurossensorial). Efeitos não auditivos: dor de cabeça; irritabilidade; vertigens; cansaço excessivo; insônia e zumbido no canal auditivo.				
Umidade	Físico	Doenças do sistema respiratório; doenças de pele; doenças circulatórias e acidentes.				
Vibração de corpo inteiro (aceleração resultante de exposição normalizada - aren)	Físico	Lesões na coluna vertebral e degeneração gradativa do tecido muscular e nervoso; aumento da frequência cardíaca; perda do equilíbrio e falta de concentração; desordens gastrointestinais; perda do controle muscular de partes do corpo; distúrbios visuais com visão turva; descalcificação de pequenas áreas dos ossos do corpo.				
Vibração de corpo inteiro (Valor da Dose de Vibração Resultante - VDVR)	Físico	Lesões na coluna vertebral e degeneração gradativa do tecido muscular e nervoso; aumento da frequência cardíaca; perda do equilíbrio e falta de concentração; desordens gastrointestinais; perda do controle muscular de partes do corpo; distúrbios visuais com visão turva; descalcificação de pequenas áreas dos ossos do corpo.				
Agentes biológicos	Biológico	Doenças infectocontagiosas.				
Condução de veículos de qualquer natureza em vias públicas	Acidente	Traumas, ferimentos e fraturas				
Outras situações de risco que poderão contribuir para a ocorrência de acidentes	Acidente	Lesões, traumas e ferimentos, queimaduras.				
Trabalho em altura	Acidente	Fraturas; traumas; ferimentos; morte.				
Exames	ADMISSÃO	APÓS ADM.	PERIÓDICO	RET. TRAB	MUD. RISCOS	DEMISSÃO
Acuidade Visual Binocular	X		12 meses		X	
Audiometria tonal ocupacional	X		12 meses		X	X
Avaliação Psicossocial	X		12 meses		X	
Espirometria Ocupacional	X		12 meses		X	
Exame Clínico	X		12 meses	X	X	X
Glicemia de Jejum	X		12 meses		X	
Raio X Coluna Lombo Sacra AP + Perfil	X				X	
Raio X de Tórax (OIT)	X		12 meses		X	



PCMSO
Programa de Controle Médico de Saúde Ocupacional

Setor: LOGISTICA

Ambiente administrativo e característico no carregamento e transporte de resíduos para os aterros.

		N° de Funcionários				
Cargo: AJUDANTE DE MOTORISTA		Masc.: 1 Fem.: 0 Menor: 0 Total: 1				
Descrição detalhada: Auxilia o motorista no transporte de carga e descarga de resíduo classe I, classe IIA e IIB. Realiza trabalho em altura no enlonamento e desenlonamento das cargas.						
Perigo / Fator de Risco	Grupo	Descrições dos perigos e possíveis lesões ou agravos à saúde				
Ruído contínuo ou intermitente (legislação trabalhista)	Físico	Efeitos auditivos: deslocamento temporário do limiar auditivo; surdez profissional (condutiva e neurosensorial). Efeitos não auditivos: dor de cabeça; irritabilidade; vertigens; cansaço excessivo; insônia e zumbido na orelha.				
Vibração de corpo inteiro (aceleração resultante de exposição normalizada - aren)	Físico	Lesões na coluna vertebral e degeneração gradativa do tecido muscular e nervoso; aumento da frequência cardíaca; perda do equilíbrio e falta de concentração; desordens gastrointestinais; perda do controle muscular de partes do corpo; distúrbios visuais com visão turva; descalcificação de pequenas áreas dos ossos do corpo.				
Vibração de corpo inteiro (Valor da Dose de Vibração Resultante - VDVR)	Físico	Lesões na coluna vertebral e degeneração gradativa do tecido muscular e nervoso; aumento da frequência cardíaca; perda do equilíbrio e falta de concentração; desordens gastrointestinais; perda do controle muscular de partes do corpo; distúrbios visuais com visão turva; descalcificação de pequenas áreas dos ossos do corpo.				
Outras situações de risco que poderão contribuir para a ocorrência de acidentes	Acidente	Lesões, traumas e ferimentos.				
Trabalho em altura	Acidente	Fraturas; traumas; ferimentos; morte.				
Exames	ADMISSÃO	APOS ADM.	PERIÓDICO	RET. TRAB	MUD. RISCOS	DEMISSÃO
Acuidade Visual Binocular	X		12 meses		X	
Audiometria tonal ocupacional	X		12 meses		X	X
Avaliação Psicossocial	X		12 meses		X	
Exame Clínico	X		12 meses	X	X	X
Glicemia de Jejum	X		12 meses		X	
Raio X Coluna Lombo Sacra AP + Perfil	X				X	



PCMSO
Programa de Controle Médico de Saúde Ocupacional

		Nº de Funcionários				
Cargo: MOTORISTA DE CARRETA		Masc.: 2 Fem.: 0 Menor: 0 Total: 2				
Descrição detalhada: Auxilia o motorista no transporte de carga e descarga de resíduo classe I, classe IIA e IIB. Realiza trabalho em altura no enlonação e desenlonação das cargas.						
Perigo / Fator de Risco	Grupo	Descrições dos perigos e possíveis lesões ou agravos à saúde				
Ruído contínuo ou intermitente (legislação trabalhista)	Físico	Efeitos auditivos: deslocamento temporário do limiar auditivo; surdez profissional (condutiva e neurossensorial). Efeitos não auditivos: dor de cabeça; irritabilidade; vertigens; cansaço excessivo; insônia e zumbido na orelha.				
Vibração de corpo inteiro (aceleração resultante de exposição normalizada - aren)	Físico	Lesões na coluna vertebral e degeneração gradativa do tecido muscular e nervoso; aumento da frequência cardíaca; perda do equilíbrio e falta de concentração; desordens gastrointestinais; perda do controle muscular de partes do corpo; distúrbios visuais com visão turva; descalcificação de pequenas áreas dos ossos do corpo.				
Vibração de corpo inteiro (Valor da Dose de Vibração Resultante - VDVR)	Físico	Lesões na coluna vertebral e degeneração gradativa do tecido muscular e nervoso; aumento da frequência cardíaca; perda do equilíbrio e falta de concentração; desordens gastrointestinais; perda do controle muscular de partes do corpo; distúrbios visuais com visão turva; descalcificação de pequenas áreas dos ossos do corpo.				
Condução de veículos de qualquer natureza em vias públicas	Acidente	Traumas, ferimentos e fraturas				
Outras situações de risco que poderão contribuir para a ocorrência de acidentes	Acidente	Lesões, traumas e ferimentos.				
Trabalho em altura	Acidente	Fraturas; traumas; ferimentos; morte.				
Exames	ADMISSÃO	APOS ADM.	PERIÓDICO	RET. TRAB	MUD. RISCOS	DEMISSÃO
Acuidade Visual Binocular	X		12 meses		X	
Audiometria tonal ocupacional	X		12 meses		X	X
Avaliação Psicossocial	X		12 meses		X	
Exame Clínico	X		12 meses	X	X	X
Gama GT	X		12 meses		X	
Glicemia de Jejum	X		12 meses		X	
Raio X Coluna Lombo Sacra AP + Perfil	X				X	



PCMSO
Programa de Controle Médico de Saúde Ocupacional

		Nº de Funcionários				
Cargo: MOTORISTA DE CARRETA/BOMBA VÁCUO		Masc.: 1 Fem.: 0 Menor: 0 Total: 1				
Descrição detalhada: Auxilia o motorista no transporte de carga e descarga de resíduo classe I, classe IIA e IIB. Realiza trabalho em altura no enlonação e desenlonação das cargas.						
Perigo / Fator de Risco	Grupo	Descrições dos perigos e possíveis lesões ou agravos à saúde				
Ruído contínuo ou intermitente (legislação trabalhista)	Físico	Efeitos auditivos: deslocamento temporário do limiar auditivo; surdez profissional (condutiva e neurossensorial). Efeitos não auditivos: dor de cabeça; irritabilidade; vertigens; cansaço excessivo; insônia e zumbido na orelha.				
Vibração de corpo inteiro (aceleração resultante de exposição normalizada - aren)	Físico	Lesões na coluna vertebral e degeneração gradativa do tecido muscular e nervoso; aumento da frequência cardíaca; perda do equilíbrio e falta de concentração; distúrbios gastrointestinais; perda do controle muscular de partes do corpo; distúrbios visuais com visão turva; descalcificação de pequenas áreas dos ossos do corpo.				
Vibração de corpo inteiro (Valor da Dose de Vibração Resultante - VDVR)	Físico	Lesões na coluna vertebral e degeneração gradativa do tecido muscular e nervoso; aumento da frequência cardíaca; perda do equilíbrio e falta de concentração; distúrbios gastrointestinais; perda do controle muscular de partes do corpo; distúrbios visuais com visão turva; descalcificação de pequenas áreas dos ossos do corpo.				
Agentes biológicos	Biológico	Doenças infectocontagiosas.				
Condução de veículos de qualquer natureza em vias públicas	Acidente	Traumas, ferimentos e fraturas				
Outras situações de risco que poderão contribuir para a ocorrência de acidentes	Acidente	Lesões, traumas e ferimentos.				
Trabalho em altura	Acidente	Fraturas; traumas; ferimentos; morte.				
Exames	ADMISSÃO	AÓS ADM.	PERIÓDICO	RET. TRAB	MUD. RISCOS	DEMISSÃO
Acuidade Visual Binocular	X		12 meses		X	
Audiometria tonal ocupacional	X		12 meses		X	X
Avaliação Psicossocial	X		12 meses		X	
Exame Clínico	X		12 meses	X	X	X
Gama GT	X		12 meses		X	
Glicemia de Jejum	X		12 meses		X	
Raio X Coluna Lombo Sacra AP + Perfil	X				X	



PCMSO
Programa de Controle Médico de Saúde Ocupacional

		Nº de Funcionários				
Cargo: MOTORISTA DE TRUCK		Masc.: 1 Fem.: 0 Menor: 0 Total: 1				
Descrição detalhada: Realiza o transporte de cargas de resíduos industriais classe I, IIA e IIB, verifica as condições do veículo e preenche check list. Solicita a manutenção mecânica. Acompanha o carregamento, preenche fichas e formulários sobre a utilização diária do veículo. Realiza trabalho em altura quando do enlonamento e desenlonamento da carga e tracionar catraca.						
Perigo / Fator de Risco	Grupo	Descrições dos perigos e possíveis lesões ou agravos à saúde				
Ruído contínuo ou intermitente (legislação trabalhista)	Físico	Efeitos auditivos: deslocamento temporário do limiar auditivo; surdez profissional (condutiva e neurossensorial). Efeitos não auditivos: dor de cabeça; irritabilidade; vertigens; cansaço excessivo; insônia e zumbido na orelha.				
Vibração de corpo inteiro (aceleração resultante de exposição normalizada - aren)	Físico	Lesões na coluna vertebral e degeneração gradativa do tecido muscular e nervoso; aumento da frequência cardíaca; perda do equilíbrio e falta de concentração; desordens gastrointestinais; perda do controle muscular de partes do corpo; distúrbios visuais com visão turva; descalcificação de pequenas áreas dos ossos do corpo.				
Vibração de corpo inteiro (Valor da Dose de Vibração Resultante - VDVR)	Físico	Lesões na coluna vertebral e degeneração gradativa do tecido muscular e nervoso; aumento da frequência cardíaca; perda do equilíbrio e falta de concentração; desordens gastrointestinais; perda do controle muscular de partes do corpo; distúrbios visuais com visão turva; descalcificação de pequenas áreas dos ossos do corpo.				
Condução de veículos de qualquer natureza em vias públicas	Acidente	Traumas, ferimentos e fraturas				
Outras situações de risco que poderão contribuir para a ocorrência de acidentes	Acidente	Lesões, traumas e ferimentos.				
Trabalho em altura	Acidente	Fraturas; traumas; ferimentos; morte.				
Exames	ADMISSÃO	APOS ADM.	PERIÓDICO	RET. TRAB	MUD. RISCOS	DEMISSÃO
Acuidade Visual Binocular	X		12 meses		X	
Audiometria tonal ocupacional	X		12 meses		X	X
Avaliação Psicossocial	X		12 meses		X	
Exame Clínico	X		12 meses	X	X	X
Gama GT	X		12 meses		X	
Glicemia de Jejum	X		12 meses		X	
Raio X Coluna Lombo Sacra AP + Perfil	X				X	

	PCMSO	
	Programa de Controle Médico de Saúde Ocupacional	

Identificação			
Empresa CETRIC CENTRAL DE TRATAMENTO DE RESIDUOS SOLIDOS, INDS E COMS DE CHAPECO LTDA			
Endereço ACESSO ANGELO BALDISSERA CH 20		Complemento KM 5	CNPJ 04.647.090/0001-68
CEP 89801-970	Cidade Chapecó	Bairro ÁGUA AMARELA	UF SC
CNAE 3811-4/00	Grau de Risco 3	Descrição CNAE Coleta de resíduos não-perigosos	

Unidade: CETRIC CHAPECO

Setor: ADMINISTRATIVO
Ambiente de natureza administrativa.

						Nº de Funcionários	
Cargo: ANALISTA DE SUPORTE EXTERNO						Masc.: 0 Fem.: 0 Menor: 0 Total: 0	
Descrição detalhada: Transporta correspondências, documentos, objetos e valores, dentro e fora das instituições, e efetua serviços bancários e de correio, depositando ou apanhando o material e entregando-o aos destinatários,, transmite mensagens orais e escritas. Realiza a compra e o transporte de peças, auxilia no transporte dos profissionais e das peças necessárias ao atendimento de socorro/sinistro, realiza o transporte de motores e peças para retífica, auxilia nas atividades de compras e transporte de pequenos itens para área operacional. As atividades são realizadas com a utilização de veículos da empresa.							
Perigo / Fator de Risco			Grupo		Descrições dos perigos e possíveis lesões ou agravos à saúde		
Outras situações de risco que poderão contribuir para a ocorrência de acidentes			Acidente		Lesões, traumas e ferimentos.		
Exames	ADMISSÃO	APÓS ADM.	PERIÓDICO	RET. TRAB	MUD. RISCOS	DEMISSÃO	
Exame Clínico	X		12 meses	X	X	X	

						Nº de Funcionários	
Cargo: ASSESSOR DE DIRETORIA						Masc.: 1 Fem.: 0 Menor: 0 Total: 1	
Descrição detalhada: Assessora o diretor executivo no desempenho de suas funções, atendendo pessoas (cliente externo e interno), gerenciando informações, elaboram documentos, controlam correspondência física e eletrônica, supervisionam equipes de trabalho, organiza e acompanha diretores em viagem, auxilia na execução de suas tarefas administrativas e em reuniões.							
Perigo / Fator de Risco			Grupo		Descrições dos perigos e possíveis lesões ou agravos à saúde		
Não há risco ocupacional específico -			Inespecíficos		Atividades realizadas sem exposição a lesões ou agravos à saúde.		
Exames	ADMISSÃO	APÓS ADM.	PERIÓDICO	RET. TRAB	MUD. RISCOS	DEMISSÃO	
Exame Clínico	X		24 meses	X	X	X	

						Nº de Funcionários	
Cargo: AUXILIAR DE LIMPEZA						Masc.: 1 Fem.: 0 Menor: 0 Total: 1	
Descrição detalhada: Assessora o diretor executivo no desempenho de suas funções, atendendo pessoas (cliente externo e interno), gerenciando informações, elaboram documentos, controlam correspondência física e eletrônica, supervisionam equipes de trabalho, organiza e acompanha diretores em viagem, auxilia na execução de suas tarefas administrativas e em reuniões.							
Perigo / Fator de Risco			Grupo		Descrições dos perigos e possíveis lesões ou agravos à saúde		
Alcalis cáusticos			Químico		Dermatites e irritações cutâneas.		
Exames	ADMISSÃO	APÓS ADM.	PERIÓDICO	RET. TRAB	MUD. RISCOS	DEMISSÃO	
Exame Clínico	X		12 meses	X	X	X	
Raio X Coluna Lombo Sacra AP + Perfil	X				X		



PCMSO
Programa de Controle Médico de Saúde Ocupacional

						Nº de Funcionários	
Cargo: AUXILIAR DE MARKETING						Masc.: 0 Fem.: 0 Menor: 0 Total: 0	
Descrição detalhada: Empregar técnicas de marketing para divulgação diversas, Auxiliar na organização e promoção de eventos tradicionais ou digitais, Realizar a manutenção das redes sociais, Preparar e fazer apresentação promocionais.							
Perigo / Fator de Risco			Grupo		Descrições dos perigos e possíveis lesões ou agravos à saúde		
Não há risco ocupacional específico -			Inespecíficos		Atividades realizadas sem exposição a lesões ou agravos à saúde.		
Exames	ADMISSÃO	APOS ADM.	PERIÓDICO	RET. TRAB	MUD. RISCOS	DEMISSÃO	
Exame Clínico	X		24 meses	X	X	X	

						Nº de Funcionários	
Cargo: AUXILIAR DE PESSOAL						Masc.: 0 Fem.: 1 Menor: 0 Total: 1	
Descrição detalhada: Arquivar e organizar documentos e manter atualizada a pasta de colaboradores, Prestar auxílio as demandas pertinentes ao setor de RH, Auxílio no controle de ASOS Periódicos, Auxílio nas demandas do ponto eletrônico (atestados, faltas, afastamentos), Orientar colaboradores e filiais, -Auxílio em rotinas administrativas em geral, Auxílio em envio de documentações a terceiros,							
Perigo / Fator de Risco			Grupo		Descrições dos perigos e possíveis lesões ou agravos à saúde		
Não há risco ocupacional específico -			Inespecíficos		Atividades realizadas sem exposição a lesões ou agravos à saúde.		
Exames	ADMISSÃO	APOS ADM.	PERIÓDICO	RET. TRAB	MUD. RISCOS	DEMISSÃO	
Exame Clínico	X		24 meses	X	X	X	

						Nº de Funcionários	
Cargo: MENOR APRENDIZ						Masc.: 0 Fem.: 0 Menor: 2 Total: 2	
Descrição detalhada: Auxiliar nas atividades administrativas.							
Perigo / Fator de Risco			Grupo		Descrições dos perigos e possíveis lesões ou agravos à saúde		
Não há risco ocupacional específico -			Inespecíficos		Atividades realizadas sem exposição a lesões ou agravos à saúde.		
Exames	ADMISSÃO	APOS ADM.	PERIÓDICO	RET. TRAB	MUD. RISCOS	DEMISSÃO	
Exame Clínico	X		24 meses	X	X	X	

						Nº de Funcionários	
Cargo: SÓCIA						Masc.: 0 Fem.: 1 Menor: 0 Total: 1	
Descrição detalhada: Responsável por desempenhar todas as funções administrativas da empresa. Assina documentos, realiza ações gerenciais.							
Perigo / Fator de Risco			Grupo		Descrições dos perigos e possíveis lesões ou agravos à saúde		
Não há risco ocupacional específico -			Inespecíficos		Atividades realizadas sem exposição a lesões ou agravos à saúde.		
Exames	ADMISSÃO	APOS ADM.	PERIÓDICO	RET. TRAB	MUD. RISCOS	DEMISSÃO	
Exame Clínico	X		24 meses	X	X	X	



PCMSO
Programa de Controle Médico de Saúde Ocupacional

Cargo: SOCIO ADMINISTRADOR				Nº de Funcionários		
				Masc.: 2 Fem.: 0 Menor: 0 Total: 2		
Descrição detalhada: Responsável por desempenhar todas as funções administrativas da empresa. Assina documentos, realiza ações gerenciais.						
Perigo / Fator de Risco		Grupo		Descrições dos perigos e possíveis lesões ou agravos à saúde		
Não há risco ocupacional específico -		Inespecíficos		Atividades realizadas sem exposição a lesões ou agravos à saúde.		
Exames	ADMISSÃO	APOS ADM.	PERIÓDICO	RET. TRAB	MUD. RISCOS	DEMISSÃO
Exame Clínico	X		24 meses	X	X	X

Setor: ALMOXARIFADO

Ambiente administrativo e característico de almoxarifado.

Cargo: ALMOXARIFE				Nº de Funcionários		
				Masc.: 2 Fem.: 0 Menor: 0 Total: 2		
Descrição detalhada: Responsável pelas atividades do almoxarifado. Realizar o acompanhamento, armazenamento e distribuição de produtos e materiais no almoxarifado. Realiza a entrega de EPI. Realiza o fracionamento de produtos químicos.						
Perigo / Fator de Risco		Grupo		Descrições dos perigos e possíveis lesões ou agravos à saúde		
Alcalis cáusticos		Químico		Dermatites e irritações cutâneas.		
Movimentação de Materiais/Máquinas		Acidente		Fraturas, traumas e ferimentos		
Outras situações de risco que poderão contribuir para a ocorrência de acidentes		Acidente		Lesões, traumas e ferimentos.		
Exames	ADMISSÃO	APOS ADM.	PERIÓDICO	RET. TRAB	MUD. RISCOS	DEMISSÃO
Exame Clínico	X		12 meses	X	X	X
Raio X Coluna Lombo Sacra AP + Perfil	X				X	

Cargo: ENCARREGADO DE ALMOXARIFADO				Nº de Funcionários		
				Masc.: 0 Fem.: 0 Menor: 0 Total: 0		
Descrição detalhada: Supervisiona a equipe, realiza compra de peças da oficina, abre ordens de serviço, controle de estoque, alimenta o sistema, realiza a emissão de ordem de compra.						
Perigo / Fator de Risco		Grupo		Descrições dos perigos e possíveis lesões ou agravos à saúde		
Outras situações de risco que poderão contribuir para a ocorrência de acidentes		Acidente		Lesões, traumas e ferimentos.		
Exames	ADMISSÃO	APOS ADM.	PERIÓDICO	RET. TRAB	MUD. RISCOS	DEMISSÃO
Exame Clínico	X		12 meses	X	X	X
Raio X Coluna Lombo Sacra AP + Perfil	X				X	



PCMSO
Programa de Controle Médico de Saúde Ocupacional

Setor: ATENDIMENTO EMERGENCIAL

Atividades realizadas para atendimento serviços de emergências ambientais.

		Nº de Funcionários				
Cargo: COORDENADOR DE OPERAÇÕES		Masc.: 0 Fem.: 0 Menor: 0 Total: 0				
Descrição detalhada: Coordena a equipe operacional das bases de serviço, Garantir a manutenção e funcionamento dos equipamentos, embarcações e viaturas, Identificar e criar procedimentos operacionais para a Base de Serviços, garantindo a aplicação dos requisitos legais aplicáveis.						
Perigo / Fator de Risco	Grupo	Descrições dos perigos e possíveis lesões ou agravos à saúde				
Radiação não ionizante (UVA e UVB)	Físico	Lesões cutâneas; perturbações visuais; queimaduras.				
Ruído contínuo ou intermitente (legislação trabalhista)	Físico	Efeitos auditivos: deslocamento temporário do limiar auditivo; surdez profissional (condutiva e neurossensorial). Efeitos não auditivos: dor de cabeça; irritabilidade; vertigens; cansaço excessivo; insônia e zumbido no canal auditivo.				
Umidade	Físico	Doenças do sistema respiratório; doenças de pele; doenças circulatórias e acidentes.				
Vibração de corpo inteiro (aceleração resultante de exposição normalizada - aren)	Físico	Lesões na coluna vertebral e degeneração gradativa do tecido muscular e nervoso; aumento da frequência cardíaca; perda do equilíbrio e falta de concentração; desordens gastrointestinais; perda do controle muscular de partes do corpo; distúrbios visuais com visão turva; descalcificação de pequenas áreas dos ossos do corpo.				
Vibração de corpo inteiro (Valor da Dose de Vibração Resultante - VDVR)	Físico	Lesões na coluna vertebral e degeneração gradativa do tecido muscular e nervoso; aumento da frequência cardíaca; perda do equilíbrio e falta de concentração; desordens gastrointestinais; perda do controle muscular de partes do corpo; distúrbios visuais com visão turva; descalcificação de pequenas áreas dos ossos do corpo.				
Agentes biológicos	Biológico	Doenças infectocontagiosas.				
Condução de veículos de qualquer natureza em vias públicas	Acidente	Traumas, ferimentos e fraturas				
Outras situações de risco que poderão contribuir para a ocorrência de acidentes	Acidente	Lesões, traumas e ferimentos, queimaduras.				
Trabalho em altura	Acidente	Fraturas; traumas; ferimentos; morte.				
Exames	ADMISSÃO	APOS ADM.	PERIÓDICO	RET. TRAB	MUD. RISCOS	DEMISSÃO
Acuidade Visual Binocular	X		12 meses		X	
Audiometria tonal ocupacional	X		12 meses		X	X
Avaliação Psicossocial	X		12 meses		X	
Espirometria Ocupacional	X		12 meses		X	
Exame Clínico	X		12 meses	X	X	X
Glicemia de Jejum	X		12 meses		X	
Raio X Coluna Lombo Sacra AP + Perfil	X				X	
Raio X de Tórax (OIT)	X		12 meses		X	



PCMSO
Programa de Controle Médico de Saúde Ocupacional

		Nº de Funcionários				
Cargo: OPERADOR DE EMERGÊNCIAS I		Masc.: 0 Fem.: 0 Menor: 0 Total: 0				
Descrição detalhada: Desenvolver as atividades para manter os equipamentos prontos para o funcionamento, realizar as tarefas e atividades da BS - Base de Serviços, conforme o Quadro de Rotinas sob orientação do Operador II e, Auxiliar os Operadores II nos procedimentos para atendimento a eventos emergenciais.						
Perigo / Fator de Risco	Grupo	Descrições dos perigos e possíveis lesões ou agravos à saúde				
Radiação não ionizante (UVA e UVB)	Físico	Lesões cutâneas; perturbações visuais; queimaduras.				
Ruído contínuo ou intermitente (legislação trabalhista)	Físico	Efeitos auditivos: deslocamento temporário do limiar auditivo; surdez profissional (condutiva e neurosensorial). Efeitos não auditivos: dor de cabeça; irritabilidade; vertigens; cansaço excessivo; insônia e zumbido no canal auditivo.				
Umidade	Físico	Doenças do sistema respiratório; doenças de pele; doenças circulatórias e acidentes.				
Vibração de corpo inteiro (aceleração resultante de exposição normalizada - aren)	Físico	Lesões na coluna vertebral e degeneração gradativa do tecido muscular e nervoso; aumento da frequência cardíaca; perda do equilíbrio e falta de concentração; desordens gastrointestinais; perda do controle muscular de partes do corpo; distúrbios visuais com visão turva; descalcificação de pequenas áreas dos ossos do corpo.				
Vibração de corpo inteiro (Valor da Dose de Vibração Resultante - VDVR)	Físico	Lesões na coluna vertebral e degeneração gradativa do tecido muscular e nervoso; aumento da frequência cardíaca; perda do equilíbrio e falta de concentração; desordens gastrointestinais; perda do controle muscular de partes do corpo; distúrbios visuais com visão turva; descalcificação de pequenas áreas dos ossos do corpo.				
Agentes biológicos	Biológico	Doenças infectocontagiosas.				
Condução de veículos de qualquer natureza em vias públicas	Acidente	Traumas, ferimentos e fraturas				
Outras situações de risco que poderão contribuir para a ocorrência de acidentes	Acidente	Lesões, traumas e ferimentos, queimaduras.				
Trabalho em altura	Acidente	Fraturas; traumas; ferimentos; morte.				
Exames	ADMISSÃO	APOS ADM.	PERIÓDICO	RET. TRAB	MUD. RISCOS	DEMISSÃO
Acuidade Visual Binocular	X		12 meses		X	
Audiometria tonal ocupacional	X		12 meses		X	X
Avaliação Psicossocial	X		12 meses		X	
Espirometria Ocupacional	X		12 meses		X	
Exame Clínico	X		12 meses	X	X	X
Glicemia de Jejum	X		12 meses		X	
Raio X Coluna Lombo Sacra AP + Perfil	X				X	
Raio X de Tórax (OIT)	X		12 meses		X	



PCMSO
Programa de Controle Médico de Saúde Ocupacional

		Nº de Funcionários				
Cargo: OPERADOR DE EMERGÊNCIAS II		Masc.: 0 Fem.: 0 Menor: 0 Total: 0				
Descrição detalhada: Desenvolver as atividades para manter os equipamentos prontos para o funcionamento, realizar as tarefas e atividades da BS - Base de Serviços, conforme o Quadro de Rotinas com o auxílio do Operador e, Iniciar os procedimentos para atendimento a eventos emergenciais.						
Perigo / Fator de Risco	Grupo	Descrições dos perigos e possíveis lesões ou agravos à saúde				
Radiação não ionizante (UVA e UVB)	Físico	Lesões cutâneas; perturbações visuais; queimaduras.				
Ruído contínuo ou intermitente (legislação trabalhista)	Físico	Efeitos auditivos: deslocamento temporário do limiar auditivo; surdez profissional (condutiva e neurossensorial). Efeitos não auditivos: dor de cabeça; irritabilidade; vertigens; cansaço excessivo; insônia e zumbido no canal auditivo.				
Umidade	Físico	Doenças do sistema respiratório; doenças de pele; doenças circulatórias e acidentes.				
Vibração de corpo inteiro (aceleração resultante de exposição normalizada - aren)	Físico	Lesões na coluna vertebral e degeneração gradativa do tecido muscular e nervoso; aumento da frequência cardíaca; perda do equilíbrio e falta de concentração; desordens gastrointestinais; perda do controle muscular de partes do corpo; distúrbios visuais com visão turva; descalcificação de pequenas áreas dos ossos do corpo.				
Vibração de corpo inteiro (Valor da Dose de Vibração Resultante - VDVR)	Físico	Lesões na coluna vertebral e degeneração gradativa do tecido muscular e nervoso; aumento da frequência cardíaca; perda do equilíbrio e falta de concentração; desordens gastrointestinais; perda do controle muscular de partes do corpo; distúrbios visuais com visão turva; descalcificação de pequenas áreas dos ossos do corpo.				
Agentes biológicos	Biológico	Doenças infectocontagiosas.				
Condução de veículos de qualquer natureza em vias públicas	Acidente	Traumas, ferimentos e fraturas				
Outras situações de risco que poderão contribuir para a ocorrência de acidentes	Acidente	Lesões, traumas e ferimentos, queimaduras.				
Trabalho em altura	Acidente	Fraturas; traumas; ferimentos; morte.				
Exames	ADMISSÃO	APÓS ADM.	PERIÓDICO	RET. TRAB	MUD. RISCOS	DEMISSÃO
Acuidade Visual Binocular	X		12 meses		X	
Audiometria tonal ocupacional	X		12 meses		X	X
Avaliação Psicossocial	X		12 meses		X	
Espirometria Ocupacional	X		12 meses		X	
Exame Clínico	X		12 meses	X	X	X
Glicemia de Jejum	X		12 meses		X	
Raio X Coluna Lombo Sacra AP + Perfil	X				X	
Raio X de Tórax (OIT)	X		12 meses		X	



PCMSO
Programa de Controle Médico de Saúde Ocupacional

		Nº de Funcionários				
Cargo: OPERADOR DE EMERGÊNCIAS III		Masc.: 0 Fem.: 0 Menor: 0 Total: 0				
Descrição detalhada: Desenvolver atividades para manter os equipamentos prontos para o funcionamento, Realizar as tarefas e atividades da Base de Serviço. Controla os materiais, Realizam o preenchimento de relatórios, Comunicam qualquer tipo de desvio referente a operação, Participam de exercícios simulados quando solicitado, Realiza operação marítimas, Inicia os procedimentos para atendimentos serviços de emergência, poderá atender emergências ambientais.						
Perigo / Fator de Risco	Grupo	Descrições dos perigos e possíveis lesões ou agravos à saúde				
Radiação não ionizante (UVA e UVB)	Físico	Lesões cutâneas; perturbações visuais; queimaduras.				
Ruído contínuo ou intermitente (legislação trabalhista)	Físico	Efeitos auditivos: deslocamento temporário do limiar auditivo; surdez profissional (condutiva e neurossensorial). Efeitos não auditivos: dor de cabeça; irritabilidade; vertigens; cansaço excessivo; insônia e zumbido no canal auditivo.				
Umidade	Físico	Doenças do sistema respiratório; doenças de pele; doenças circulatórias e acidentes.				
Vibração de corpo inteiro (aceleração resultante de exposição normalizada - aren)	Físico	Lesões na coluna vertebral e degeneração gradativa do tecido muscular e nervoso; aumento da frequência cardíaca; perda do equilíbrio e falta de concentração; desordens gastrointestinais; perda do controle muscular de partes do corpo; distúrbios visuais com visão turva; descalcificação de pequenas áreas dos ossos do corpo.				
Vibração de corpo inteiro (Valor da Dose de Vibração Resultante - VDVR)	Físico	Lesões na coluna vertebral e degeneração gradativa do tecido muscular e nervoso; aumento da frequência cardíaca; perda do equilíbrio e falta de concentração; desordens gastrointestinais; perda do controle muscular de partes do corpo; distúrbios visuais com visão turva; descalcificação de pequenas áreas dos ossos do corpo.				
Agentes biológicos	Biológico	Doenças infectocontagiosas.				
Condução de veículos de qualquer natureza em vias públicas	Acidente	Traumas, ferimentos e fraturas				
Outras situações de risco que poderão contribuir para a ocorrência de acidentes	Acidente	Lesões, traumas e ferimentos, queimaduras.				
Trabalho em altura	Acidente	Fraturas; traumas; ferimentos; morte.				
Exames	ADMISSÃO	APÓS ADM.	PERIÓDICO	RET. TRAB	MUD. RISCOS	DEMISSÃO
Acuidade Visual Binocular	X		12 meses		X	
Audiometria tonal ocupacional	X		12 meses		X	X
Avaliação Psicossocial	X		12 meses		X	
Espirometria Ocupacional	X		12 meses		X	
Exame Clínico	X		12 meses	X	X	X
Glicemia de Jejum	X		12 meses		X	
Raio X Coluna Lombo Sacra AP + Perfil	X				X	
Raio X de Tórax (OIT)	X		12 meses		X	



PCMSO
Programa de Controle Médico de Saúde Ocupacional

Setor: ATERRO INDUSTRIAL CLASSE I

Ambiente de armazenamento, solidificação e compactação de resíduos classe I.

Carga: AUXILIAR DE PRODUÇÃO		Nº de Funcionários				
		Masc.: 2 Fem.: 0 Menor: 0 Total: 2				
<p>Descrição detalhada: Faz a separação dos resíduos utilizando a esteira de triagem e acondiciona estes materiais em contêiner, auxilia no descarregamento de tambores e containers, auxilia na manobra do caminhão e abertura das tampas das caixas, auxilia no processo de impermeabilização das valas. Organiza o depósito de materiais que aguardam o carregamento por parte da empresa recicladora, realiza a limpeza do local de trabalho, auxilia na carga e descarga dos materiais reciclados prensados. Realiza atendimentos emergenciais. Eventualmente opera máquina mini carregadeira.</p>						
Perigo / Fator de Risco		Grupo		Descrições dos perigos e possíveis lesões ou agravos à saúde		
Ruído contínuo ou intermitente (legislação trabalhista)		Físico		Efeitos auditivos: deslocamento temporário do limiar auditivo; surdez profissional (condutiva e neurosensorial). Efeitos não auditivos: dor de cabeça; irritabilidade; vertigens; cansaço excessivo; insônia e zumbido na orelha.		
Agentes biológicos		Biológico		Doenças infectocontagiosas.		
Outras situações de risco que poderão contribuir para a ocorrência de acidentes		Acidente		Lesões, traumas e ferimentos.		
Exames	ADMISSÃO	APÓS ADM.	PERIÓDICO	RET. TRAB	MUD. RISCOS	DEMISSÃO
Audiometria tonal ocupacional	X		12 meses		X	X
Exame Clínico	X		12 meses	X	X	X
Raio X Coluna Lombo Sacra AP + Perfil	X				X	



PCMSO
Programa de Controle Médico de Saúde Ocupacional

		Nº de Funcionários				
Cargo: MOTORISTA DE TRUCK		Masc.: 1 Fem.: 0 Menor: 0 Total: 1				
Descrição detalhada: Dirige o veículo internamente no aterro para carregar e descarregar resíduos industriais. Faz o transporte de terra em caminhão caçamba para solidificação do aterro e terraplanagens no pátio da empresa, eventualmente faz o transporte de britas e areia dos fornecedores até o aterro.						
Perigo / Fator de Risco	Grupo	Descrições dos perigos e possíveis lesões ou agravos à saúde				
Ruído contínuo ou intermitente (legislação trabalhista)	Físico	Efeitos auditivos: deslocamento temporário do limiar auditivo; surdez profissional (condutiva e neurossensorial). Efeitos não auditivos: dor de cabeça; irritabilidade; vertigens; cansaço excessivo; insônia e zumbido na orelha.				
Vibração de corpo inteiro (aceleração resultante de exposição normalizada - aren)	Físico	Lesões na coluna vertebral e degeneração gradativa do tecido muscular e nervoso; aumento da frequência cardíaca; perda do equilíbrio e falta de concentração; desordens gastrointestinais; perda do controle muscular de partes do corpo; distúrbios visuais com visão turva; descalcificação de pequenas áreas dos ossos do corpo.				
Vibração de corpo inteiro (Valor da Dose de Vibração Resultante - VDVR)	Físico	Lesões na coluna vertebral e degeneração gradativa do tecido muscular e nervoso; aumento da frequência cardíaca; perda do equilíbrio e falta de concentração; desordens gastrointestinais; perda do controle muscular de partes do corpo; distúrbios visuais com visão turva; descalcificação de pequenas áreas dos ossos do corpo.				
Agentes biológicos	Biológico	Doenças infectocontagiosas.				
Condução de veículos de qualquer natureza em vias públicas	Acidente	Traumas, ferimentos e fraturas				
Outras situações de risco que poderão contribuir para a ocorrência de acidentes	Acidente	Lesões, traumas e ferimentos.				
Exames	ADMISSÃO	APÓS ADM.	PERIÓDICO	RET. TRAB	MUD. RISCOS	DEMISSÃO
Audiometria tonal ocupacional	X		12 meses		X	X
Exame Clínico	X		12 meses	X	X	X
Gama GT	X		12 meses		X	
Glicemia de Jejum	X		12 meses		X	
Raio X Coluna Lombo Sacra AP + Perfil	X				X	



PCMSO
Programa de Controle Médico de Saúde Ocupacional

		Nº de Funcionários				
Cargo: OPERADOR DE PRODUÇÃO CLASSE I		Masc.: 1 Fem.: 0 Menor: 0 Total: 1				
Descrição detalhada: Fazer a separação dos resíduos utilizando a esteira de triagem e acondiciona estes materiais em contêiner. Auxilia no descarregamento de tambores e containers contendo resíduos junto à vala de destinação final, auxilia na manobra do caminhão e abertura das tampas das caixas. Realiza a descontaminação de lâmpadas fluorescentes. Eventualmente auxilia no processo de impermeabilização das valas. Realiza a limpeza do local de trabalho. Organiza o depósito de materiais que aguardam o carregamento por parte da empresa recicladora. Realiza a limpeza do local de trabalho, auxilia na carga e descarga dos materiais reciclados prensados.						
Perigo / Fator de Risco	Grupo	Descrições dos perigos e possíveis lesões ou agravos à saúde				
Ruído contínuo ou intermitente (legislação trabalhista)	Físico	Efeitos auditivos: deslocamento temporário do limiar auditivo; surdez profissional (condutiva e neurosensorial). Efeitos não auditivos: dor de cabeça; irritabilidade; vertigens; cansaço excessivo; insônia e zumbido na orelha.				
Agentes biológicos	Biológico	Doenças infectocontagiosas.				
Outras situações de risco que poderão contribuir para a ocorrência de acidentes	Acidente	Lesões, traumas e ferimentos.				
Exames	ADMISSÃO	APOS ADM.	PERIÓDICO	RET. TRAB	MUD. RISCOS	DEMISSÃO
Audiometria tonal ocupacional	X		12 meses		X	X
Exame Clínico	X		12 meses	X	X	X
Gama GT	X		12 meses		X	
Glicemia de Jejum	X		12 meses		X	
Raio X Coluna Lombo Sacra AP + Perfil	X				X	



PCMSO
Programa de Controle Médico de Saúde Ocupacional

		Nº de Funcionários				
Cargo: SUPERVISOR CLASSE II		Masc.: 1 Fem.: 0 Menor: 0 Total: 1				
Descrição detalhada: Supervisiona as atividades do setor. Opera a escavadeira hidráulica, retroescavadeira e eventualmente dirige caminhão truck. Faz o processo de solidificação de resíduos industriais Classe IIA e IIB. Faz a mistura de resíduos na caixa de solidificação, realiza o carregamento e descarregamento dos resíduos industriais Classe IIA e IIB, faz o carregamento dos caminhões com terra, realiza a cobertura e compactação dos resíduos industriais, prepara o nivelamento do solo do aterro, abre valas, retira terra, faz escavações em geral. Solicita manutenção da máquina quando necessário.						
Perigo / Fator de Risco	Grupo	Descrições dos perigos e possíveis lesões ou agravos à saúde				
Vibração de corpo inteiro (aceleração resultante de exposição normalizada - aren)	Físico	Lesões na coluna vertebral e degeneração gradativa do tecido muscular e nervoso; aumento da frequência cardíaca; perda do equilíbrio e falta de concentração; desordens gastrointestinais; perda do controle muscular de partes do corpo; distúrbios visuais com visão turva; descalcificação de pequenas áreas dos ossos do corpo.				
Vibração de corpo inteiro (Valor da Dose de Vibração Resultante - VDVR)	Físico	Lesões na coluna vertebral e degeneração gradativa do tecido muscular e nervoso; aumento da frequência cardíaca; perda do equilíbrio e falta de concentração; desordens gastrointestinais; perda do controle muscular de partes do corpo; distúrbios visuais com visão turva; descalcificação de pequenas áreas dos ossos do corpo.				
Agentes biológicos	Biológico	Doenças infectocontagiosas.				
Movimentação de Materiais/Máquinas	Acidente	Fraturas, traumas e ferimentos				
Outras situações de risco que poderão contribuir para a ocorrência de acidentes	Acidente	Lesões, traumas e ferimentos.				
Exames	ADMISSÃO	APÓS ADM.	PERIÓDICO	RET. TRAB	MUD. RISCOS	DEMISSÃO
Audiometria tonal ocupacional	X		12 meses		X	
Exame Clínico	X		12 meses	X	X	X



PCMSO
Programa de Controle Médico de Saúde Ocupacional

		Nº de Funcionários				
Cargo: SUPERVISOR DE RECICLAGEM		Masc.: 1 Fem.: 0 Menor: 0 Total: 1				
Descrição detalhada: Coordena e auxilia nas atividades opera a prensa hidráulica para prensagem dos fardos de material reciclados e filtros automotivos, solicita reparos e manutenção mecânica quando necessária, realiza lubrificação da prensa enfardadora. Faz a separação dos resíduos utilizando a esteira de triagem. Auxilia no descarregamento de tambores e containers contendo resíduos junto à vala de destinação final, auxilia na manobra do caminhão e abertura das tampas das caixas. Eventualmente auxilia no processo de impermeabilização das valas. Organiza o depósito de materiais que aguardam o carregamento por parte da empresa recicladora. Realiza a coleta seletiva de resíduos recicláveis com trator agrícola, limpeza do local de trabalho, auxilia na carga e descarga dos materiais reciclados prensados. Realiza o processo de produção na reciclagem e prensagem de resíduos. Auxilia na limpeza do setor. Auxilia na carga e descarga dos materiais reciclados prensados. Opera a mini carregadeira.						
Perigo / Fator de Risco	Grupo	Descrições dos perigos e possíveis lesões ou agravos à saúde				
Ruído contínuo ou intermitente (legislação trabalhista)	Físico	Efeitos auditivos: deslocamento temporário do limiar auditivo; surdez profissional (condutiva e neurossensorial). Efeitos não auditivos: dor de cabeça; irritabilidade; vertigens; cansaço excessivo; insônia e zumbido na orelha.				
Vibração de corpo inteiro (aceleração resultante de exposição normalizada - aren)	Físico	Lesões na coluna vertebral e degeneração gradativa do tecido muscular e nervoso; aumento da frequência cardíaca; perda do equilíbrio e falta de concentração; distúrbios gastrointestinais; perda do controle muscular de partes do corpo; distúrbios visuais com visão turva; descalcificação de pequenas áreas dos ossos do corpo.				
Vibração de corpo inteiro (Valor da Dose de Vibração Resultante - VDVR)	Físico	Lesões na coluna vertebral e degeneração gradativa do tecido muscular e nervoso; aumento da frequência cardíaca; perda do equilíbrio e falta de concentração; distúrbios gastrointestinais; perda do controle muscular de partes do corpo; distúrbios visuais com visão turva; descalcificação de pequenas áreas dos ossos do corpo.				
Agentes biológicos	Biológico	Doenças infectocontagiosas.				
Movimentação de Materiais/Máquinas	Acidente	Fraturas, traumas e ferimentos				
Outras situações de risco que poderão contribuir para a ocorrência de acidentes	Acidente	Lesões, traumas e ferimentos.				
Exames	ADMISSÃO	APÓS ADM.	PERIÓDICO	RET. TRAB	MUD. RISCOS	DEMISSÃO
Audiometria tonal ocupacional	X		12 meses		X	X
Exame Clínico	X		12 meses	X	X	X



PCMSO
Programa de Controle Médico de Saúde Ocupacional

Setor: ATERRO INDUSTRIAL CLASSE II

Ambiente de armazenamento, solidificação e compactação de resíduos orgânicos e inorgânicos.

Carga: AUXILIAR DE PRODUÇÃO		Nº de Funcionários				
		Masc.: 1 Fem.: 0 Menor: 0 Total: 1				
<p>Descrição detalhada: Faz a separação dos resíduos utilizando a esteira de triagem e acondiciona estes materiais em contêiner, auxilia no descarregamento de tambores e containers, auxilia na manobra do caminhão e abertura das tampas das caixas, auxilia no processo de impermeabilização das valas. Organiza o depósito de materiais que aguardam o carregamento por parte da empresa recicladora, realiza a limpeza do local de trabalho, auxilia na carga e descarga dos materiais reciclados prensados. Realiza atendimentos emergenciais. Eventualmente opera máquina mini carregadeira.</p>						
Perigo / Fator de Risco		Grupo		Descrições dos perigos e possíveis lesões ou agravos à saúde		
Ruído contínuo ou intermitente (legislação trabalhista)		Físico		Efeitos auditivos: deslocamento temporário do limiar auditivo; surdez profissional (condutiva e neurossensorial). Efeitos não auditivos: dor de cabeça; irritabilidade; vertigens; cansaço excessivo; insônia e zumbido na orelha.		
Agentes biológicos		Biológico		Doenças infectocontagiosas.		
Outras situações de risco que poderão contribuir para a ocorrência de acidentes		Acidente		Lesões, traumas e ferimentos.		
Exames	ADMISSÃO	APÓS ADM.	PERIÓDICO	RET. TRAB	MUD. RISCOS	DEMISSÃO
Audiometria tonal ocupacional	X		12 meses		X	X
Exame Clínico	X		12 meses	X	X	X
Raio X Coluna Lombo Sacra AP + Perfil	X				X	



PCMSO
Programa de Controle Médico de Saúde Ocupacional

		Nº de Funcionários				
Cargo: MOTORISTA DE TRUCK		Masc.: 3 Fem.: 0 Menor: 0 Total: 3				
Descrição detalhada: Dirige o veículo internamente no aterro para carregar e descarregar resíduos industriais. Faz o transporte de terra em caminhão caçamba para solidificação do aterro e terraplanagens no pátio da empresa, eventualmente faz o transporte de britas e areia dos fornecedores até o aterro.						
Perigo / Fator de Risco	Grupo	Descrições dos perigos e possíveis lesões ou agravos à saúde				
Ruído contínuo ou intermitente (legislação trabalhista)	Físico	Efeitos auditivos: deslocamento temporário do limiar auditivo; surdez profissional (condutiva e neurossensorial). Efeitos não auditivos: dor de cabeça; irritabilidade; vertigens; cansaço excessivo; insônia e zumbido na orelha.				
Vibração de corpo inteiro (aceleração resultante de exposição normalizada - aren)	Físico	Lesões na coluna vertebral e degeneração gradativa do tecido muscular e nervoso; aumento da frequência cardíaca; perda do equilíbrio e falta de concentração; distúrbios gastrointestinais; perda do controle muscular de partes do corpo; distúrbios visuais com visão turva; descalcificação de pequenas áreas dos ossos do corpo.				
Vibração de corpo inteiro (Valor da Dose de Vibração Resultante - VDVR)	Físico	Lesões na coluna vertebral e degeneração gradativa do tecido muscular e nervoso; aumento da frequência cardíaca; perda do equilíbrio e falta de concentração; distúrbios gastrointestinais; perda do controle muscular de partes do corpo; distúrbios visuais com visão turva; descalcificação de pequenas áreas dos ossos do corpo.				
Agentes biológicos	Biológico	Doenças infectocontagiosas.				
Outras situações de risco que poderão contribuir para a ocorrência de acidentes	Acidente	Lesões, traumas e ferimentos.				
Exames	ADMISSÃO	APÓS ADM.	PERIÓDICO	RET. TRAB.	MUD. RISCOS	DEMISSÃO
Audiometria tonal ocupacional	X		12 meses		X	X
Exame Clínico	X		12 meses	X	X	X
Gama GT	X		12 meses		X	
Glicemia de Jejum	X		12 meses		X	
Raio X Coluna Lombo Sacra AP + Perfil	X				X	



PCMSO
Programa de Controle Médico de Saúde Ocupacional

		Nº de Funcionários				
Cargo: OPERADOR DE ESCAVADEIRA HIDRAULICA		Masc.: 4 Fem.: 0 Menor: 0 Total: 4				
Descrição detalhada: Realiza o processo de solidificação de resíduos industriais Classe I, IIA e IIB. Faz a mistura de resíduos na caixa de solidificação, realiza o carregamento e descarregamento dos resíduos industriais Classe I, IIA e IIB, faz o carregamento dos caminhões com terra, realiza a cobertura e compactação dos resíduos industriais, prepara o nivelamento do solo do aterro, abre valas, retira terra, faz escavações em geral. Solicita manutenção da máquina quando necessário.						
Perigo / Fator de Risco	Grupo	Descrições dos perigos e possíveis lesões ou agravos à saúde				
Ruído contínuo ou intermitente (legislação trabalhista)	Físico	Efeitos auditivos: deslocamento temporário do limiar auditivo; surdez profissional (condutiva e neurosensorial). Efeitos não auditivos: dor de cabeça; irritabilidade; vertigens; cansaço excessivo; insônia e zumbido na orelha.				
Vibração de corpo inteiro (aceleração resultante de exposição normalizada - aren)	Físico	Lesões na coluna vertebral e degeneração gradativa do tecido muscular e nervoso; aumento da frequência cardíaca; perda do equilíbrio e falta de concentração; distúrbios gastrointestinais; perda do controle muscular de partes do corpo; distúrbios visuais com visão turva; descalcificação de pequenas áreas dos ossos do corpo.				
Vibração de corpo inteiro (Valor da Dose de Vibração Resultante - VDVR)	Físico	Lesões na coluna vertebral e degeneração gradativa do tecido muscular e nervoso; aumento da frequência cardíaca; perda do equilíbrio e falta de concentração; distúrbios gastrointestinais; perda do controle muscular de partes do corpo; distúrbios visuais com visão turva; descalcificação de pequenas áreas dos ossos do corpo.				
Agentes biológicos	Biológico	Doenças infectocontagiosas.				
Movimentação de Materiais/Máquinas	Acidente	Fraturas, traumas e ferimentos				
Outras situações de risco que poderão contribuir para a ocorrência de acidentes	Acidente	Lesões, traumas e ferimentos.				
Exames	ADMISSÃO	APOS ADM.	PERIÓDICO	RET. TRAB	MUD. RISCOS	DEMISSÃO
Audiometria tonal ocupacional	X		12 meses		X	X
Exame Clínico	X		12 meses	X	X	X
Gama GT	X		12 meses		X	
Glicemia de Jejum	X		12 meses		X	
Raio X Coluna Lombo Sacra AP + Perfil	X				X	



PCMSO
Programa de Controle Médico de Saúde Ocupacional

		Nº de Funcionários				
Cargo: OPERADOR DE MAQUINA TRATORISTA		Masc.: 8 Fem.: 0 Menor: 0 Total: 8				
Descrição detalhada: Realiza o transporte de resíduos líquidos no aterro, utilizando o trator acoplado a um tanque que possui bomba de sucção e drenagem também acoplada no cardam do trator. Faz o transporte de água não potável para molhar as vias internas (ruas) de circulação de caminhões do aterro, realiza o carregamento e descarregamento dos resíduos líquidos industriais na estação de tratamento ou em valas de solidificação do aterro Classe I, IIA e IIB. Solicita manutenção da máquina.						
Perigo / Fator de Risco	Grupo	Descrições dos perigos e possíveis lesões ou agravos à saúde				
Ruído contínuo ou intermitente (legislação trabalhista)	Físico	Efeitos auditivos: deslocamento temporário do limiar auditivo; surdez profissional (condutiva e neurosensorial). Efeitos não auditivos: dor de cabeça; irritabilidade; vertigens; cansaço excessivo; insônia e zumbido no canal auditivo.				
Vibração de corpo inteiro (aceleração resultante de exposição normalizada - aren)	Físico	Lesões na coluna vertebral e degeneração gradativa do tecido muscular e nervoso; aumento da frequência cardíaca; perda do equilíbrio e falta de concentração; desordens gastrointestinais; perda do controle muscular de partes do corpo; distúrbios visuais com visão turva; descalcificação de pequenas áreas dos ossos do corpo.				
Vibração de corpo inteiro (Valor da Dose de Vibração Resultante - VDVR)	Físico	Lesões na coluna vertebral e degeneração gradativa do tecido muscular e nervoso; aumento da frequência cardíaca; perda do equilíbrio e falta de concentração; desordens gastrointestinais; perda do controle muscular de partes do corpo; distúrbios visuais com visão turva; descalcificação de pequenas áreas dos ossos do corpo.				
Agentes biológicos	Biológico	Doenças infectocontagiosas.				
Movimentação de Materiais/Máquinas	Acidente	Fraturas, traumas e ferimentos				
Outras situações de risco que poderão contribuir para a ocorrência de acidentes	Acidente	Lesões, traumas e ferimentos.				
Exames	ADMISSÃO	APOS ADM.	PERIÓDICO	RET. TRAB	MUD. RISCOS	DEMISSÃO
Audiometria tonal ocupacional	X		12 meses		X	X
Exame Clínico	X		12 meses	X	X	X
Gama GT	X		12 meses		X	
Glicemia de Jejum	X		12 meses		X	
Raio X Coluna Lombo Sacra AP + Perfil	X				X	



		Nº de Funcionários				
Cargo: OPERADOR/TRATOR ESTEIRA		Masc.: 1 Fem.: 0 Menor: 0 Total: 1				
Descrição detalhada: Faz vistoria diária da máquina no início da jornada de trabalho, observando as condições gerais da máquina. Faz o processo de terraplanagem, Prepara o nivelamento do solo, abre valas, retira terra. Solicita manutenção da máquina aos mecânicos quando necessário. Zela pelas boas condições da máquina conservando a limpeza externa e interna da cabine observando constantemente a necessidade de reparos mecânicos, Executa atividades afins, atendendo solicitações de superiores.						
Perigo / Fator de Risco	Grupo	Descrições dos perigos e possíveis lesões ou agravos à saúde				
Ruído contínuo ou intermitente (legislação trabalhista)	Físico	Efeitos auditivos: deslocamento temporário do limiar auditivo; surdez profissional (condutiva e neurosensorial). Efeitos não auditivos: dor de cabeça; irritabilidade; vertigens; cansaço excessivo; insônia e zumbido na orelha.				
Vibração de corpo inteiro (aceleração resultante de exposição normalizada - aren)	Físico	Lesões na coluna vertebral e degeneração gradativa do tecido muscular e nervoso; aumento da frequência cardíaca; perda do equilíbrio e falta de concentração; desordens gastrointestinais; perda do controle muscular de partes do corpo; distúrbios visuais com visão turva; descalcificação de pequenas áreas dos ossos do corpo.				
Vibração de corpo inteiro (Valor da Dose de Vibração Resultante - VDVR)	Físico	Lesões na coluna vertebral e degeneração gradativa do tecido muscular e nervoso; aumento da frequência cardíaca; perda do equilíbrio e falta de concentração; desordens gastrointestinais; perda do controle muscular de partes do corpo; distúrbios visuais com visão turva; descalcificação de pequenas áreas dos ossos do corpo.				
Agentes biológicos	Biológico	Doenças infectocontagiosas.				
Movimentação de Materiais/Máquinas	Acidente	Fraturas, traumas e ferimentos				
Outras situações de risco que poderão contribuir para a ocorrência de acidentes	Acidente	Lesões, traumas e ferimentos.				
Exames	ADMISSÃO	APOS ADM.	PERIÓDICO	RET. TRAB	MUD. RISCOS	DEMISSÃO
Audiometria tonal ocupacional	X		12 meses		X	X
Exame Clínico	X		12 meses	X	X	X
Gama GT	X		12 meses		X	
Glicemia de Jejum	X		12 meses		X	
Raio X Coluna Lombo Sacra AP + Perfil	X				X	



PCMSO
Programa de Controle Médico de Saúde Ocupacional

		Nº de Funcionários				
Cargo: SUPERVISOR CLASSE II		Masc.: 2 Fem.: 0 Menor: 0 Total: 2				
Descrição detalhada: Supervisiona as atividades do setor. Opera a escavadeira hidráulica, retroescavadeira e eventualmente dirige caminhão truck. Faz o processo de solidificação de resíduos industriais Classe IIA e IIB. Faz a mistura de resíduos na caixa de solidificação, realiza o carregamento e descarregamento dos resíduos industriais Classe IIA e IIB, faz o carregamento dos caminhões com terra, realiza a cobertura e compactação dos resíduos industriais, prepara o nivelamento do solo do aterro, abre valas, retira terra, faz escavações em geral. Solicita manutenção da máquina quando necessário.						
Perigo / Fator de Risco	Grupo	Descrições dos perigos e possíveis lesões ou agravos à saúde				
Vibração de corpo inteiro (aceleração resultante de exposição normalizada - aren)	Físico	Lesões na coluna vertebral e degeneração gradativa do tecido muscular e nervoso; aumento da frequência cardíaca; perda do equilíbrio e falta de concentração; distúrbios gastrointestinais; perda do controle muscular de partes do corpo; distúrbios visuais com visão turva; descalcificação de pequenas áreas dos ossos do corpo.				
Vibração de corpo inteiro (Valor da Dose de Vibração Resultante - VDVR)	Físico	Lesões na coluna vertebral e degeneração gradativa do tecido muscular e nervoso; aumento da frequência cardíaca; perda do equilíbrio e falta de concentração; distúrbios gastrointestinais; perda do controle muscular de partes do corpo; distúrbios visuais com visão turva; descalcificação de pequenas áreas dos ossos do corpo.				
Agentes biológicos	Biológico	Doenças infectocontagiosas.				
Movimentação de Materiais/Máquinas	Acidente	Fraturas, traumas e ferimentos				
Outras situações de risco que poderão contribuir para a ocorrência de acidentes	Acidente	Lesões, traumas e ferimentos.				
Exames	ADMISSÃO	APOS ADM.	PERIODICO	RET. TRAB	MUD. RISCOS	DEMISSÃO
Audiometria tonal ocupacional	X		12 meses		X	
Exame Clínico	X		12 meses	X	X	X



PCMSO
Programa de Controle Médico de Saúde Ocupacional

		Nº de Funcionários				
Cargo: SUPERVISOR MÁQUINA TERRAPLENAGEM		Masc.: 1 Fem.: 0 Menor: 0 Total: 1				
Descrição detalhada: Supervisiona as atividades do setor. Opera o trator de esteira e retroescavadeira realiza o carregamento dos caminhões com terra, faz cobertura e compactação dos resíduos industriais, prepara o nivelamento do solo fazendo o processo de terraplanagem, faz escavações em geral, solicita manutenção da máquina aos mecânicos quando necessário.						
Perigo / Fator de Risco	Grupo	Descrições dos perigos e possíveis lesões ou agravos à saúde				
Vibração de corpo inteiro (aceleração resultante de exposição normalizada - aren)	Físico	Lesões na coluna vertebral e degeneração gradativa do tecido muscular e nervoso; aumento da frequência cardíaca; perda do equilíbrio e falta de concentração; desordens gastrointestinais; perda do controle muscular de partes do corpo; distúrbios visuais com visão turva; descalcificação de pequenas áreas dos ossos do corpo.				
Vibração de corpo inteiro (Valor da Dose de Vibração Resultante - VDVR)	Físico	Lesões na coluna vertebral e degeneração gradativa do tecido muscular e nervoso; aumento da frequência cardíaca; perda do equilíbrio e falta de concentração; desordens gastrointestinais; perda do controle muscular de partes do corpo; distúrbios visuais com visão turva; descalcificação de pequenas áreas dos ossos do corpo.				
Agentes biológicos	Biológico	Doenças infectocontagiosas.				
Movimentação de Materiais/Máquinas	Acidente	Fraturas, traumas e ferimentos				
Outras situações de risco que poderão contribuir para a ocorrência de acidentes	Acidente	Lesões, traumas e ferimentos.				
Exames	ADMISSÃO	APOS ADM.	PERIÓDICO	RET. TRAB	MUD. RISCOS	DEMISSÃO
Audiometria tonal ocupacional	X		12 meses		X	
Exame Clínico	X		12 meses	X	X	X

Setor: COMPRAS
Ambiente de natureza administrativa.

		Nº de Funcionários				
Cargo: AUXILIAR DE COMPRAS		Masc.: 0 Fem.: 0 Menor: 0 Total: 0				
Descrição detalhada: Auxilia o setor de compras, executa o processo de cotação e finaliza a compra de serviços, produtos, matérias-primas e equipamento. Seleciona fornecedores, emite pedido e ordem de compra, emite notas fiscais de devolução. Auxilia na pesquisa de avaliação e cadastramento de novos fornecedores.						
Perigo / Fator de Risco	Grupo	Descrições dos perigos e possíveis lesões ou agravos à saúde				
Outras situações de risco que poderão contribuir para a ocorrência de acidentes	Acidente	Lesões, traumas e ferimentos.				
Exames	ADMISSÃO	APOS ADM.	PERIÓDICO	RET. TRAB	MUD. RISCOS	DEMISSÃO
Exame Clínico	X		12 meses	X	X	X



PCMSO
Programa de Controle Médico de Saúde Ocupacional

						Nº de Funcionários	
Cargo: COMPRADOR I						Masc.: 1 Fem.: 0 Menor: 0 Total: 1	
Descrição detalhada: Atuará na execução de atividade como cotação de materiais junto a fornecedores, negociação de valores, frete e prazos de pagamento, efetivação da compra, monitoramento do envio da mercadoria, conferência dos produtos junto a ordens de compra. Emissão de notas fiscais de remessa (garantia, manutenção), gestão da telefonia móvel da empresa, análise de custo benefício. Supervisiona equipe, realiza o processo de compras de serviços, produtos, matérias-primas e equipamentos. Acompanha o fluxo de entregas, desenvolve, seleciona e avalia os fornecedores de materiais e serviços.							
Perigo / Fator de Risco				Grupo		Descrições dos perigos e possíveis lesões ou agravos à saúde	
Outras situações de risco que poderão contribuir para a ocorrência de acidentes				Acidente		Lesões, traumas e ferimentos.	
Exames		ADMISSÃO	APÓS ADM.	PERIÓDICO	RET. TRAB	MUD. RISCOS	DEMISSÃO
Exame Clínico		X		12 meses	X	X	X

						Nº de Funcionários	
Cargo: SUPERVISOR DE COMPRAS						Masc.: 1 Fem.: 0 Menor: 0 Total: 1	
Descrição detalhada: Supervisiona equipe, realiza o processo de compras de serviços, produtos, matérias-primas e equipamentos. Acompanha o fluxo de entregas, desenvolve, seleciona e avalia os fornecedores de materiais e serviços.							
Perigo / Fator de Risco				Grupo		Descrições dos perigos e possíveis lesões ou agravos à saúde	
Outras situações de risco que poderão contribuir para a ocorrência de acidentes				Acidente		Lesões, traumas e ferimentos.	
Exames		ADMISSÃO	APÓS ADM.	PERIÓDICO	RET. TRAB	MUD. RISCOS	DEMISSÃO
Exame Clínico		X		12 meses	X	X	X

Sector: CUSTOS							
Ambiente de natureza administrativa.							

						Nº de Funcionários	
Cargo: ANALISTA DE CUSTOS						Masc.: 0 Fem.: 1 Menor: 0 Total: 1	
Descrição detalhada: Supervisiona equipe, realiza o processo de compras de serviços, produtos, matérias-primas e equipamentos. Acompanha o fluxo de entregas, desenvolve, seleciona e avalia os fornecedores de materiais e serviços.							
Perigo / Fator de Risco				Grupo		Descrições dos perigos e possíveis lesões ou agravos à saúde	
Não há risco ocupacional específico -				Inespecíficos		Atividades realizadas sem exposição a lesões ou agravos à saúde.	
Exames		ADMISSÃO	APÓS ADM.	PERIÓDICO	RET. TRAB	MUD. RISCOS	DEMISSÃO
Exame Clínico		X		24 meses	X	X	X



PCMSO
Programa de Controle Médico de Saúde Ocupacional

Cargo: ASSISTENTE DE CUSTOS						Nº de Funcionários			
						Masc.: 0 Fem.: 0 Menor: 0 Total: 0			
Descrição detalhada: Emitir e conferir notas fiscais, conferir cálculos e boletos recebidos para o pagamento, identificar irregularidades nos documentos, atender ligações, fornecedores e clientes esclarecendo suas dúvidas. Cadastrar fornecedores, conferir documentação para elaboração de contratos. Classificar e arquivar documentos, auxiliar na emissão de relatórios e responsável pelo zeramento de estoque.									
Perigo / Fator de Risco				Grupo		Descrições dos perigos e possíveis lesões ou agravos à saúde			
Não há risco ocupacional específico -				Inespecíficos		Atividades realizadas sem exposição a lesões ou agravos à saúde.			
Exames				ADMISSÃO	APÓS ADM.	PERIÓDICO	RET. TRAB	MUD. RISCOS	DEMISSÃO
Exame Clínico				X		24 meses	X	X	X

Cargo: AUXILIAR DE CUSTOS						Nº de Funcionários			
						Masc.: 0 Fem.: 2 Menor: 0 Total: 2			
Descrição detalhada: Emitir e conferir notas fiscais, conferir cálculos e boletos recebidos para o pagamento, identificar irregularidades nos documentos, atender ligações, fornecedores e clientes esclarecendo suas dúvidas. Cadastrar fornecedores, conferir documentação para elaboração de contratos. Classificar e arquivar documentos.									
Perigo / Fator de Risco				Grupo		Descrições dos perigos e possíveis lesões ou agravos à saúde			
Não há risco ocupacional específico -				Inespecíficos		Atividades realizadas sem exposição a lesões ou agravos à saúde.			
Exames				ADMISSÃO	APÓS ADM.	PERIÓDICO	RET. TRAB	MUD. RISCOS	DEMISSÃO
Exame Clínico				X		24 meses	X	X	X

Cargo: SUPERVISORA DE CUSTOS						Nº de Funcionários			
						Masc.: 0 Fem.: 1 Menor: 0 Total: 1			
Descrição detalhada: Supervisiona equipe de trabalho, realiza a emissão e conferência de notas fiscais e boletos, realiza o lançamento das informações no sistema. Atende e cadastra fornecedores e clientes. Classifica e arquivar documentos.									
Perigo / Fator de Risco				Grupo		Descrições dos perigos e possíveis lesões ou agravos à saúde			
Não há risco ocupacional específico -				Inespecíficos		Atividades realizadas sem exposição a lesões ou agravos à saúde.			
Exames				ADMISSÃO	APÓS ADM.	PERIÓDICO	RET. TRAB	MUD. RISCOS	DEMISSÃO
Exame Clínico				X		24 meses	X	X	X



PCMSO
Programa de Controle Médico de Saúde Ocupacional

Setor: DEPARTAMENTO TECNICO

Atividades técnicas de acompanhamento e execução no projetos de resíduos gerados.

		Nº de Funcionários				
Cargo: ANALISTA AMBIENTAL		Masc.: 0 Fem.: 1 Menor: 0 Total: 1				
Descrição detalhada: Realiza inspeção das normas ambientais adotadas pela empresa, conduz processos administrativos referente ao controle das condicionantes do licenciamento da matriz e filiais, auxilia no processo de solicitação de licenças de operações bem com a renovação das mesmas, quando necessário auxilia na coleta de resíduos, poços de monitoramento, aplica ferramentas de qualidade, padroniza documentação, realiza treinamento, acompanha a implementação e manutenção do sistema de gestão ambiental conforme a norma ABNT NBR 14.001, realiza viagens a serviço da empresa.						
Perigo / Fator de Risco		Grupo		Descrições dos perigos e possíveis lesões ou agravos à saúde		
Radiação não ionizante (UVA e UVB)		Físico		Lesões cutâneas; perturbações visuais; queimaduras.		
Agentes biológicos		Biológico		Doenças infectocontagiosas.		
Outras situações de risco que poderão contribuir para a ocorrência de acidentes		Acidente		Lesões, traumas e ferimentos.		
Trabalho em altura		Acidente		Fraturas; traumas; ferimentos; morte.		
Exames	ADMISSÃO	APOS ADM.	PERIÓDICO	RET. TRAB	MUD. RISCOS	DEMISSÃO
Acuidade Visual Binocular	X		12 meses		X	
Avaliação Psicossocial	X		12 meses		X	
Exame Clínico	X		12 meses	X	X	X
Glicemia de Jejum	X		12 meses		X	

		Nº de Funcionários				
Cargo: ENGENHEIRA QUIMICA		Masc.: 0 Fem.: 1 Menor: 0 Total: 1				
Descrição detalhada: Responsável técnica pela empresa. Realiza análises dos efluentes da estação de tratamento e controle de qualidade. Coleta e monitora os poços piezométricos, coleta e prepara amostras para análises em laboratórios interno/externo. Coleta amostras e realiza análises laboratoriais, utiliza pipeta eletrônica para o manuseio de reagentes como ácidos e bases, elabora relatórios, emite laudos técnicos, padroniza documentos, participa de perícias técnicas e auditorias. Responde questionários para cadastramento de fornecedores, acompanha exigências e condicionantes das licenças de operação e a renovação na matriz e filiais. Verifica as condições dos resíduos, confere as quantidades e especificações se estão de acordo com o manifesto de transporte. Auxilia no registro de entradas de resíduos. Realiza trabalho em altura. Realiza viagens a serviço da empresa. Orienta e acompanha as equipes de trabalho. Auxilia nos atendimentos emergenciais.						
Perigo / Fator de Risco		Grupo		Descrições dos perigos e possíveis lesões ou agravos à saúde		
Radiação não ionizante (UVA e UVB)		Físico		Lesões cutâneas; perturbações visuais; queimaduras.		
Ruido contínuo ou intermitente (legislação trabalhista)		Físico		Efeitos auditivos: deslocamento temporário do limiar auditivo; surdez profissional (condutiva e neurosensorial). Efeitos não auditivos: dor de cabeça; irritabilidade; vertigens; cansaço excessivo; insônia e zumbido na orelha.		
Agentes biológicos		Biológico		Doenças infectocontagiosas.		
Outras situações de risco que poderão contribuir para a ocorrência de acidentes		Acidente		Lesões, traumas e ferimentos.		
Trabalho em altura		Acidente		Fraturas; traumas; ferimentos; morte.		
Exames	ADMISSÃO	APOS ADM.	PERIÓDICO	RET. TRAB	MUD. RISCOS	DEMISSÃO
Acuidade Visual Binocular	X		12 meses		X	
Audiometria tonal ocupacional	X		12 meses		X	X
Avaliação Psicossocial	X		12 meses		X	
Exame Clínico	X		12 meses	X	X	X
Glicemia de Jejum	X		12 meses		X	



PCMSO
Programa de Controle Médico de Saúde Ocupacional

Setor: ESTAÇÃO DE TRATAMENTO EFLUENTES

Ambiente característico no tratamento físico/químico de efluentes.

		Nº de Funcionários				
Cargo: ELETRICISTA DE INSTALAÇÕES INDUSTRIAIS		Masc.: 1 Fem.: 0 Menor: 0 Total: 1				
Descrição detalhada: Realiza serviços de manutenção preventiva nas máquinas, equipamentos elétricos e hidráulicos, realiza instalação de distribuição de baixa tensão, monta e repara instalações elétricas e sistemas eletrônicos, instala e repara equipamentos de iluminação, realiza medições e testes. Monitora o recebimento de resíduos industriais líquidos recebidos na estação de tratamento, Prepara os produtos utilizados no tratamento físico/químico de efluentes na estação de tratamento, verifica a qualidade do efluente tratado, Opera sistemas de bombeamento de resíduos controlando a vazão do efluente a ser tratado e que já foi tratado juntamente com o sistema de lagoas de tratamento, Controla o sistema de produção de biogás dos biodigestores. Realiza trabalho em altura.						
Perigo / Fator de Risco	Grupo	Descrições dos perigos e possíveis lesões ou agravos à saúde				
Ruído contínuo ou intermitente (legislação trabalhista)	Físico	Efeitos auditivos: deslocamento temporário do limiar auditivo; surdez profissional (condutiva e neurosensorial). Efeitos não auditivos: dor de cabeça; irritabilidade; vertigens; cansaço excessivo; insônia e zumbido na orelha.				
Agentes biológicos	Biológico	Doenças infectocontagiosas.				
Elettricidade	Acidente	Choque elétrico, explosões queimaduras e parada cardio respiratória.				
Outras situações de risco que poderão contribuir para a ocorrência de acidentes	Acidente	Lesões, traumas e ferimentos.				
Trabalho em altura	Acidente	Fraturas; traumas; ferimentos; morte.				
Exames	ADMISSÃO	APOS ADM.	PERIÓDICO	RET. TRAB	MUD. RISCOS	DEMISSÃO
Acuidade Visual Binocular	X		12 meses		X	
Audiometria tonal ocupacional	X		12 meses		X	X
Avaliação Psicossocial	X		12 meses		X	
Exame Clínico	X		12 meses	X	X	X
Glicemia de Jejum	X		12 meses		X	
Raio X Coluna Lombo Sacra AP + Perfil	X				X	

		Nº de Funcionários				
Cargo: ENGENHEIRO QUIMICO		Masc.: 1 Fem.: 0 Menor: 0 Total: 1				
Descrição detalhada: Realiza análises dos efluentes da estação de tratamento e controle de qualidade. Coleta e monitora os poços piezométricos, auxilia na coleta e preparação de amostras para análise tanto em laboratório interno quanto externo com a utilização de pipeta eletrônica para o manuseio de reagentes como ácidos e bases. Orienta e acompanha as equipes de trabalho. Aplica ferramentas da qualidade. Realiza atividades administrativas referentes a função, acompanha exigências e condicionantes das licenças de operação e a renovação na matriz e filiais. Eventualmente realiza trabalho em altura para registro do recebimento do resíduo. Realiza viagens a serviço da empresa. Realiza a seleção de fornecedores e auxilia na compra de equipamentos e produtos químicos na área técnica. Auxilia nos atendimentos emergenciais.						
Perigo / Fator de Risco	Grupo	Descrições dos perigos e possíveis lesões ou agravos à saúde				
Agentes biológicos	Biológico	Doenças infectocontagiosas.				
Outras situações de risco que poderão contribuir para a ocorrência de acidentes	Acidente	Lesões, traumas e ferimentos.				
Trabalho em altura	Acidente	Fraturas; traumas; ferimentos; morte.				
Exames	ADMISSÃO	APOS ADM.	PERIÓDICO	RET. TRAB	MUD. RISCOS	DEMISSÃO
Acuidade Visual Binocular	X		12 meses		X	
Avaliação Psicossocial	X		12 meses		X	
Exame Clínico	X		12 meses	X	X	X
Glicemia de Jejum	X		12 meses		X	



PCMSO
Programa de Controle Médico de Saúde Ocupacional

		Nº de Funcionários				
Cargo: OPERADOR DE CALDEIRA		Masc.: 3 Fem.: 0 Menor: 0 Total: 3				
Descrição detalhada: Responsável pelo funcionamento da caldeira. Prepara produtos para o controle da qualidade da água utilizada no funcionamento. Opera o secador de lodo. Realiza manutenção preventiva de rotina nas máquinas e equipamento.						
Perigo / Fator de Risco	Grupo	Descrições dos perigos e possíveis lesões ou agravos à saúde				
Ruído contínuo ou intermitente (legislação trabalhista)	Físico	Efeitos auditivos: deslocamento temporário do limiar auditivo; surdez profissional (condutiva e neurosensorial). Efeitos não auditivos: dor de cabeça; irritabilidade; vertigens; cansaço excessivo; insônia e zumbido na orelha.				
Temperaturas anormais (calor) (legislação trabalhista)	Físico	Queimaduras, erupções da pele, câimbras e desidratação, fadiga, insolação, distúrbios circulatórios e psiconeuróticos.				
Particulado Inalável	Químico	Irritação do septo nasal, Laringe, faringe.				
Particulado Respirável	Químico	Irritação do septo nasal, laringe e faringe. Asma ocupacional.				
Agentes biológicos	Biológico	Doenças infectocontagiosas.				
Espaço Confinado	Acidente	Falta ou excesso de oxigênio; risco de incêndio ou explosão; quedas; intoxicação por substâncias químicas; asfixia e morte.				
Outras situações de risco que poderão contribuir para a ocorrência de acidentes	Acidente	Lesões, traumas e ferimentos.				
Trabalho em altura	Acidente	Fraturas; traumas; ferimentos; morte.				
Exames	ADMISSÃO	APOS ADM.	PERIÓDICO	RET. TRAB	MUD. RISCOS	DEMISSÃO
Acuidade Visual Binocular	X		12 meses		X	
Audiometria tonal ocupacional	X		12 meses		X	X
Avaliação Psicossocial	X		12 meses		X	
Espirometria Ocupacional	X		12 meses		X	
Exame Clínico	X		12 meses	X	X	X
Glicemia de Jejum	X		12 meses		X	
Raio X Coluna Lombo Sacra AP + Perfil	X				X	
Raio X de Tórax (OIT)	X		12 meses		X	



PCMSO
Programa de Controle Médico de Saúde Ocupacional

		Nº de Funcionários				
Cargo: OPERADOR DE ETE		Masc.: 6 Fem.: 0 Menor: 0 Total: 6				
Descrição detalhada: Monitora o recebimento de resíduos industriais líquidos recebidos na estação de tratamento. Prepara os produtos utilizados no tratamento físico/químico de efluentes na estação de tratamento. Verificar a qualidade do efluente tratado. Opera sistemas de bombeamento de resíduos controlando a vazão do efluente a ser tratado e que já foi tratado juntamente com o sistema de lagoas de tratamento. Controla o sistema de produção de biogás dos biodigestores. Realiza manutenção preventiva de rotina nas máquinas e equipamentos.						
Perigo / Fator de Risco	Grupo	Descrições dos perigos e possíveis lesões ou agravos à saúde				
Ruído contínuo ou intermitente (legislação trabalhista)	Físico	Efeitos auditivos: deslocamento temporário do limiar auditivo; surdez profissional (condutiva e neurosensorial). Efeitos não auditivos: dor de cabeça; irritabilidade; vertigens; cansaço excessivo; insônia e zumbido na orelha.				
Agentes biológicos	Biológico	Doenças infectocontagiosas.				
Outras situações de risco que poderão contribuir para a ocorrência de acidentes	Acidente	Lesões, traumas e ferimentos.				
Trabalho em altura	Acidente	Fraturas; traumas; ferimentos; morte.				
Exames	ADMISSÃO	APÓS ADM.	PERIÓDICO	RET. TRAB	MUD. RISCOS	DEMISSÃO
Acuidade Visual Binocular	X		12 meses		X	
Audiometria tonal ocupacional	X		12 meses		X	X
Avaliação Psicossocial	X		12 meses		X	
Exame Clínico	X		12 meses	X	X	X
Glicemia de Jejum	X		12 meses		X	
Raio X Coluna Lombo Sacra AP + Perfil	X				X	



PCMSO
Programa de Controle Médico de Saúde Ocupacional

Sector: ESTRUTURAS METÁLICAS

Ambiente de montagem, manutenção e pintura de estruturas metálicas para matriz e filiais.

		Nº de Funcionários				
Cargo: AJUDANTE DE SERRALHEIRO MONTADOR		Masc.: 1 Fem.: 0 Menor: 0 Total: 1				
Descrição detalhada: Auxilia na montagem e manutenção de estruturas metálicas na matriz e filiais. Auxilia na preparação de peças para soldagem, realiza trabalho em altura.						
Perigo / Fator de Risco	Grupo	Descrições dos perigos e possíveis lesões ou agravos à saúde				
Radiação não ionizante (UVB e UVC)	Físico	Fotoceratite; catarata fotoquímica; eritema; queimadura, envelhecimento da pele.				
Ruído contínuo ou intermitente (legislação trabalhista)	Físico	Efeitos auditivos: deslocamento temporário do limiar auditivo; surdez profissional (condutiva e neurosensorial). Efeitos não auditivos: dor de cabeça; irritabilidade; vertigens; cansaço excessivo; insônia e zumbido na orelha.				
Vibração localizada de mão e braço	Físico	Degeneração gradativa do tecido muscular e nervoso (Fenômeno de Raynaud); alterações neuro vasculares e circulatórias nas mãos; lesões dos nervos periféricos (Síndrome dos canais Cárpio e Társo); problemas de articulação (Artroses) de punho e cotovelo.				
Dióxido de carbono	Químico	Alterações no sistema nervoso central (SNC); cefaleia; alterações cardiovasculares; distúrbios respiratórios graves e risco de colapso circulatório; desmaio; asfixia; morte. Pode causar perda auditiva (substância ototóxica).				
Fumos Metálicos	Químico	Irritação do septo nasal, laringe e faringe. Pneumoconiose				
Hidrocarbonetos e outros compostos de carbono	Químico	Dermatose (elaioconiose) e irritação cutânea. Agente possivelmente carcinogênico para humanos (Grupo 2B da LINACH).				
Monóxido de carbono	Químico	Alterações no sistema nervoso central (SNC); cefaleia; alterações cardiovasculares; desmaio; asfixia; morte.				
Movimentação de Materiais/Máquinas	Acidente	Fraturas, traumas e ferimentos				
Outras situações de risco que poderão contribuir para a ocorrência de acidentes	Acidente	Lesões, traumas e ferimentos.				
Trabalho a quente	Acidente	Queimaduras; traumas, ferimentos; asfixia; morte.				
Trabalho em altura	Acidente	Fraturas; traumas; ferimentos; morte.				
Exames	ADMISSÃO	APÓS ADM.	PERIÓDICO	RET. TRAB	MUD. RISCO	DEMISSÃO
Acuidade Visual Binocular	X		12 meses		X	
Audiometria tonal ocupacional	X		12 meses		X	X
Avaliação Psicossocial	X		12 meses		X	
Espirometria Ocupacional	X		12 meses		X	
Exame Clínico	X		12 meses	X	X	X
Glicemia de Jejum	X		12 meses		X	
Raio X Coluna Lombo Sacra AP + Perfil	X				X	
Raio X de Tórax (OIT)	X		12 meses		X	



		Nº de Funcionários
Cargo: PINTOR		Masc.: 1 Fem.: 0 Menor: 0 Total: 1
Descrição detalhada: Realiza a pintura de estruturas metálicas com pistola, realiza montagem e manutenção de estruturas metálicas na matriz e filiais. Utiliza equipamentos como: policorte, maçarico e lixadeira. Realiza solda mag, tig e eletrodo. Realiza trabalho em altura.		
Perigo / Fator de Risco	Grupo	Descrições dos perigos e possíveis lesões ou agravos à saúde
Radiação não ionizante (UVB e UVC)	Físico	Fotoceratite; catarata fotoquímica; eritema; queimadura, envelhecimento da pele.
Ruído contínuo ou intermitente (legislação trabalhista)	Físico	Efeitos auditivos: deslocamento temporário do limiar auditivo; surdez profissional (condutiva e neurosensorial). Efeitos não auditivos: dor de cabeça; irritabilidade; vertigens; cansaço excessivo; insônia e zumbido na orelha.
Vibração localizada de mão e braço	Físico	Degeneração gradativa do tecido muscular e nervoso (Fenômeno de Raynaud); alterações neuro vasculares e circulatórias nas mãos; lesões dos nervos periféricos (Síndrome dos canais Cárpico e Társtico); problemas de articulação (Artroses) de punho e cotovelo.
2-Propanol	Químico	Irritações nos olhos; Irritações no trato superior; Comprometimento do sistema nervoso central
Acetato de 2-butoxietila	Químico	Irritações nos olhos; Irritações no trato respiratório superior
Acetato de Butila	Químico	Irritações no trato superior; Irritações nos olhos
Butilglicol (2-butoxietanol)	Químico	Irritações nos olhos; Irritações no trato superior .
Ciclohexano	Químico	Comprometimento do sistema nervoso central; Irritações nos olhos; Irritações no trato respiratório superior
Ciclohexanona	Químico	Irritações nos olhos; Irritações no trato superior
Cumeno	Químico	Adenoma no trato superior; Efeitos oferecidos .
Estireno	Químico	Comprometimento do sistema nervoso central; irritação no trato respiratório; neuropatia periférica. Substância ototóxica.
Etanol	Químico	Irritação do trato respiratório superior.
Etilbenzeno	Químico	Irritações no trato superior; Irritações nos olhos; Danos nos Rins (nefropatia); Comprometimento do sistema nervoso central; Ototoxicidade
Fumos Metálicos	Químico	Irritação do septo nasal, laringe e faringe. Pneumoconiose
Heptano	Químico	Comprometimento do sistema nervoso central; Irritações no trato superior
Metil etil cetona	Químico	Irritações no trato respiratório superior; Comprometimento do sistema nervoso central; Comprometimento do sistema nervoso periférico
Metilciclohexano	Químico	Irritações no trato respiratório superior; Comprometimento do sistema nervoso central; Danos nos rins; Danos no fígado
n-Hexano	Químico	Comprometimento do sistema nervoso central; Neuropatia periférica; Irritações nos olhos



PCMSO
Programa de Controle Médico de Saúde Ocupacional

Octano	Químico	Irritações no trato superior				
Percloroetileno	Químico	Comprometimento do sistema nervoso central				
Tricloroetileno	Químico	Comprometimento do sistema nervoso central; Perdas cognitivas; Toxicidade renal				
Trimetil benzeno	Químico	Comprometimento do sistema nervoso central; Asma; Efeitos hematológicos				
Xileno (o, m e p isômeros)	Químico	Irritações no trato respiratório superior; Irritações nos olhos; Efeitos hematológicos; Ototoxicidade - apenas para o para-xileno e misturas contendo para-xileno; Comprometimento do sistema nervoso central				
Movimentação de Materiais/Máquinas	Acidente	Fraturas, traumas e ferimentos				
Outras situações de risco que poderão contribuir para a ocorrência de acidentes	Acidente	Lesões, traumas e ferimentos.				
Trabalho a quente	Acidente	Queimaduras; traumas, ferimentos; asfixia; morte.				
Trabalho em altura	Acidente	Fraturas; traumas; ferimentos; morte.				
Exames	ADMISSÃO	APOS ADM.	PERIÓDICO	RET. TRAB	MUD. RISCOS	DEMISSÃO
2,5 Hexanodiona - Urina			6 meses			
Ácido Hipúrico - Urina - Pós Jornada			6 meses			
Ácido Mandélico - Urina			6 meses			
Ácido Metil-Hipúrico - Urina - Pós Jornada			6 meses			
Acuidade Visual Binocular	X		12 meses		X	
Audiometria tonal ocupacional	X		12 meses		X	X
Avaliação Psicossocial	X		12 meses		X	
Espirometria Ocupacional	X		12 meses		X	
Exame Clínico	X		6 meses	X	X	X
Glicemia de Jejum	X		12 meses		X	
Hemograma completo com contagem de plaquetas	X		6 meses		X	
Metil-etil-cetona - Urina			6 meses			
Metil-Étil-Cetona - Urina - Pós Jornada			6 meses			
Raio X Coluna Lombo Sacra AP + Perfil	X				X	
Raio X de Tórax (OIT)	X		12 meses		X	



PCMSO
Programa de Controle Médico de Saúde Ocupacional

		Nº de Funcionários				
Cargo: SERRALHEIRO MONTADOR		Masc.: 4 Fem.: 0 Menor: 0 Total: 4				
Descrição detalhada: Realiza a montagem e manutenção de estruturas metálicas na matriz e filiais. Utiliza equipamentos como: policorte, maçarico e lixadeira. Realiza solda mig. Realiza trabalho em Altura. Realiza limpeza com solventes.						
Perigo / Fator de Risco	Grupo	Descrições dos perigos e possíveis lesões ou agravos à saúde				
Radiação não ionizante (UVB e UVC)	Físico	Fotoceratite; catarata fotoquímica; eritema; queimadura, envelhecimento da pele.				
Ruído contínuo ou intermitente (legislação trabalhista)	Físico	Efeitos auditivos: deslocamento temporário do limiar auditivo; surdez profissional (condutiva e neurosensorial). Efeitos não auditivos: dor de cabeça; irritabilidade; vertigens; cansaço excessivo; insônia e zumbido na orelha.				
Vibração localizada de mão e braço	Físico	Degeneração gradativa do tecido muscular e nervoso (Fenômeno de Raynaud); alterações neuro vasculares e circulatórias nas mãos; lesões dos nervos periféricos (Síndrome dos canais Cárpico e Társtico); problemas de articulação (Artroses) de punho e cotovelo.				
Dióxido de carbono	Químico	Alterações no sistema nervoso central (SNC); cefaleia; alterações cardiovasculares; distúrbios respiratórios graves e risco de colapso circulatório; desmaio; asfixia; morte. Pode causar perda auditiva (substância ototóxica).				
Fumos Metálicos	Químico	Irritação do septo nasal, laringe e faringe. Pneumoconiose				
Hidrocarbonetos e outros compostos de carbono	Químico	Dermatose (elaiconiose) e irritação cutânea. Agente possivelmente carcinogênico para humanos (Grupo 2B da LINACH).				
Monóxido de carbono	Químico	Alterações no sistema nervoso central (SNC); cefaleia; alterações cardiovasculares; desmaio; asfixia; morte.				
Movimentação de Materiais/Máquinas	Acidente	Fraturas, traumas e ferimentos				
Outras situações de risco que poderão contribuir para a ocorrência de acidentes	Acidente	Lesões, traumas e ferimentos.				
Trabalho a quente	Acidente	Queimaduras; traumas, ferimentos; asfixia; morte.				
Trabalho em altura	Acidente	Fraturas; traumas; ferimentos; morte.				
Exames	ADMISSÃO	APOS ADM.	PERIÓDICO	RET. TRAB	MUD. RISCOS	DEMISSÃO
Acuidade Visual Binocular	X		12 meses		X	
Audiometria tonal ocupacional	X		12 meses		X	X
Avaliação Psicossocial	X		12 meses		X	
Espirometria Ocupacional	X		12 meses		X	
Exame Clínico	X		12 meses	X	X	X
Glicemia de Jejum	X		12 meses		X	
Raio X Coluna Lombo Sacra AP + Perfil	X				X	
Raio X de Tórax (OIT)	X		12 meses		X	



PCMSO
Programa de Controle Médico de Saúde Ocupacional

		Nº de Funcionários				
Cargo: SERRALHEIRO MONTADOR I		Masc.: 1 Fem.: 0 Menor: 0 Total: 1				
Descrição detalhada: Realiza a montagem e manutenção de estruturas metálicas na matriz e filiais. Utiliza equipamentos como: policorte, maçarico e lixadeira. Realiza solda mig. Realiza trabalho em Altura. Realiza limpeza com solventes. Auxilia no processo de impermeabilização com geomembrana das valas no aterro, realiza limpeza do local de trabalho e auxiliar em atendimentos emergenciais.						
Perigo / Fator de Risco	Grupo	Descrições dos perigos e possíveis lesões ou agravos à saúde				
Radiação não ionizante (UVB e UVC)	Físico	Fotoceratite; catarata fotoquímica; eritema; queimadura, envelhecimento da pele.				
Ruído contínuo ou intermitente (legislação trabalhista)	Físico	Efeitos auditivos: deslocamento temporário do limiar auditivo; surdez profissional (condutiva e neurossensorial). Efeitos não auditivos: dor de cabeça; irritabilidade; vertigens; cansaço excessivo; insônia e zumbido na orelha.				
Vibração localizada de mão e braço	Físico	Degeneração gradativa do tecido muscular e nervoso (Fenômeno de Raynaud); alterações neuro vasculares e circulatórias nas mãos; lesões dos nervos periféricos (Síndrome dos canais Cárpico e Társtico); problemas de articulação (Artroses) de punho e cotovelo.				
Dióxido de carbono	Químico	Alterações no sistema nervoso central (SNC); cefaleia; alterações cardiovasculares; distúrbios respiratórios graves e risco de colapso circulatório; desmaio; asfixia; morte. Pode causar perda auditiva (substância ototóxica).				
Fumos Metálicos	Químico	Irritação do septo nasal, laringe e faringe. Pneumoconiose				
Hidrocarbonetos e outros compostos de carbono	Químico	Dermatose (elaioconiose) e Irritação cutânea. Agente possivelmente carcinogênico para humanos (Grupo 2B da LINACH).				
Monóxido de carbono	Químico	Alterações no sistema nervoso central (SNC); cefaleia; alterações cardiovasculares; desmaio; asfixia; morte.				
Movimentação de Materiais/Máquinas	Acidente	Fraturas, traumas e ferimentos				
Outras situações de risco que poderão contribuir para a ocorrência de acidentes	Acidente	Lesões, traumas e ferimentos.				
Trabalho a quente	Acidente	Queimaduras; traumas, ferimentos; asfixia; morte.				
Trabalho em altura	Acidente	Fraturas; traumas; ferimentos; morte.				
Exames	ADMISSÃO	APÓS ADM.	PERIÓDICO	RET. TRAB	MUD. RISCOS	DEMISSÃO
Acuidade Visual Binocular	X		12 meses		X	
Audiometria tonal ocupacional	X		12 meses		X	X
Avaliação Psicossocial	X		12 meses		X	
Espirometria Ocupacional	X		12 meses		X	
Exame Clínico	X		12 meses	X	X	X
Glicemia de Jejum	X		12 meses		X	
Raio X Coluna Lombo Sacra AP + Perfil	X				X	
Raio X de Tórax (OIT)	X		12 meses		X	



PCMSO
Programa de Controle Médico de Saúde Ocupacional

		Nº de Funcionários				
Cargo: SUPERVISOR ESTRUTURAS METÁLICAS		Masc.: 1 Fem.: 0 Menor: 0 Total: 1				
Descrição detalhada: Supervisiona a equipe de trabalho, realiza a montagem e manutenção de estruturas metálicas. Dirigir caminhão e operar o muck. Utilizar equipamentos como: polícorde, maçarico e lixadeira. Realiza solda mig. Realiza limpeza de peças com solventes. Realiza trabalho em Altura.						
Perigo / Fator de Risco	Grupo	Descrições dos perigos e possíveis lesões ou agravos à saúde				
Radiação não ionizante (UVB e UVC)	Físico	Fotoceratite; catarata fotoquímica; eritema; queimadura, envelhecimento da pele.				
Ruído contínuo ou intermitente (legislação trabalhista)	Físico	Efeitos auditivos: deslocamento temporário do limiar auditivo; surdez profissional (condutiva e neurosensorial). Efeitos não auditivos: dor de cabeça; irritabilidade; vertigens; cansaço excessivo; insônia e zumbido na orelha.				
Vibração localizada de mão e braço	Físico	Degeneração gradativa do tecido muscular e nervoso (Fenômeno de Raynaud); alterações neuro vasculares e circulatórias nas mãos; lesões dos nervos periféricos (Síndrome dos canais Cárpico e Társtico); problemas de articulação (Artroses) de punho e cotovelo.				
Dióxido de carbono	Químico	Alterações no sistema nervoso central (SNC); cefaleia; alterações cardiovasculares; distúrbios respiratórios graves e risco de colapso circulatório; desmaio; asfixia; morte. Pode causar perda auditiva (substância ototóxica).				
Fumos Metálicos	Químico	Irritação do septo nasal, laringe e faringe. Pneumoconiose				
Hidrocarbonetos e outros compostos de carbono	Químico	Dermatose (elaioconiose) e irritação cutânea. Agente possivelmente carcinogênico para humanos (Grupo 2B da LINACH).				
Monóxido de carbono	Químico	Alterações no sistema nervoso central (SNC); cefaleia; alterações cardiovasculares; desmaio; asfixia; morte.				
Movimentação de Materiais/Máquinas	Acidente	Fraturas, traumas e ferimentos				
Outras situações de risco que poderão contribuir para a ocorrência de acidentes	Acidente	Lesões, traumas e ferimentos.				
Trabalho a quente	Acidente	Queimaduras; traumas, ferimentos; asfixia; morte.				
Trabalho em altura	Acidente	Fraturas; traumas; ferimentos; morte.				
Exames	ADMISSÃO	APÓS ADM.	PERIÓDICO	RET. TRAB	MUD. RISCOS	DEMISSÃO
Acuidade Visual Binocular	X		12 meses		X	
Audiometria tonal ocupacional	X		12 meses		X	X
Avaliação Psicossocial	X		12 meses		X	
Espirometria Ocupacional	X		12 meses		X	
Exame Clínico	X		12 meses	X	X	X
Glicemia de Jejum	X		12 meses		X	
Raio X de Tórax (OIT)	X		12 meses		X	



PCMSO
Programa de Controle Médico de Saúde Ocupacional

Setor: FABRICA

Ambiente característico na montagem, manutenção e pintura de containers e caixas coletoras.

		Nº de Funcionários
Cargo: AUXILIAR DE PRODUÇÃO		Masc.: 1 Fem.: 0 Menor: 0 Total: 1
Descrição detalhada: Realiza corte, polimento e lixamento de chapas de aço, carregamento e descarregamento de materiais para fabricação de caixas e contêineres. Auxilia no processo de manutenção e montagem de containers e caixas. Opera ponte Rolante. Realiza limpeza de peças com solventes.		
Perigo / Fator de Risco	Grupo	Descrições dos perigos e possíveis lesões ou agravos à saúde
Radiação não ionizante (UVB e UVC)	Físico	Fotoceratite; catarata fotoquímica; eritema; queimadura, envelhecimento da pele.
Ruído contínuo ou intermitente (legislação trabalhista)	Físico	Efeitos auditivos: deslocamento temporário do limiar auditivo; surdez profissional (condutiva e neurossensorial). Efeitos não auditivos: dor de cabeça; irritabilidade; vertigens; cansaço excessivo; insônia e zumbido na orelha.
Vibração localizada de mão e braço	Físico	Degeneração gradativa do tecido muscular e nervoso (Fenômeno de Raynaud); alterações neuro vasculares e circulatórias nas mãos; lesões dos nervos periféricos (Síndrome dos canais Cárpico e Társtico); problemas de articulação (Artroses) de punho e cotovelo.
Alumínio metal e compostos insolúveis	Químico	Irritação do septo nasal, laringe e faringe. Pneumoconiose
Chumbo e compostos inorgânicos, como Pb	Químico	Asma ocupacional; irritação brônquica; compromete o SNC.
Cobre, fumos como Cu;	Químico	Irritações; Gastrointestinal; Febre dos fumos metálicos
Cromo metálico, como Cr(0)	Químico	Irritação do trato respiratório, asma
Dióxido de carbono	Químico	Alterações no sistema nervoso central (SNC); cefaleia; alterações cardiovasculares; distúrbios respiratórios graves e risco de colapso circulatório; desmaio; asfixia; morte. Pode causar perda auditiva (substância ototóxica).
Ferro, óxido (Fe2O3)	Químico	Irritação do septo nasal, laringe e faringe. Pneumoconiose
Hidrocarbonetos e outros compostos de carbono	Químico	Dermatose (elaiocniose) e irritação cutânea. Agente possivelmente carcinogênico para humanos (Grupo 2B da LINACH).
Manganês e seus compostos	Químico	Asma ocupacional; irritação brônquica; compromete o SNC.
Monóxido de carbono	Químico	Alterações no sistema nervoso central (SNC); cefaleia; alterações cardiovasculares; desmaio; asfixia; morte.
Níquel, compostos inorgânicos insolúveis, (NOS)	Químico	Dermatite; Pneumoconiose
Óxido de Calcio	Químico	Irritações no trato respiratório superior.
Oxido de Zinco	Químico	Febre dos fumos metálicos
Espaço Confinado	Acidente	Falta ou excesso de oxigênio; risco de incêndio ou explosão; quedas; intoxicação por substâncias químicas; asfixia e morte.
Outras situações de risco que poderão contribuir para a ocorrência de acidentes	Acidente	Lesões, traumas e ferimentos.
Trabalho a quente	Acidente	Queimaduras; traumas, ferimentos; asfixia; morte.



PCMSO
Programa de Controle Médico de Saúde Ocupacional

Trabalho em altura	Acidente		Fraturas; traumas; ferimentos; morte.			
	ADMISSÃO	APOS ADM.	PERIÓDICO	RET. TRAB	MUD. RISCOS	DEMISSÃO
Exames						
Acuidade Visual Binocular	X		12 meses		X	
Audiometria tonal ocupacional	X		12 meses		X	X
Avaliação Psicossocial	X		12 meses		X	
Eletrocardiograma - ECG	X		12 meses		X	
Espirometria Ocupacional	X		12 meses		X	
Exame Clínico	X		12 meses	X	X	X
Glicemia de Jejum	X		12 meses		X	
Raio X Coluna Lombo Sacra AP + Perfil	X				X	
Raio X de Tórax (OIT)	X		12 meses		X	

		Nº de Funcionários
Cargo: PINTOR		Masc.: 1 Fem.: 0 Menor: 0 Total: 1
Descrição detalhada: Realiza a pintura de caixas e containers com pistola e pincel. Calcular e preparar a quantidade de tinta a ser utilizada. Realizar manutenção e montagem de containers e caixa, corte de chapas de aço, polimento de chapas. Realiza trabalho em altura.		
Perigo / Fator de Risco	Grupo	Descrições dos perigos e possíveis lesões ou agravos à saúde
Radiação não ionizante (UVB e UVC)	Físico	Fotoceratite; catarata fotoquímica; eritema; queimadura, envelhecimento da pele.
Ruído contínuo ou intermitente (legislação trabalhista)	Físico	Efeitos auditivos: deslocamento temporário do limiar auditivo; surdez profissional (condutiva e neurosensorial). Efeitos não auditivos: dor de cabeça; irritabilidade; vertigens; cansaço excessivo; insônia e zumbido na orelha.
Vibração localizada de mão e braço	Físico	Degeneração gradativa do tecido muscular e nervoso (Fenômeno de Raynaud); alterações neuro vasculares e circulatórias nas mãos; lesões dos nervos periféricos (Síndrome dos canais Cárpico e Társtico); problemas de articulação (Artroses) de punho e cotovelo.
Acetato de Butila	Químico	Irritações no trato superior; Irritações nos olhos
Alumínio metal e compostos insolúveis	Químico	Irritação do septo nasal, laringe e faringe. Pneumoconiose
Chumbo e compostos inorgânicos, como Pb	Químico	Asma ocupacional; irritação brônquica; compromete o SNC.
Cobre, fumos como Cu;	Químico	Irritações; Gastrointestinal; Febre dos fumos metálicos
Cromo metálico, como Cr(0)	Químico	Irritação do trato respiratório, asma
Etanol	Químico	Irritação do trato respiratório superior.
Ferro, óxido (Fe2O3)	Químico	Irritação do septo nasal, laringe e faringe. Pneumoconiose
Manganês e seus compostos	Químico	Asma ocupacional; irritação brônquica; compromete o SNC.
n-Hexano	Químico	Comprometimento do sistema nervoso central; Neuropatia periférica; Irritações nos olhos
Níquel, compostos inorgânicos insolúveis, (NOS)	Químico	Dermatite; Pneumoconiose
Óxido de Cálcio	Químico	Irritações no trato respiratório superior.
Oxido de Zinco	Químico	Febre dos fumos metálicos
Xileno (o, m e p isômeros)	Químico	Irritações no trato respiratório superior; Irritações nos olhos; Efeitos hematológicos; Ototoxicidade - apenas para o para-xileno e misturas contendo para-xileno;



PCMSO

Programa de Controle Médico de Saúde Ocupacional

Outras situações de risco que poderão contribuir para a ocorrência de acidentes	Acidente	Comprometimento do sistema nervoso central Lesões, traumas e ferimentos.				
Trabalho a quente	Acidente	Queimaduras; traumas, ferimentos; asfixia; morte.				
Trabalho em altura	Acidente	Fraturas; traumas; ferimentos; morte.				
Exames	ADMISSÃO	APÓS ADM.	PERIÓDICO	RET. TRAB	MUD. RISCOS	DEMISSÃO
2,5 Hexanodiona - Urina			6 meses			
Ácido Hipúrico - Urina - Pós Jornada			6 meses			
Ácido Mandélico - Urina			6 meses			
Ácido Metil-Hipúrico - Urina - Pós Jornada			6 meses			
Acuidade Visual Binocular	X		12 meses		X	
Audiometria tonal ocupacional	X		12 meses		X	X
Avaliação Psicossocial	X		12 meses		X	
Exame Clínico	X		6 meses	X	X	X
Glicemia de Jejum	X		12 meses		X	
Hemograma completo com contagem de plaquetas	X		6 meses		X	
Metil-Etil-Cetona - Urina - Pós Jornada			6 meses			
Raio X Coluna Lombo Sacra AP + Perfil	X				X	



PCMSO
Programa de Controle Médico de Saúde Ocupacional

		Nº de Funcionários
Cargo: SERRALHEIRO		Masc.: 10 Fem.: 0 Menor: 0 Total: 10
Descrição detalhada: Realiza manutenção e montagem de contêineres e caixas, corte e polimento de chapas de aço, realiza a fabricação e colocação de suportes em geral (caixas, extintores, placas, para-choques de caminhões e chassis), carregamento e descarregamento de materiais para fabricação de caixas e contêineres, realiza solda em geral (tig e mag). Opera Ponte Rolante. Realiza limpeza de peças com solventes.		
Perigo / Fator de Risco	Grupo	Descrições dos perigos e possíveis lesões ou agravos à saúde
Radiação não ionizante (UVB e UVC)	Físico	Fotoceratite; catarata fotoquímica; eritema; queimadura, envelhecimento da pele.
Ruído contínuo ou intermitente (legislação trabalhista)	Físico	Efeitos auditivos: deslocamento temporário do limiar auditivo; surdez profissional (condutiva e neurosensorial). Efeitos não auditivos: dor de cabeça; irritabilidade; vertigens; cansaço excessivo; insônia e zumbido na orelha.
Vibração localizada de mão e braço	Físico	Degeneração gradativa do tecido muscular e nervoso (Fenômeno de Raynaud); alterações neuro vasculares e circulatórias nas mãos; lesões dos nervos periféricos (Síndrome dos canais Cárpico e Társtico); problemas de articulação (Artroses) de punho e cotovelo.
Alumínio metal e compostos insolúveis	Químico	Irritação do septo nasal, laringe e faringe. Pneumoconiose
Chumbo e compostos inorgânicos, como Pb	Químico	Asma ocupacional; irritação brônquica; compromete o SNC.
Cobre, fumos como Cu;	Químico	Irritações; Gastrointestinal; Febre dos fumos metálicos
Cromo metálico, como Cr(0)	Químico	Irritação do trato respiratório, asma
Dióxido de carbono	Químico	Alterações no sistema nervoso central (SNC); cefaleia; alterações cardiovasculares; distúrbios respiratórios graves e risco de colapso circulatório; desmaio; asfixia; morte. Pode causar perda auditiva (substância ototóxica).
Ferro, óxido (Fe2O3)	Químico	Irritação do septo nasal, laringe e faringe. Pneumoconiose
Hidrocarbonetos e outros compostos de carbono	Químico	Dermatose (elaiocnose) e irritação cutânea. Agente possivelmente carcinogênico para humanos (Grupo 2B da LINACH).
Manganês e seus compostos	Químico	Asma ocupacional; irritação brônquica; compromete o SNC.
Monóxido de carbono	Químico	Alterações no sistema nervoso central (SNC); cefaleia; alterações cardiovasculares; desmaio; asfixia; morte.
Níquel, compostos inorgânicos insolúveis, (NOS)	Químico	Dermatite; Pneumoconiose
Óxido de Cálcio	Químico	Irritações no trato respiratório superior.
Oxido de Zinco	Químico	Febre dos fumos metálicos
Espaço Confinado	Acidente	Falta ou excesso de oxigênio; risco de incêndio ou explosão; quedas; intoxicação por substâncias químicas; asfixia e morte.
Outras situações de risco que poderão contribuir para a ocorrência de acidentes	Acidente	Lesões, traumas e ferimentos.
Trabalho a quente	Acidente	Queimaduras; traumas, ferimentos; asfixia; morte.
Trabalho em altura	Acidente	Fraturas; traumas; ferimentos; morte.



PCMSO
Programa de Controle Médico de Saúde Ocupacional

Exames	ADMISSÃO	APOS ADM.	PERIÓDICO	RET. TRAB	MUD. RISCOS	DEMISSÃO
Acuidade Visual Binocular	X		12 meses		X	
Audiometria tonal ocupacional	X		12 meses		X	X
Avaliação Psicossocial	X		12 meses		X	
Eletrocardiograma - ECG	X		12 meses		X	
Espirometria Ocupacional	X		12 meses		X	
Exame Clínico	X		12 meses	X	X	X
Glicemia de Jejum	X		12 meses		X	
Raio X Coluna Lombo Sacra AP + Perfil	X				X	
Raio X de Tórax (OIT)	X		12 meses		X	

		Nº de Funcionários				
Cargo: SUPERVISOR DE PRODUÇÃO		Masc.: 1 Fem.: 0 Menor: 0 Total: 1				
Descrição detalhada: Coordenar, programar e acompanhar os processos de produção e reformas das caixas e containers, analisar e avaliar o planejamento de fabricação, definir os indicadores de controle de produção. Responsável pelas manutenções preventivas e corretivas dos equipamentos, controlar o estoque de matéria prima, monitorar os procedimentos e normas do sistema de qualidade da empresa. Elaborar relatórios sobre o desempenho da produção e distribuição de caixas. Realiza a retirada de materiais do almoxarifado. Realiza limpeza de peças com solventes.						
Perigo / Fator de Risco	Grupo	Descrições dos perigos e possíveis lesões ou agravos à saúde				
Radiação não ionizante (UVB e UVC)	Físico	Fotoceratite; catarata fotoquímica; eritema; queimadura, envelhecimento da pele.				
Ruído contínuo ou intermitente (legislação trabalhista)	Físico	Efeitos auditivos: deslocamento temporário do limiar auditivo; surdez profissional (condutiva e neurosensorial). Efeitos não auditivos: dor de cabeça; irritabilidade; vertigens; cansaço excessivo; insônia e zumbido na orelha.				
Hidrocarbonetos e outros compostos de carbono	Químico	Dermatose (elaiocnose) e irritação cutânea. Agente possivelmente carcinogênico para humanos (Grupo 2B da LINACH).				
Espaço Confinado	Acidente	Falta ou excesso de oxigênio; risco de incêndio ou explosão; quedas; intoxicação por substâncias químicas; asfixia e morte.				
Outras situações de risco que poderão contribuir para a ocorrência de acidentes	Acidente	Lesões, traumas e ferimentos.				
Trabalho a quente	Acidente	Queimaduras; traumas, ferimentos; asfixia; morte.				
Trabalho em altura	Acidente	Fraturas; traumas; ferimentos; morte.				
Exames	ADMISSÃO	APOS ADM.	PERIÓDICO	RET. TRAB	MUD. RISCOS	DEMISSÃO
Acuidade Visual Binocular	X		12 meses		X	
Audiometria tonal ocupacional	X		12 meses		X	X
Avaliação Psicossocial	X		12 meses		X	
Eletrocardiograma - ECG	X		12 meses		X	
Espirometria Ocupacional	X		12 meses		X	
Exame Clínico	X		12 meses	X	X	X
Glicemia de Jejum	X		12 meses		X	
Raio X de Tórax (OIT)	X		12 meses		X	



PCMSO
Programa de Controle Médico de Saúde Ocupacional

Setor: FATURAMENTO

Ambiente de natureza administrativa.

						Nº de Funcionários	
Cargo: ANALISTA DE FATURAMENTO						Masc.: 1 Fem.: 0 Menor: 0 Total: 1	
Descrição detalhada: Atende e orienta clientes e representantes. Emite notas fiscais, boletos e certificado de destinação final. Alimenta planilhas de coletas. Confere e arquiva contratos e notas fiscais.							
Perigo / Fator de Risco				Grupo		Descrições dos perigos e possíveis lesões ou agravos à saúde	
Não há risco ocupacional específico -				Inespecíficos		Atividades realizadas sem exposição a lesões ou agravos à saúde.	
Exames	ADMISSÃO	APOS ADM.	PERIÓDICO	RET. TRAB	MUD. RISCOS	DEMISSÃO	
Exame Clínico	X		24 meses	X	X	X	

						Nº de Funcionários	
Cargo: SUPERVISORA DE FATURAMENTO						Masc.: 0 Fem.: 1 Menor: 0 Total: 1	
Descrição detalhada: Supervisiona e coordena a equipe de trabalho. Atende e orienta clientes e representantes. Emite notas fiscais, boletos e certificado de destinação final. Alimenta planilhas de coletas. Confere e arquiva contratos e notas fiscais.							
Perigo / Fator de Risco				Grupo		Descrições dos perigos e possíveis lesões ou agravos à saúde	
Não há risco ocupacional específico -				Inespecíficos		Atividades realizadas sem exposição a lesões ou agravos à saúde.	
Exames	ADMISSÃO	APOS ADM.	PERIÓDICO	RET. TRAB	MUD. RISCOS	DEMISSÃO	
Exame Clínico	X		24 meses	X	X	X	

Setor: FINANCEIRO

Ambiente de característica administrativa.

						Nº de Funcionários	
Cargo: ANALISTA FINANCEIRO						Masc.: 0 Fem.: 2 Menor: 0 Total: 2	
Descrição detalhada: Atende e orienta clientes e representantes. Emite notas fiscais, boletos e certificado de destinação final. Alimenta planilhas de coletas. Confere e arquiva contratos e notas fiscais.							
Perigo / Fator de Risco				Grupo		Descrições dos perigos e possíveis lesões ou agravos à saúde	
Não há risco ocupacional específico -				Inespecíficos		Atividades realizadas sem exposição a lesões ou agravos à saúde.	
Exames	ADMISSÃO	APOS ADM.	PERIÓDICO	RET. TRAB	MUD. RISCOS	DEMISSÃO	
Exame Clínico	X		24 meses	X	X	X	

						Nº de Funcionários	
Cargo: ASSESSORA FINANCEIRA						Masc.: 0 Fem.: 1 Menor: 0 Total: 1	
Descrição detalhada: Atende e orienta clientes e representantes. Emite notas fiscais, boletos e certificado de destinação final. Alimenta planilhas de coletas. Confere e arquiva contratos e notas fiscais.							
Perigo / Fator de Risco				Grupo		Descrições dos perigos e possíveis lesões ou agravos à saúde	
Não há risco ocupacional específico -				Inespecíficos		Atividades realizadas sem exposição a lesões ou agravos à saúde.	
Exames	ADMISSÃO	APOS ADM.	PERIÓDICO	RET. TRAB	MUD. RISCOS	DEMISSÃO	
Exame Clínico	X		24 meses	X	X	X	



PCMSO
Programa de Controle Médico de Saúde Ocupacional

Setor: LOGISTICA

Ambiente administrativo e característico no carregamento e transporte de resíduos para os aterros.

		Nº de Funcionários				
Cargo: AJUDANTE DE MOTORISTA		Masc.: 1 Fem.: 0 Menor: 0 Total: 1				
Descrição detalhada: Auxilia o motorista no transporte de carga e descarga de resíduo classe I, classe IIA e IIB. Realiza trabalho em altura no enlonamento e desenlonamento das cargas e traciona catraca. Realiza o transporte e manuseio de tambores de resíduos com auxílio de equipamento hidráulico.						
Perigo / Fator de Risco	Grupo	Descrições dos perigos e possíveis lesões ou agravos à saúde				
Ruído contínuo ou intermitente (legislação trabalhista)	Físico	Efeitos auditivos: deslocamento temporário do limiar auditivo; surdez profissional (condutiva e neurossensorial). Efeitos não auditivos: dor de cabeça; irritabilidade; vertigens; cansaço excessivo; insônia e zumbido na orelha.				
Vibração de corpo inteiro (aceleração resultante de exposição normalizada - aren)	Físico	Lesões na coluna vertebral e degeneração gradativa do tecido muscular e nervoso; aumento da frequência cardíaca; perda do equilíbrio e falta de concentração; distúrbios gastrointestinais; perda do controle muscular de partes do corpo; distúrbios visuais com visão turva; descalcificação de pequenas áreas dos ossos do corpo.				
Vibração de corpo inteiro (Valor da Dose de Vibração Resultante - VDVR)	Físico	Lesões na coluna vertebral e degeneração gradativa do tecido muscular e nervoso; aumento da frequência cardíaca; perda do equilíbrio e falta de concentração; distúrbios gastrointestinais; perda do controle muscular de partes do corpo; distúrbios visuais com visão turva; descalcificação de pequenas áreas dos ossos do corpo.				
Outras situações de risco que poderão contribuir para a ocorrência de acidentes	Acidente	Lesões, traumas e ferimentos.				
Trabalho em altura	Acidente	Fraturas; traumas; ferimentos; morte.				
Exames	ADMISSÃO	APOS ADM.	PERIÓDICO	RET. TRAB	MUD. RISCOS	DEMISSÃO
Acuidade Visual Binocular	X		12 meses		X	
Audiometria tonal ocupacional	X		12 meses		X	X
Avaliação Psicossocial	X		12 meses		X	
Exame Clínico	X		12 meses	X	X	X
Glicemia de Jejum	X		12 meses		X	
Raio X Coluna Lombo Sacra AP + Perfil	X				X	



PCMSO
Programa de Controle Médico de Saúde Ocupacional

		Nº de Funcionários				
Cargo: AJUDANTE DE MOTORISTA/BOMBA VÁCUO		Masc.: 3 Fem.: 0 Menor: 0 Total: 3				
Descrição detalhada: Auxilia o motorista nas atividades de transporte de cargas de resíduos industriais classe I, IIA líquidos. Opera mecanismo de sucção com mangueira descarregamento e hidrojateamento. Realiza trabalho em altura no enlonação e desenlonação de cargas com caixas, tracionar catraca e abertura de tampas de inspeção e acoplamento de mangueiras.						
Perigo / Fator de Risco	Grupo	Descrições dos perigos e possíveis lesões ou agravos à saúde				
Vibração de corpo inteiro (aceleração resultante de exposição normalizada - aren)	Físico	Lesões na coluna vertebral e degeneração gradativa do tecido muscular e nervoso; aumento da frequência cardíaca; perda do equilíbrio e falta de concentração; desordens gastrointestinais; perda do controle muscular de partes do corpo; distúrbios visuais com visão turva; descalcificação de pequenas áreas dos ossos do corpo.				
Vibração de corpo inteiro (Valor da Dose de Vibração Resultante - VDVR)	Físico	Lesões na coluna vertebral e degeneração gradativa do tecido muscular e nervoso; aumento da frequência cardíaca; perda do equilíbrio e falta de concentração; desordens gastrointestinais; perda do controle muscular de partes do corpo; distúrbios visuais com visão turva; descalcificação de pequenas áreas dos ossos do corpo.				
Agentes biológicos	Biológico	Doenças infectocontagiosas.				
Outras situações de risco que poderão contribuir para a ocorrência de acidentes	Acidente	Lesões, traumas e ferimentos.				
Trabalho em altura	Acidente	Fraturas; traumas; ferimentos; morte.				
Exames	ADMISSÃO	APOS ADM.	PERIÓDICO	RET. TRAB	MUD. RISCOS	DEMISSÃO
Acuidade Visual Binocular	X		12 meses		X	
Avaliação Psicossocial	X		12 meses		X	
Exame Clínico	X		12 meses	X	X	X
Glicemia de Jejum	X		12 meses		X	
Raio X Coluna Lombo Sacra AP + Perfil	X				X	

		Nº de Funcionários				
Cargo: ANALISTA DE LOGÍSTICA		Masc.: 1 Fem.: 1 Menor: 0 Total: 2				
Descrição detalhada: Executa as atividades operacionais administrativas no setor de logística. Realiza análise das informações do rastreamento, administra a identificação das multas, aciona a seguradora em casos de sinistros, direciona os veículos para realizar a manutenção preventiva, corretiva e licenciamento. Responsável pela escolha e determinação da troca dos pneus.						
Perigo / Fator de Risco	Grupo	Descrições dos perigos e possíveis lesões ou agravos à saúde				
Outras situações de risco que poderão contribuir para a ocorrência de acidentes	Acidente	Lesões, traumas e ferimentos.				
Exames	ADMISSÃO	APOS ADM.	PERIÓDICO	RET. TRAB	MUD. RISCOS	DEMISSÃO
Exame Clínico	X		12 meses	X	X	X



PCMSO
Programa de Controle Médico de Saúde Ocupacional

		Nº de Funcionários				
Cargo: MOTORISTA		Masc.: 1 Fem.: 0 Menor: 0 Total: 1				
Descrição detalhada: Realiza o transporte de cargas de resíduos industriais classe I, IIA e IIB, verifica as condições do veículo e preenche check list. Solicita a manutenção mecânica. Acompanha o carregamento, preenche fichas e formulários sobre a utilização diária do veículo. Realiza o enlonação e desenlonação da carga e traciona a catraca. Auxilia no transporte e manuseio de tambores de resíduos com auxílio de equipamento hidráulico.						
Perigo / Fator de Risco	Grupo	Descrições dos perigos e possíveis lesões ou agravos à saúde				
Ruído contínuo ou intermitente (legislação trabalhista)	Físico	Efeitos auditivos: deslocamento temporário do limiar auditivo; surdez profissional (condutiva e neurossensorial). Efeitos não auditivos: dor de cabeça; irritabilidade; vertigens; cansaço excessivo; insônia e zumbido na orelha.				
Vibração de corpo inteiro (aceleração resultante de exposição normalizada - aren)	Físico	Lesões na coluna vertebral e degeneração gradativa do tecido muscular e nervoso; aumento da frequência cardíaca; perda do equilíbrio e falta de concentração; desordens gastrointestinais; perda do controle muscular de partes do corpo; distúrbios visuais com visão turva; descalcificação de pequenas áreas dos ossos do corpo.				
Vibração de corpo inteiro (Valor da Dose de Vibração Resultante - VDVR)	Físico	Lesões na coluna vertebral e degeneração gradativa do tecido muscular e nervoso; aumento da frequência cardíaca; perda do equilíbrio e falta de concentração; desordens gastrointestinais; perda do controle muscular de partes do corpo; distúrbios visuais com visão turva; descalcificação de pequenas áreas dos ossos do corpo.				
Condução de veículos de qualquer natureza em vias públicas	Acidente	Traumas, ferimentos e fraturas				
Outras situações de risco que poderão contribuir para a ocorrência de acidentes	Acidente	Lesões, traumas e ferimentos.				
Trabalho em altura	Acidente	Fraturas; traumas; ferimentos; morte.				
Exames	ADMISSÃO	APÓS ADM.	PERIÓDICO	RET. TRAB	MUD. RISCOS	DEMISSÃO
Acuidade Visual Binocular	X		12 meses		X	
Audiometria tonal ocupacional	X		12 meses		X	X
Avaliação Psicossocial	X		12 meses		X	
Exame Clínico	X		12 meses	X	X	X
Gama GT	X		12 meses		X	
Glicemia de Jejum	X		12 meses		X	
Raio X Coluna Lombo Sacra AP + Perfil	X				X	



		Nº de Funcionários				
Cargo: MOTORISTA DE CARRETA		Masc.: 24 Fem.: 0 Menor: 0 Total: 24				
Descrição detalhada: Realiza o transporte de cargas de resíduos industriais classe I, IIA e IIB, verifica as condições do veículo e preenche check list. Solicita a manutenção mecânica. Acompanha o carregamento, preenche fichas e formulários sobre a utilização diária do veículo. Realiza trabalho em altura quando do enlonamento e desenlonamento da carga e tracionamento de catrac.						
Perigo / Fator de Risco	Grupo	Descrições dos perigos e possíveis lesões ou agravos à saúde				
Ruído contínuo ou intermitente (legislação trabalhista)	Físico	Efeitos auditivos: deslocamento temporário do limiar auditivo; surdez profissional (condutiva e neurossensorial). Efeitos não auditivos: dor de cabeça; irritabilidade; vertigens; cansaço excessivo; insônia e zumbido na orelha.				
Vibração de corpo inteiro (aceleração resultante de exposição normalizada - aren)	Físico	Lesões na coluna vertebral e degeneração gradativa do tecido muscular e nervoso; aumento da frequência cardíaca; perda do equilíbrio e falta de concentração; desordens gastrointestinais; perda do controle muscular de partes do corpo; distúrbios visuais com visão turva; descalcificação de pequenas áreas dos ossos do corpo.				
Vibração de corpo inteiro (Valor da Dose de Vibração Resultante - VDVR)	Físico	Lesões na coluna vertebral e degeneração gradativa do tecido muscular e nervoso; aumento da frequência cardíaca; perda do equilíbrio e falta de concentração; desordens gastrointestinais; perda do controle muscular de partes do corpo; distúrbios visuais com visão turva; descalcificação de pequenas áreas dos ossos do corpo.				
Condução de veículos de qualquer natureza em vias públicas	Acidente	Traumas, ferimentos e fraturas				
Outras situações de risco que poderão contribuir para a ocorrência de acidentes	Acidente	Lesões, traumas e ferimentos.				
Trabalho em altura	Acidente	Fraturas; traumas; ferimentos; morte.				
Exames	ADMISSÃO	APOS ADM.	PERIÓDICO	RET. TRAB	MUD. RISCOS	DEMISSÃO
Acuidade Visual Binocular	X		12 meses		X	
Audiometria tonal ocupacional	X		12 meses		X	X
Avaliação Psicossocial	X		12 meses		X	
Exame Clínico	X		12 meses	X	X	X
Gama GT	X		12 meses		X	
Glicemia de Jejum	X		12 meses		X	
Raio X Coluna Lombo Sacra AP + Perfil	X				X	



PCMSO

Programa de Controle Médico de Saúde Ocupacional

		Nº de Funcionários				
Cargo: MOTORISTA DE CARRETA/BOMBA VÁCUO		Masc.: 3 Fem.: 0 Menor: 0 Total: 3				
Descrição detalhada: Dirige caminhão bomba vácuo para transportar cargas de resíduos industriais classe I, IIA líquidos. Verifica diariamente as condições do veículo, e preencher check list. Solicitar a manutenção mecânica. Opera mecanismo de sucção com mangueira descarregamento e hidrojetamento. Realiza trabalho em altura no enlonação e desenlonação de cargas com caixas, tracionar catraca e abertura de tampas de inspeção e acoplamento de mangueiras.						
Perigo / Fator de Risco	Grupo	Descrições dos perigos e possíveis lesões ou agravos à saúde				
Ruído contínuo ou intermitente (legislação trabalhista)	Físico	Efeitos auditivos: deslocamento temporário do limiar auditivo; surdez profissional (condutiva e neurossensorial). Efeitos não auditivos: dor de cabeça; irritabilidade; vertigens; cansaço excessivo; insônia e zumbido na orelha.				
Vibração de corpo inteiro (aceleração resultante de exposição normalizada - aren)	Físico	Lesões na coluna vertebral e degeneração gradativa do tecido muscular e nervoso; aumento da frequência cardíaca; perda do equilíbrio e falta de concentração; desordens gastrointestinais; perda do controle muscular de partes do corpo; distúrbios visuais com visão turva; descalcificação de pequenas áreas dos ossos do corpo.				
Vibração de corpo inteiro (Valor da Dose de Vibração Resultante - VDVR)	Físico	Lesões na coluna vertebral e degeneração gradativa do tecido muscular e nervoso; aumento da frequência cardíaca; perda do equilíbrio e falta de concentração; desordens gastrointestinais; perda do controle muscular de partes do corpo; distúrbios visuais com visão turva; descalcificação de pequenas áreas dos ossos do corpo.				
Agentes biológicos	Biológico	Doenças infectocontagiosas.				
Condução de veículos de qualquer natureza em vias públicas	Acidente	Traumas, ferimentos e fraturas				
Outras situações de risco que poderão contribuir para a ocorrência de acidentes	Acidente	Lesões, traumas e ferimentos.				
Trabalho em altura	Acidente	Fraturas; traumas; ferimentos; morte.				
Exames	ADMISSÃO	APOS ADM.	PERIÓDICO	RET. TRAB	MUD. RISCOS	DEMISSÃO
Acuidade Visual Binocular	X		12 meses		X	
Audiometria tonal ocupacional	X		12 meses		X	X
Avaliação Psicossocial	X		12 meses		X	
Exame Clínico	X		12 meses	X	X	X
Gama GT	X		12 meses		X	
Glicemia de Jejum	X		12 meses		X	
Raio X Coluna Lombo Sacra AP + Perfil	X				X	



PCMSO
Programa de Controle Médico de Saúde Ocupacional

		Nº de Funcionários				
Cargo: MOTORISTA DE TRUCK		Masc.: 2 Fem.: 0 Menor: 0 Total: 2				
Descrição detalhada: Realiza o transporte de cargas de resíduos industriais classe I, IIA e IIB, verifica as condições do veículo e preenche check list. Solicita a manutenção mecânica. Acompanha o carregamento, preenche fichas e formulários sobre a utilização diária do veículo. Realiza o enlonação e desenlonação da carga e traciona a catraca. Auxilia no transporte e manuseio de tambores de resíduos com auxílio de equipamento hidráulico						
Perigo / Fator de Risco	Grupo	Descrições dos perigos e possíveis lesões ou agravos à saúde				
Ruído contínuo ou intermitente (legislação trabalhista)	Físico	Efeitos auditivos: deslocamento temporário do limiar auditivo; surdez profissional (condutiva e neurosensorial). Efeitos não auditivos: dor de cabeça; irritabilidade; vertigens; cansaço excessivo; insônia e zumbido na orelha.				
Vibração de corpo inteiro (aceleração resultante de exposição normalizada - aren)	Físico	Lesões na coluna vertebral e degeneração gradativa do tecido muscular e nervoso; aumento da frequência cardíaca; perda do equilíbrio e falta de concentração; desordens gastrointestinais; perda do controle muscular de partes do corpo; distúrbios visuais com visão turva; descalcificação de pequenas áreas dos ossos do corpo.				
Vibração de corpo inteiro (Valor da Dose de Vibração Resultante - VDVR)	Físico	Lesões na coluna vertebral e degeneração gradativa do tecido muscular e nervoso; aumento da frequência cardíaca; perda do equilíbrio e falta de concentração; desordens gastrointestinais; perda do controle muscular de partes do corpo; distúrbios visuais com visão turva; descalcificação de pequenas áreas dos ossos do corpo.				
Condução de veículos de qualquer natureza em vias públicas	Acidente	Traumas, ferimentos e fraturas				
Outras situações de risco que poderão contribuir para a ocorrência de acidentes	Acidente	Lesões, traumas e ferimentos.				
Trabalho em altura	Acidente	Fraturas; traumas; ferimentos; morte.				
Exames	ADMISSÃO	APÓS ADM.	PERIÓDICO	RET. TRAB	MUD. RISCOS	DEMISSÃO
Acuidade Visual Binocular	X		12 meses		X	
Audiometria tonal ocupacional	X		12 meses		X	X
Avaliação Psicossocial	X		12 meses		X	
Exame Clínico	X		12 meses	X	X	X
Gama GT	X		12 meses		X	
Glicemia de Jejum	X		12 meses		X	
Raio X Coluna Lombo Sacra AP + Perfil	X				X	



PCMSO
Programa de Controle Médico de Saúde Ocupacional

		Nº de Funcionários				
Cargo: MOTORISTA INSTRUTOR		Masc.: 1 Fem.: 0 Menor: 0 Total: 1				
Descrição detalhada: Aplica treinamentos práticos e teóricos no processo de atualização, capacitação e reciclagem de Motoristas. Realiza orientações e acompanhamento técnico in loco referente aos assuntos de leis de trânsito, direção segura, economias de combustível, pneus, freios. Auxilia na orientação dos motoristas referente as normas internas da empresa. Irá realizar atividades de acordo com a necessidade do setor de logística.						
Perigo / Fator de Risco	Grupo	Descrições dos perigos e possíveis lesões ou agravos à saúde				
Ruído contínuo ou intermitente (legislação trabalhista)	Físico	Efeitos auditivos: deslocamento temporário do limiar auditivo; surdez profissional (condutiva e neurosensorial). Efeitos não auditivos: dor de cabeça; irritabilidade; vertigens; cansaço excessivo; insônia e zumbido no canal auditivo.				
Vibração de corpo inteiro (aceleração resultante de exposição normalizada - aren)	Físico	Lesões na coluna vertebral e degeneração gradativa do tecido muscular e nervoso; aumento da frequência cardíaca; perda do equilíbrio e falta de concentração; desordens gastrointestinais; perda do controle muscular de partes do corpo; distúrbios visuais com visão turva; descalcificação de pequenas áreas dos ossos do corpo.				
Vibração de corpo inteiro (Valor da Dose de Vibração Resultante - VDVR)	Físico	Lesões na coluna vertebral e degeneração gradativa do tecido muscular e nervoso; aumento da frequência cardíaca; perda do equilíbrio e falta de concentração; desordens gastrointestinais; perda do controle muscular de partes do corpo; distúrbios visuais com visão turva; descalcificação de pequenas áreas dos ossos do corpo.				
Condução de veículos de qualquer natureza em vias públicas	Acidente	Traumas, ferimentos e fraturas				
Outras situações de risco que poderão contribuir para a ocorrência de acidentes	Acidente	Lesões, traumas e ferimentos.				
Trabalho em altura	Acidente	Fraturas; traumas; ferimentos; morte.				
Exames	ADMISSÃO	APÓS ADM.	PERIÓDICO	RET. TRAB	MÚD. RISCOS	DEMISSÃO
Acuidade Visual Binocular	X		12 meses		X	
Audiometria tonal ocupacional	X		12 meses		X	X
Avaliação Psicossocial	X		12 meses		X	
Exame Clínico	X		12 meses	X	X	X
Gama GT	X		12 meses		X	
Glicemia de Jejum	X		12 meses		X	
Raio X Coluna Lombo Sacra AP + Perfil	X				X	



PCMSO
Programa de Controle Médico de Saúde Ocupacional

						Nº de Funcionários	
Cargo: SUPERVISOR DE LOGISTICA						Masc.: 1 Fem.: 0 Menor: 0 Total: 1	
Descrição detalhada: Planeja e controla as atividades operacionais da empresa no armazenamento, distribuição, transportes, comunicações e logística. Coordena equipes, gerencia a frota de caminhões, veículos, recursos materiais e financeiros da área de logística. Realiza a análise das informações do rastreamento, sinistros, manutenção preventiva, corretiva e licenciamento dos veículos, responsável pelo controle de IPVA, controle de CIV e CIPP. Gerencia os indicadores de performance dos motoristas, tara dos caminhões e equipamentos, encaminhamento para aferição de tacógrafo.							
Perigo / Fator de Risco			Grupo		Descrições dos perigos e possíveis lesões ou agravos à saúde		
Outras situações de risco que poderão contribuir para a ocorrência de acidentes			Acidente		Lesões, traumas e ferimentos.		
Exames	ADMISSÃO	APOS ADM.	PERIÓDICO	RET. TRAB	MUD. RISCOS	DEMISSÃO	
Exame Clínico	X		12 meses	X	X	X	

Setor: OBRAS
Atividades realizadas em ambiente de obras.

						Nº de Funcionários	
Cargo: PEDREIRO						Masc.: 1 Fem.: 0 Menor: 0 Total: 1	
Descrição detalhada: Realiza suas atividades no interior da empresa ou nas estações de transbordo. Faz levantamento de quantidades e tipo de materiais a serem utilizados. Faz a solicitação de materiais, auxilia na execução dos gabaritos para fundação, faz a armação de ferro para vigas e pilares. Aplicar concreto nas fundações e demais partes da obra. Assenta os tijolos, blocos e elementos vazados. Monta as lajes pré-moldadas, Aplicar chapisco e reboco em paredes e teto, faz colocação de revestimento cerâmico, Faz toda a parte de acabamento de uma obra, Auxilia nos trabalhos com madeira, caixarias e telhados. Realizam trabalhos em altura.							
Perigo / Fator de Risco			Grupo		Descrições dos perigos e possíveis lesões ou agravos à saúde		
Radiação não ionizante (UVA e UVB)			Físico		Lesões cutâneas; perturbações visuais; queimaduras.		
Ruído contínuo ou intermitente (legislação trabalhista)			Físico		Efeitos auditivos: deslocamento temporário do limiar auditivo; surdez profissional (condutiva e neurosensorial). Efeitos não auditivos: dor de cabeça; irritabilidade; vertigens; cansaço excessivo; insônia e zumbido na orelha.		
Vibração localizada de mão e braço			Físico		Degeneração gradativa do tecido muscular e nervoso (Fenômeno de Raynaud); alterações neuro vasculares e circulatórias nas mãos; lesões dos nervos periféricos (Síndrome dos canais Cárpico e Társtico); problemas de articulação (Artroses) de punho e cotovelo.		
Particulado Respiravel			Químico		Irritação do septo nasal, laringe e faringe. Asma ocupacional.		
Outras situações de risco que poderão contribuir para a ocorrência de acidentes			Acidente		Lesões, traumas e ferimentos.		
Trabalho em altura			Acidente		Fraturas; traumas; ferimentos; morte.		
Exames	ADMISSÃO	APOS ADM.	PERIÓDICO	RET. TRAB	MUD. RISCOS	DEMISSÃO	
Acuidade Visual Binocular	X		12 meses		X		
Audiometria tonal ocupacional	X		12 meses		X		X
Avaliação Psicossocial	X		12 meses		X		
Espirometria Ocupacional	X		12 meses		X		
Exame Clínico	X		12 meses	X	X		X
Glicemia de Jejum	X		12 meses		X		
Raio X Coluna Lombo Sacra AP + Perfil	X				X		
Raio X de Tórax (OIT)	X		12 meses		X		



PCMSO
Programa de Controle Médico de Saúde Ocupacional

Sector: OFICINA MECANICA

Ambiente característico na manutenção preventiva e corretiva de veículos automotores.

		Nº de Funcionários				
Cargo: ASSISTENTE ADMINISTRATIVO		Masc.: 2 Fem.: 0 Menor: 0 Total: 2				
Descrição detalhada: Executa serviços na área de manutenção mecânica e logística, realiza a compra e o transporte de peças, auxilia no transporte dos profissionais e das peças necessárias ao atendimento de socorro/sinistro, realiza o transporte de motores e peças para retífica, auxilia nas atividades de compras e transporte de pequenos itens para área operacional. As atividades são realizadas com a utilização de veículos da empresa.						
Perigo / Fator de Risco		Grupo		Descrições dos perigos e possíveis lesões ou agravos à saúde		
Outras situações de risco que poderão contribuir para a ocorrência de acidentes		Acidente		Lesões, traumas e ferimentos.		
Exames	ADMISSÃO	APOS ADM.	PERIÓDICO	RET. TRAB	MUD. RISCOS	DEMISSAO
Exame Clínico	X		12 meses	X	X	X

		Nº de Funcionários				
Cargo: AUXILIAR DE ELETRICISTA AUTOMOTIVO		Masc.: 0 Fem.: 0 Menor: 0 Total: 0				
Descrição detalhada: Auxilia nas manutenções preventiva e corretiva, manutenção eletrônica e reparos no sistema elétrico dos veículos, realiza lubrificação. Executar a troca e/ou montagem do motor de partida e do alternador, troca do chicote elétrico. Executar a troca de baterias e complementar quando necessário a solução eletrolítica. Presta o atendimento de socorro. Auxiliar os mecânicos. Eventualmente realiza Solda.						
Perigo / Fator de Risco		Grupo		Descrições dos perigos e possíveis lesões ou agravos à saúde		
Radiação não ionizante (UVB e UVC)		Físico		Fotoceratite; catarata fotoquímica; eritema; queimadura, envelhecimento da pele.		
Ruído contínuo ou intermitente (legislação trabalhista)		Físico		Efeitos auditivos: deslocamento temporário do limiar auditivo; surdez profissional (condutiva e neurossensorial). Efeitos não auditivos: dor de cabeça; irritabilidade; vertigens; cansaço excessivo; insônia e zumbido na orelha.		
Alumínio metal e compostos insolúveis		Químico		Irritação do septo nasal, laringe e faringe. Pneumoconiose		
Dióxido de carbono		Químico		Alterações no sistema nervoso central (SNC); cefaleia; alterações cardiovasculares; distúrbios respiratórios graves e risco de colapso circulatório; desmaio; asfixia; morte. Pode causar perda auditiva (substância ototóxica).		
Ferro, óxido (Fe2O3)		Químico		Irritação do septo nasal, laringe e faringe. Pneumoconiose		
Hidrocarbonetos e outros compostos de carbono		Químico		Dermatose (elaioconiose) e irritação cutânea. Agente possivelmente carcinogênico para humanos (Grupo 2B da LINACH).		
Manganês e seus compostos		Químico		Asma ocupacional; irritação brônquica; compromete o SNC.		
Monóxido de carbono		Químico		Alterações no sistema nervoso central (SNC); cefaleia; alterações cardiovasculares; desmaio; asfixia; morte.		
Óxido de Cálcio		Químico		Irritações no trato respiratório superior.		
Agentes biológicos		Biológico		Doenças infectocontagiosas.		
Outras situações de risco que poderão contribuir para a ocorrência de acidentes		Acidente		Lesões, traumas e ferimentos.		



PCMSO
Programa de Controle Médico de Saúde Ocupacional

Exames	ADMISSÃO	APOS ADM.	PERIÓDICO	RET. TRAB	MUD. RISCOS	DEMISSÃO
Audiometria tonal ocupacional	X		12 meses		X	X
Exame Clínico	X		12 meses	X	X	X
Raio X Coluna Lombo Sacra AP + Perfil	X				X	

		Nº de Funcionários				
Cargo: AUXILIAR DE MANUTENCAO VEICULAR		Masc.: 2 Fem.: 0 Menor: 0 Total: 2				
Descrição detalhada: Auxiliar os mecânicos na manutenção corretivas e preventiva, sistemas e partes de veículos automotores, realiza a lavagem e limpeza de peças.						
Perigo / Fator de Risco	Grupo	Descrições dos perigos e possíveis lesões ou agravos à saúde				
Radiação não ionizante (UVB e UVC)	Físico	Fotoceratite; catarata fotoquímica; eritema; queimadura, envelhecimento da pele.				
Ruído contínuo ou intermitente (legislação trabalhista)	Físico	Efeitos auditivos: deslocamento temporário do limiar auditivo; surdez profissional (condutiva e neurossensorial). Efeitos não auditivos: dor de cabeça; irritabilidade; vertigens; cansaço excessivo; insônia e zumbido na orelha.				
Vibração localizada de mão e braço	Físico	Degeneração gradativa do tecido muscular e nervoso (Fenômeno de Raynaud); alterações neuro vasculares e circulatórias nas mãos; lesões dos nervos periféricos (Síndrome dos canais Cárpio e Társtico); problemas de articulação (Artroses) de punho e cotovelo.				
Alumínio metal e compostos insolúveis	Químico	Irritação do septo nasal, laringe e faringe. Pneumoconiose				
Dióxido de carbono	Químico	Alterações no sistema nervoso central (SNC); cefaleia; alterações cardiovasculares; distúrbios respiratórios graves e risco de colapso circulatório; desmaio; asfixia; morte. Pode causar perda auditiva (substância ototóxica).				
Ferro, óxido (Fe2O3)	Químico	Irritação do septo nasal, laringe e faringe. Pneumoconiose				
Hidrocarbonetos e outros compostos de carbono	Químico	Dermatose (elaioconiose) e irritação cutânea. Agente possivelmente carcinogênico para humanos (Grupo 2B da LINACH).				
Manganês e seus compostos	Químico	Asma ocupacional; irritação brônquica; compromete o SNC.				
Monóxido de carbono	Químico	Alterações no sistema nervoso central (SNC); cefaleia; alterações cardiovasculares; desmaio; asfixia; morte.				
Oxido de Calcio	Químico	Irritações no trato respiratório superior.				
Agentes biológicos	Biológico	Doenças infectocontagiosas.				
Movimentação de Materiais/Máquinas	Acidente	Fraturas, traumas e ferimentos				
Outras situações de risco que poderão contribuir para a ocorrência de acidentes	Acidente	Lesões, traumas e ferimentos.				
Trabalho a quente	Acidente	Queimaduras; traumas, ferimentos; asfixia; morte.				
Exames	ADMISSÃO	APOS ADM.	PERIÓDICO	RET. TRAB	MUD. RISCOS	DEMISSÃO
Audiometria tonal ocupacional	X		12 meses		X	X
Exame Clínico	X		12 meses	X	X	X
Raio X Coluna Lombo Sacra AP + Perfil	X				X	



PCMSO
Programa de Controle Médico de Saúde Ocupacional

		Nº de Funcionários				
Cargo: AUXILIAR DE MECANICO		Masc.: 1 Fem.: 0 Menor: 0 Total: 1				
Descrição detalhada: Auxilia nas manutenções preventiva e corretiva de sistemas e partes de veículos automotores. Lubrificar máquinas e motores.						
Perigo / Fator de Risco	Grupo	Descrições dos perigos e possíveis lesões ou agravos à saúde				
Radiação não ionizante (UVB e UVC)	Físico	Fotoceratite; catarata fotoquímica; eritema; queimadura, envelhecimento da pele.				
Ruído contínuo ou intermitente (legislação trabalhista)	Físico	Efeitos auditivos: deslocamento temporário do limiar auditivo; surdez profissional (condutiva e neurosensorial). Efeitos não auditivos: dor de cabeça; irritabilidade; vertigens; cansaço excessivo; insônia e zumbido na orelha.				
Vibração localizada de mão e braço	Físico	Degeneração gradativa do tecido muscular e nervoso (Fenômeno de Raynaud); alterações neuro vasculares e circulatórias nas mãos; lesões dos nervos periféricos (Síndrome dos canais Cárpico e Társtico); problemas de articulação (Artroses) de punho e cotovelo.				
Alumínio metal e compostos insolúveis	Químico	Irritação do septo nasal, laringe e faringe. Pneumoconiose				
Dióxido de carbono	Químico	Alterações no sistema nervoso central (SNC); cefaleia; alterações cardiovasculares; distúrbios respiratórios graves e risco de colapso circulatório; desmaio; asfixia; morte. Pode causar perda auditiva (substância ototóxica).				
Ferro, óxido (Fe2O3)	Químico	Irritação do septo nasal, laringe e faringe. Pneumoconiose				
Hidrocarbonetos e outros compostos de carbono	Químico	Dermatose (elaiocniose) e irritação cutânea. Agente possivelmente carcinogênico para humanos (Grupo 2B da LINACH).				
Manganês e seus compostos	Químico	Asma ocupacional; irritação brônquica; compromete o SNC.				
Monóxido de carbono	Químico	Alterações no sistema nervoso central (SNC); cefaleia; alterações cardiovasculares; desmaio; asfixia; morte.				
Óxido de Cálcio	Químico	Irritações no trato respiratório superior.				
Agentes biológicos	Biológico	Doenças infectocontagiosas.				
Movimentação de Materiais/Máquinas	Acidente	Fraturas, traumas e ferimentos				
Outras situações de risco que poderão contribuir para a ocorrência de acidentes	Acidente	Lesões, traumas e ferimentos.				
Trabalho a quente	Acidente	Queimaduras; traumas, ferimentos; asfixia; morte.				
Exames	ADMISSÃO	APOS ADM.	PERIÓDICO	RET. TRAB	MUD. RISCOS	DEMISSÃO
Audiometria tonal ocupacional	X		12 meses		X	X
Exame Clínico	X		12 meses	X	X	X
Raio X Coluna Lombo Sacra AP + Perfil	X				X	



PCMSO
Programa de Controle Médico de Saúde Ocupacional

		Nº de Funcionários				
Cargo: BARRACHEIRO		Masc.: 1 Fem.: 0 Menor: 0 Total: 1				
Descrição detalhada: Auxiliar nas manutenções preventiva e corretiva de sistemas e partes de veículos automotores. Lubrificar máquinas e motores.						
Perigo / Fator de Risco	Grupo	Descrições dos perigos e possíveis lesões ou agravos à saúde				
Ruído contínuo ou intermitente (legislação trabalhista)	Físico	Efeitos auditivos: deslocamento temporário do limiar auditivo; surdez profissional (condutiva e neurosensorial). Efeitos não auditivos: dor de cabeça; irritabilidade; vertigens; cansaço excessivo; insônia e zumbido na orelha.				
Vibração localizada de mão e braço	Físico	Degeneração gradativa do tecido muscular e nervoso (Fenômeno de Raynaud); alterações neuro vasculares e circulatórias nas mãos; lesões dos nervos periféricos (Síndrome dos canais Cárpico e Társtico); problemas de articulação (Artroses) de punho e cotovelo.				
Dióxido de carbono	Químico	Alterações no sistema nervoso central (SNC); cefaleia; alterações cardiovasculares; distúrbios respiratórios graves e risco de colapso circulatório; desmaio; asfixia; morte. Pode causar perda auditiva (substância ototóxica).				
Hidrocarbonetos e outros compostos de carbono	Químico	Dermatose (elaioconiose) e irritação cutânea. Agente possivelmente carcinogênico para humanos (Grupo 2B da LINACH).				
Monóxido de carbono	Químico	Alterações no sistema nervoso central (SNC); cefaleia; alterações cardiovasculares; desmaio; asfixia; morte.				
Negro de fumo	Químico	Bronquite				
Agentes biológicos	Biológico	Doenças infectocontagiosas.				
Movimentação de Materiais/Máquinas	Acidente	Fraturas, traumas e ferimentos				
Outras situações de risco que poderão contribuir para a ocorrência de acidentes	Acidente	Lesões, traumas e ferimentos.				
Exames	ADMISSÃO	APOS ADM.	PERIÓDICO	RET. TRAB	MUD. RISCOS	DEMISSÃO
Audiometria tonal ocupacional	X		12 meses		X	X
Espirometria Ocupacional	X		12 meses		X	
Exame Clínico	X		12 meses	X	X	X
Raio X Coluna Lombo Sacra AP + Perfil	X				X	
Raio X de Tórax (OIT)	X		12 meses		X	



PCMSO
Programa de Controle Médico de Saúde Ocupacional

		Nº de Funcionários				
Cargo: ELETRICISTA DE VEICULO AUTOMOTIVO		Masc.: 2 Fem.: 0 Menor: 0 Total: 2				
Descrição detalhada: Realizar manutenções preventiva e corretiva, manutenção eletrônica e reparos no sistema elétrico dos veículos, realiza lubrificação. Executar a troca e/ou montagem do motor de partida e do alternador, troca do chicote elétrico. Executar a troca de baterias e complementar quando necessário a solução eletrolítica. Presta o atendimento de socorro. Auxiliar os mecânicos. Eventualmente realiza solda.						
Perigo / Fator de Risco	Grupo	Descrições dos perigos e possíveis lesões ou agravos à saúde				
Radiação não ionizante (UVB e UVC)	Físico	Fotoceratite; catarata fotoquímica; eritema; queimadura, envelhecimento da pele.				
Ruído contínuo ou intermitente (legislação trabalhista)	Físico	Efeitos auditivos: deslocamento temporário do limiar auditivo; surdez profissional (condutiva e neurossensorial). Efeitos não auditivos: dor de cabeça; irritabilidade; vertigens; cansaço excessivo; insônia e zumbido na orelha.				
Alumínio metal e compostos insolúveis	Químico	Irritação do septo nasal, laringe e faringe. Pneumoconiose				
Dióxido de carbono	Químico	Alterações no sistema nervoso central (SNC); cefaleia; alterações cardiovasculares; distúrbios respiratórios graves e risco de colapso circulatório; desmaio; asfixia; morte. Pode causar perda auditiva (substância ototóxica).				
Ferro, óxido (Fe ₂ O ₃)	Químico	Irritação do septo nasal, laringe e faringe. Pneumoconiose				
Hidrocarbonetos e outros compostos de carbono	Químico	Dermatose (elaiocnose) e irritação cutânea. Agente possivelmente carcinogênico para humanos (Grupo 2B da LINACH).				
Manganês e seus compostos	Químico	Asma ocupacional; irritação brônquica; compromete o SNC.				
Monóxido de carbono	Químico	Alterações no sistema nervoso central (SNC); cefaleia; alterações cardiovasculares; desmaio; asfixia; morte.				
Óxido de Calcio	Químico	Irritações no trato respiratório superior.				
Agentes biológicos	Biológico	Doenças infectocontagiosas.				
Outras situações de risco que poderão contribuir para a ocorrência de acidentes	Acidente	Lesões, traumas e ferimentos.				
Exames	ADMISSÃO	APOS ADM.	PERIÓDICO	RET. TRAB	MUD. RISCOS	DEMISSÃO
Audiometria tonal ocupacional	X		12 meses		X	X
Exame Clínico	X		12 meses	X	X	X
Raio X Coluna Lombo Sacra AP + Perfil	X				X	



PCMSO
Programa de Controle Médico de Saúde Ocupacional

		Nº de Funcionários				
Cargo: ENCARREGADO MANUTENÇÃO VEICULOS		Masc.: 1 Fem.: 0 Menor: 0 Total: 1				
Descrição detalhada: Coordena as atividades da oficina mecânica. Elabora planos de manutenção, realizar manutenções, sistemas e partes de veículos automotores, lubrificar máquinas e motores, realiza manutenção preventiva e corretiva de veículos e presta socorro externo.						
Perigo / Fator de Risco	Grupo	Descrições dos perigos e possíveis lesões ou agravos à saúde				
Radiação não ionizante (UVB e UVC)	Físico	Fotoceratite; catarata fotoquímica; eritema; queimadura, envelhecimento da pele.				
Ruído contínuo ou intermitente (legislação trabalhista)	Físico	Efeitos auditivos: deslocamento temporário do limiar auditivo; surdez profissional (condutiva e neurosensorial). Efeitos não auditivos: dor de cabeça; irritabilidade; vertigens; cansaço excessivo; insônia e zumbido na orelha.				
Hidrocarbonetos e outros compostos de carbono	Químico	Dermatose (elaioconíose) e irritação cutânea. Agente possivelmente carcinogênico para humanos (Grupo 2B da LINACH).				
Agentes biológicos	Biológico	Doenças infectocontagiosas.				
Movimentação de Materiais/Máquinas	Acidente	Fraturas, traumas e ferimentos				
Outras situações de risco que poderão contribuir para a ocorrência de acidentes	Acidente	Lesões, traumas e ferimentos.				
Trabalho a quente	Acidente	Queimaduras; traumas, ferimentos; asfixia; morte.				
Exames	ADMISSÃO	APOS ADM.	PERIÓDICO	RET. TRAB	MUD. RISCOS	DEMISSÃO
Audiometria tonal ocupacional	X		12 meses		X	X
Exame Clínico	X		12 meses	X	X	X
Raio X Coluna Lombo Sacra AP + Perfil	X				X	



PCMSO
Programa de Controle Médico de Saúde Ocupacional

		Nº de Funcionários				
Cargo: GEOMETRISTA		Masc.: 2 Fem.: 0 Menor: 0 Total: 2				
Descrição detalhada: Coordena as atividades da oficina mecânica. Elabora planos de manutenção, realizar manutenções, sistemas e partes de veículos automotores, lubrificar máquinas e motores, realiza manutenção preventiva e corretiva de veículos e presta socorro externo.						
Perigo / Fator de Risco	Grupo	Descrições dos perigos e possíveis lesões ou agravos à saúde				
Ruído contínuo ou intermitente (legislação trabalhista)	Físico	Efeitos auditivos: deslocamento temporário do limiar auditivo; surdez profissional (condutiva e neurosensorial). Efeitos não auditivos: dor de cabeça; irritabilidade; vertigens; cansaço excessivo; insônia e zumbido na orelha.				
Vibração localizada de mão e braço	Físico	Degeração gradativa do tecido muscular e nervoso (Fenômeno de Raynaud); alterações neuro vasculares e circulatórias nas mãos; lesões dos nervos periféricos (Síndrome dos canais Cárpico e Társtico); problemas de articulação (Artroses) de punho e cotovelo.				
Dióxido de carbono	Químico	Alterações no sistema nervoso central (SNC); cefaleia; alterações cardiovasculares; distúrbios respiratórios graves e risco de colapso circulatório; desmaio; asfixia; morte. Pode causar perda auditiva (substância ototóxica).				
Hidrocarbonetos e outros compostos de carbono	Químico	Dermatose (elaiocnirose) e irritação cutânea. Agente possivelmente carcinogênico para humanos (Grupo 2B da LINACH).				
Monóxido de carbono	Químico	Alterações no sistema nervoso central (SNC); cefaleia; alterações cardiovasculares; desmaio; asfixia; morte.				
Negro de fumo	Químico	Bronquite				
Agentes biológicos	Biológico	Doenças infectocontagiosas.				
Movimentação de Materiais/Máquinas	Acidente	Fraturas, traumas e ferimentos				
Outras situações de risco que poderão contribuir para a ocorrência de acidentes	Acidente	Lesões, traumas e ferimentos.				
Exames	ADMISSÃO	APOS ADM.	PERIÓDICO	RET. TRAB	MUD. RISCOS	DEMISSÃO
Audiometria tonal ocupacional	X		12 meses		X	X
Exame Clínico	X		12 meses	X	X	X
Raio X Coluna Lombo Sacra AP + Perfil	X				X	



PCMSO

Programa de Controle Médico de Saúde Ocupacional

		Nº de Funcionários				
Cargo: MECANICO		Masc.: 5 Fem.: 0 Menor: 0 Total: 5				
Descrição detalhada: Realizar manutenções preventiva e corretiva de sistemas e partes de veículos automotores. Lubrificar máquinas e motores. Prestar socorro nas estradas. Eventualmente realiza solda.						
Perigo / Fator de Risco	Grupo	Descrições dos perigos e possíveis lesões ou agravos à saúde				
Radiação não ionizante (UVB e UVC)	Físico	Fotoceratite; catarata fotoquímica; eritema; queimadura, envelhecimento da pele.				
Ruído contínuo ou intermitente (legislação trabalhista)	Físico	Efeitos auditivos: deslocamento temporário do limiar auditivo; surdez profissional (condutiva e neurosensorial). Efeitos não auditivos: dor de cabeça; irritabilidade; vertigens; cansaço excessivo; insônia e zumbido na orelha.				
Vibração localizada de mão e braço	Físico	Degeneração gradativa do tecido muscular e nervoso (Fenômeno de Raynaud); alterações neuro vasculares e circulatórias nas mãos; lesões dos nervos periféricos (Síndrome dos canais Cárpico e Társtico); problemas de articulação (Artroses) de punho e cotovelo.				
Alumínio metal e compostos insolúveis	Químico	Irritação do septo nasal, laringe e faringe. Pneumoconiose				
Dióxido de carbono	Químico	Alterações no sistema nervoso central (SNC); cefaleia; alterações cardiovasculares; distúrbios respiratórios graves e risco de colapso circulatório; desmaio; asfixia; morte. Pode causar perda auditiva (substância ototóxica).				
Ferro, óxido (Fe2O3)	Químico	Irritação do septo nasal, laringe e faringe. Pneumoconiose				
Hidrocarbonetos e outros compostos de carbono	Químico	Dermatose (elaiocniose) e irritação cutânea. Agente possivelmente carcinogênico para humanos (Grupo 2B da LINACH).				
Manganês e seus compostos	Químico	Asma ocupacional; irritação brônquica; compromete o SNC.				
Monóxido de carbono	Químico	Alterações no sistema nervoso central (SNC); cefaleia; alterações cardiovasculares; desmaio; asfixia; morte.				
Oxido de Cálcio	Químico	Irritações no trato respiratório superior.				
Agentes biológicos	Biológico	Doenças infectocontagiosas.				
Movimentação de Materiais/Máquinas	Acidente	Fraturas, traumas e ferimentos				
Outras situações de risco que poderão contribuir para a ocorrência de acidentes	Acidente	Lesões, traumas e ferimentos.				
Trabalho a quente	Acidente	Queimaduras; traumas, ferimentos; asfixia; morte.				
Exames	ADMISSÃO	APOS ADM.	PERIÓDICO	RET. TRAB	MUD. RISCOS	DEMISSÃO
Audiometria tonal ocupacional	X		12 meses		X	X
Exame Clínico	X		12 meses	X	X	X
Raio X Coluna Lombo Sacra AP + Perfil	X				X	



PCMSO
Programa de Controle Médico de Saúde Ocupacional

Sector: PATIO

Atividades de jardinagem, manutenção e limpeza do pátio da empresa.

		Nº de Funcionários				
Cargo: ZELADOR		Masc.: 1 Fem.: 0 Menor: 0 Total: 1				
Descrição detalhada: Realiza trabalhos gerais de jardinagem bem como roçada, realiza plantação de mudas frutíferas, cuida do cultivo de hortaliças, corta lenha com a utilização de motosserra, faz aplicação de herbicidas e fungicidas no pátio com máquina manual, realiza a limpeza do pátio da empresa, auxilia na limpeza em casos de atendimento a sinistros provenientes de acidentes. Auxilia nas atividades de impermeabilização do aterro.						
Perigo / Fator de Risco	Grupo	Descrições dos perigos e possíveis lesões ou agravos à saúde				
Radiação não ionizante (UVA e UVB)	Físico	Lesões cutâneas; perturbações visuais; queimaduras.				
Ruído contínuo ou intermitente (legislação trabalhista)	Físico	Efeitos auditivos: deslocamento temporário do limiar auditivo; surdez profissional (condutiva e neurossensorial). Efeitos não auditivos: dor de cabeça; irritabilidade; vertigens; cansaço excessivo; insônia e zumbido na orelha.				
Vibração de corpo inteiro (aceleração resultante de exposição normalizada - aren)	Físico	Lesões na coluna vertebral e degeneração gradativa do tecido muscular e nervoso; aumento da frequência cardíaca; perda do equilíbrio e falta de concentração; desordens gastrointestinais; perda do controle muscular de partes do corpo; distúrbios visuais com visão turva; descalcificação de pequenas áreas dos ossos do corpo.				
Vibração de corpo inteiro (Valor da Dose de Vibração Resultante - VDVR)	Físico	Lesões na coluna vertebral e degeneração gradativa do tecido muscular e nervoso; aumento da frequência cardíaca; perda do equilíbrio e falta de concentração; desordens gastrointestinais; perda do controle muscular de partes do corpo; distúrbios visuais com visão turva; descalcificação de pequenas áreas dos ossos do corpo.				
Vibração localizada de mão e braço	Físico	Degeneração gradativa do tecido muscular e nervoso (Fenômeno de Raynaud); alterações neuro vasculares e circulatórias nas mãos; lesões dos nervos periféricos (Síndrome dos canais Cárpico e Társtico); problemas de articulação (Artroses) de punho e cotovelo.				
Defensivos organofosforados e carbamatos	Químico	Efeito tóxico no sistema nervoso, agitação motora. Paralisia na boca, parte inferior na face e língua. Tonturas, tremores, vômitos e convulsões.				
Agentes biológicos	Biológico	Doenças infectocontagiosas.				
Outras situações de risco que poderão contribuir para a ocorrência de acidentes	Acidente	Lesões, traumas e ferimentos.				
Exames	ADMISSÃO	AÓS ADM.	PERIÓDICO	RET. TRAB	MUD. RISCOS	DEMISSÃO
Acetil-Colinesterase - Sangue Total ou mista (eritrocitária e plasmática)	X		6 meses		X	
Audiometria tonal ocupacional	X		12 meses		X	X
Exame Clínico	X		6 meses	X	X	X
Raio X Coluna Lombo Sacra AP + Perfil	X				X	



PCMSO
Programa de Controle Médico de Saúde Ocupacional

Setor: PORTARIA

Ambiente característico na recepção e controle de entrada e saída de veículos e pessoas.

						Nº de Funcionários	
Cargo: ANALISTA ADMINISTRATIVO						Masc.: 0 Fem.: 1 Menor: 0 Total: 1	
Descrição detalhada: Supervisiona as atividades da portaria, realiza a pesagem de veículos, auxilia no direcionamento das cargas. Realiza o lançamento e controle da documentação pertinente ao recebimento de resíduos, controla o fluxo de veículos, cargas e pessoas na entrada e saída da empresa.							
Perigo / Fator de Risco			Grupo			Descrições dos perigos e possíveis lesões ou agravos à saúde	
Não há risco ocupacional específico -			Inespecíficos			Atividades realizadas sem exposição a lesões ou agravos à saúde.	
Exames	ADMISSÃO	APÓS ADM.	PERIÓDICO	RET. TRAB	MUD. RISCOS	DEMISSÃO	
Exame Clínico	X		24 meses	X	X	X	

						Nº de Funcionários	
Cargo: AUXILIAR ADMINISTRATIVO						Masc.: 0 Fem.: 1 Menor: 0 Total: 1	
Descrição detalhada: Auxilia nas atividades da portaria, realiza a pesagem de veículos, auxilia no direcionamento das cargas. Realiza o lançamento e controle da documentação pertinente ao recebimento de resíduos, controla o fluxo de veículos, cargas e pessoas na entrada e saída da empresa.							
Perigo / Fator de Risco			Grupo			Descrições dos perigos e possíveis lesões ou agravos à saúde	
Não há risco ocupacional específico -			Inespecíficos			Atividades realizadas sem exposição a lesões ou agravos à saúde.	
Exames	ADMISSÃO	APÓS ADM.	PERIÓDICO	RET. TRAB	MUD. RISCOS	DEMISSÃO	
Exame Clínico	X		24 meses	X	X	X	

						Nº de Funcionários	
Cargo: PORTEIRO						Masc.: 1 Fem.: 0 Menor: 0 Total: 1	
Descrição detalhada: Realizar a atividade de pesagem de caminhões na entrada e saída, controlar entrada e saída de carros. Realizar o abastecimento dos caminhões com óleo diesel.							
Perigo / Fator de Risco			Grupo			Descrições dos perigos e possíveis lesões ou agravos à saúde	
Líquidos Inflamáveis			Acidente			Queimaduras, lesões e morte.	
Outras situações de risco que poderão contribuir para a ocorrência de acidentes			Acidente			Lesões, traumas e ferimentos.	
Exames	ADMISSÃO	APÓS ADM.	PERIÓDICO	RET. TRAB	MUD. RISCOS	DEMISSÃO	
Exame Clínico	X		12 meses	X	X	X	
Raio X Coluna Lombo Sacra AP + Perfil	X				X		



PCMSO
Programa de Controle Médico de Saúde Ocupacional

Setor: POSTO DE LAVAÇÃO/ABASTECIMENTO

Ambiente característico no abastecimento, lubrificação e lavagem de veículos automotores.

		Nº de Funcionários				
Cargo: AUXILIAR LUBRIFICADOR		Masc.: 1 Fem.: 0 Menor: 0 Total: 1				
Descrição detalhada: Realiza o abastecimento de combustível óleo diesel nos caminhões, lubrificar veículos, caminhões, máquinas e equipamentos, utilizando ferramenta pneumática ou manual, realiza o controle de lubrificação e abastecimento de combustível. Faz o recolhimento dos resíduos de lodo da rampa e estopas contaminados com óleos e graxas destinando em caixas coletoras. Eventualmente realiza a lavagem de veículos. Eventualmente executa serviços de limpeza interna e externamente nos caminhões utilizando para isso esguicho de água fria ou quente, faz aplicação de desengraxante, e outros produtos químicos para auxiliar na limpeza. Faz o recolhimento dos resíduos do piso e deposita em caixas coletoras. Dirigir o caminhão comboio com combustível diesel para realizar o abastecimento da frota no aterro e na barragem.						
Perigo / Fator de Risco	Grupo	Descrições dos perigos e possíveis lesões ou agravos à saúde				
Ruído contínuo ou intermitente (legislação trabalhista)	Físico	Efeitos auditivos; deslocamento temporário do limiar auditivo; surdez profissional (condutiva e neurosensorial). Efeitos não auditivos: dor de cabeça; irritabilidade; vertigens; cansaço excessivo; insônia e zumbido na orelha.				
Umidade	Físico	Doenças do sistema respiratório; doenças de pele; doenças circulatórias e acidentes.				
Vibração localizada de mão e braço	Físico	Degeneração gradativa do tecido muscular e nervoso (Fenômeno de Raynaud); alterações neuro vasculares e circulatórias nas mãos; lesões dos nervos periféricos (Síndrome dos canais Cárpicos e Tárpicos); problemas de articulação (Artroses) de punho e cotovelo.				
Hidrocarbonetos e outros compostos de carbono	Químico	Dermatose (elaiocniose) e irritação cutânea. Agente possivelmente carcinogênico para humanos (Grupo 2B da LINACH).				
Agentes biológicos	Biológico	Doenças infectocontagiosas.				
Líquidos Inflamáveis	Acidente	Queimaduras, lesões e morte.				
Outras situações de risco que poderão contribuir para a ocorrência de acidentes	Acidente	Lesões, traumas e ferimentos.				
Exames	ADMISSÃO	APOS ADM.	PERIÓDICO	RET. TRAB	MUD. RISCOS	DEMISSÃO
Audiometria tonal ocupacional	X		12 meses		X	X
Exame Clínico	X		12 meses	X	X	X
Raio X Coluna Lombo Sacra AP + Perfil	X				X	



PCMSO
Programa de Controle Médico de Saúde Ocupacional

		Nº de Funcionários				
Cargo: LAVADOR DE VEICULOS		Masc.: 1 Fem.: 0 Menor: 0 Total: 1				
Descrição detalhada: Executa serviços de limpeza interna e externamente nos caminhões utilizando esguicho de água fria ou quente. Faz o recolhimento dos resíduos do piso e deposita em caixas coletoras. E faz aplicação de desengraxante, e outros produtos químicos para auxiliar na limpeza. Eventualmente realiza o abastecimento e lubrificação de caminhões. Realiza controle do abastecimento.						
Perigo / Fator de Risco	Grupo	Descrições dos perigos e possíveis lesões ou agravos à saúde				
Ruído contínuo ou intermitente (legislação trabalhista)	Físico	Efeitos auditivos: deslocamento temporário do limiar auditivo; surdez profissional (condutiva e neurossensorial). Efeitos não auditivos: dor de cabeça; irritabilidade; vertigens; cansaço excessivo; insônia e zumbido na orelha.				
Umidade	Físico	Doenças do sistema respiratório; doenças de pele; doenças circulatórias e acidentes.				
Vibração localizada de mão e braço	Físico	Degeneração gradativa do tecido muscular e nervoso (Fenômeno de Raynaud); alterações neuro vasculares e circulatórias nas mãos; lesões dos nervos periféricos (Síndrome dos canais Cárpico e Társtico); problemas de articulação (Artroses) de punho e cotovelo.				
Agentes biológicos	Biológico	Doenças infectocontagiosas.				
Líquidos Inflamáveis	Acidente	Queimaduras, lesões e morte.				
Outras situações de risco que poderão contribuir para a ocorrência de acidentes	Acidente	Lesões, traumas e ferimentos.				
Exames	ADMISSÃO	APOS ADM.	PERIÓDICO	RET. TRAB	MUD. RISCOS	DEMISSÃO
Audiometria tonal ocupacional	X		12 meses		X	X
Exame Clínico	X		12 meses	X	X	X
Raio X Coluna Lombo Sacra AP + Perfil	X				X	



PCMSO
Programa de Controle Médico de Saúde Ocupacional

		Nº de Funcionários				
Cargo: LUBRIFICADOR		Masc.: 1 Fem.: 0 Menor: 0 Total: 1				
Descrição detalhada: Auxilia no abastecimento de combustível óleo diesel, auxilia na lubrificação de veículos, caminhões, máquinas e equipamentos, utilizando ferramenta pneumática ou manual, auxilia no controle de lubrificação e abastecimento de combustível. Faz o recolhimento dos resíduos de todo de rampa e estopas contaminados com óleos e graxas, destinando em caixas coletoras. Eventualmente auxilia na lavagem de veículos, realiza a limpeza interna e externa do caminhão utilizando esguicho de água fria e quente.						
Perigo / Fator de Risco	Grupo	Descrições dos perigos e possíveis lesões ou agravos à saúde				
Ruído contínuo ou intermitente (legislação trabalhista)	Físico	Efeitos auditivos: deslocamento temporário do limiar auditivo; surdez profissional (condutiva e neurosensorial). Efeitos não auditivos: dor de cabeça; irritabilidade; vertigens; cansaço excessivo; insônia e zumbido na orelha.				
Umidade	Físico	Doenças do sistema respiratório; doenças de pele; doenças circulatórias e acidentes.				
Vibração localizada de mão e braço	Físico	Degeneração gradativa do tecido muscular e nervoso (Fenômeno de Raynaud); alterações neuro vasculares e circulatórias nas mãos; lesões dos nervos periféricos (Síndrome dos canais Cárpico e Társtico); problemas de articulação (Artroses) de punho e cotovelo.				
Hidrocarbonetos e outros compostos de carbono	Químico	Dermatose (elaiocniose) e irritação cutânea. Agente possivelmente carcinogênico para humanos (Grupo 2B da LINACH).				
Agentes biológicos	Biológico	Doenças infectocontagiosas.				
Líquidos Inflamáveis	Acidente	Queimaduras, lesões e morte.				
Outras situações de risco que poderão contribuir para a ocorrência de acidentes	Acidente	Lesões, traumas e ferimentos.				
Exames	ADMISSÃO	APOS ADM.	PERIÓDICO	RET. TRAB	MUD. RISCOS	DÉMISSÃO
Audiometria tonal ocupacional	X		12 meses		X	X
Exame Clínico	X		12 meses	X	X	X
Raio X Coluna Lombo Sacra AP + Perfil	X				X	



PCMSO
Programa de Controle Médico de Saúde Ocupacional

Setor: POSTO LAVAGEM DE CAIXAS E TANQUES

Ambiente destinado a higienização e desinfecção de caixas e containers.

		Nº de Funcionários				
Cargo: LAVADOR		Masc.: 2 Fem.: 0 Menor: 0 Total: 2				
Descrição detalhada: Executa serviços de limpeza nas caixas de resíduos, usando esguicho de água, faz aplicação de desinfetantes após limpeza. Faz o recolhimento dos resíduos do piso e deposita em caixas. Realiza abertura e fechamento de tampas de caixas com carga de resíduos, efetua também na limpeza nos tanques da empresa e de terceiros. Realiza o trabalho em altura.						
Perigo / Fator de Risco		Grupo		Descrições dos perigos e possíveis lesões ou agravos à saúde		
Umidade		Físico		Doenças do sistema respiratório; doenças de pele; doenças circulatórias e acidentes.		
Vibração localizada de mão e braço		Físico		Degeneração gradativa do tecido muscular e nervoso (Fenômeno de Raynaud); alterações neuro vasculares e circulatórias nas mãos; lesões dos nervos periféricos (Síndrome dos canais Cárpico e Társtico); problemas de articulação (Artroses) de punho e cotovelo.		
Alcalis cáusticos		Químico		Dermatites e irritações cutâneas.		
Agentes biológicos		Biológico		Doenças infectocontagiosas.		
Outras situações de risco que poderão contribuir para a ocorrência de acidentes		Acidente		Lesões, traumas e ferimentos.		
Trabalho em altura		Acidente		Fraturas; traumas; ferimentos; morte.		
Exames	ADMISSÃO	APOS ADM.	PERIÓDICO	RET. TRAB	MUD. RISCOS	DEMISSÃO
Acuidade Visual Binocular	X		12 meses		X	
Avaliação Psicossocial	X		12 meses		X	
Exame Clínico	X		12 meses	X	X	X
Glicemia de Jejum	X		12 meses		X	
Raio X Coluna Lombo Sacra AP + Perfil	X				X	

Setor: RECEPÇÃO

Ambiente administrativo e característico de atendimento ao cliente.

		Nº de Funcionários				
Cargo: RECEPCIONISTA		Masc.: 0 Fem.: 1 Menor: 0 Total: 1				
Descrição detalhada: Recepcionar clientes, auxiliar nas atividades de área de apoio, realizar atendimento telefônico.						
Perigo / Fator de Risco		Grupo		Descrições dos perigos e possíveis lesões ou agravos à saúde		
Não há risco ocupacional específico -		Inespecíficos		Atividades realizadas sem exposição a lesões ou agravos à saúde.		
Exames	ADMISSÃO	APOS ADM.	PERIÓDICO	RET. TRAB	MUD. RISCOS	DEMISSÃO
Exame Clínico	X		24 meses	X	X	X

	PCMSO Programa de Controle Médico de Saúde Ocupacional
---	---

Setor: RECURSOS HUMANOS
Ambiente de natureza administrativa.

						Nº de Funcionários	
Cargo: ANALISTA RECURSOS HUMANOS						Masc.: 0 Fem.: 2 Menor: 0 Total: 2	
Descrição detalhada: Executa as atividades relacionadas ao departamento de pessoal. Acompanha as alterações de cargos, promoções, transferências, admissões, demissões e demais movimentações de pessoal, auxilia no controle de benefícios. Auxilia na elaboração e implantação da medicina ocupacional.							
Perigo / Fator de Risco			Grupo			Descrições dos perigos e possíveis lesões ou agravos à saúde	
Não há risco ocupacional específico -			Inespecíficos			Atividades realizadas sem exposição a lesões ou agravos à saúde.	
Exames	ADMISSÃO	APÓS ADM.	PERIÓDICO	RET. TRAB	MUD. RISCOS	DEMISSÃO	
Exame Clínico	X		24 meses	X	X	X	

						Nº de Funcionários	
Cargo: SUPERVISORA DE RH						Masc.: 0 Fem.: 1 Menor: 0 Total: 1	
Descrição detalhada: Executa as atividades relacionadas ao departamento de pessoal. Acompanha as alterações de cargos, promoções, transferências, admissões, demissões e demais movimentações de pessoal, auxilia no controle de benefícios. Auxilia na elaboração e implantação da medicina ocupacional.							
Perigo / Fator de Risco			Grupo			Descrições dos perigos e possíveis lesões ou agravos à saúde	
Não há risco ocupacional específico -			Inespecíficos			Atividades realizadas sem exposição a lesões ou agravos à saúde.	
Exames	ADMISSÃO	APÓS ADM.	PERIÓDICO	RET. TRAB	MUD. RISCOS	DEMISSÃO	
Exame Clínico	X		24 meses	X	X	X	

Setor: SEGURANÇA DO TRABALHO
Atividades de natureza administrativa realizadas em ambiente de escritório e fabril.

						Nº de Funcionários	
Cargo: TÉCNICO EM SEGURANÇA DO TRABALHO						Masc.: 1 Fem.: 0 Menor: 0 Total: 1	
Descrição detalhada: Realiza a implementação das medidas de segurança e saúde ocupacional, efetua o gerenciamento dos indicadores de segurança do trabalho e saúde ocupacional. Realiza integração e treinamentos específicos de segurança do trabalho para todos os funcionários e terceiros. Realiza vistorias na empresa visando o cumprimento e acompanhamento dos requisitos legais (CIPA, SIPAT, PPRA, LTCAT, PCMSO e brigada de emergência). Acompanha a descontaminação de tanques. Monitora o funcionamento dos sistemas de combate a incêndios, emissão de PPP, auxilia na confecção de Mapas de Riscos, realiza vistorias nos kits de emergências, e audita o check-list dos caminhões. Realiza trabalho em altura quando faz medição de gases. Auxilia nos atendimentos emergenciais.							
Perigo / Fator de Risco			Grupo			Descrições dos perigos e possíveis lesões ou agravos à saúde	
Agentes biológicos			Biológico			Doenças infectocontagiosas.	
Outras situações de risco que poderão contribuir para a ocorrência de acidentes			Acidente			Lesões, traumas e ferimentos.	
Trabalho em altura			Acidente			Fraturas; traumas; ferimentos; morte.	
Exames	ADMISSÃO	APÓS ADM.	PERIÓDICO	RET. TRAB	MUD. RISCOS	DEMISSÃO	
Acuidade Visual Binocular	X		12 meses		X		
Avaliação Psicossocial	X		12 meses		X		
Exame Clínico	X		12 meses	X	X	X	
Glicemia de Jejum	X		12 meses		X		



PCMSO
Programa de Controle Médico de Saúde Ocupacional

Setor: TRANSPORTE

Hangar situado no aeroporto para alojamento do avião bimotor.

		Nº de Funcionários				
Cargo: CO-PILOTO COMERCIAL		Masc.: 0 Fem.: 0 Menor: 0 Total: 0				
Descrição detalhada: Auxilia o piloto da aeronave, faz a preparação de cabine, calculo de combustível, calculo de performance e também de condução da aeronave. Acompanha o abastecimento e realiza check list da aeronave.						
Perigo / Fator de Risco	Grupo	Descrições dos perigos e possíveis lesões ou agravos à saúde				
Pressão atmosférica anormal	Físico	Alterações nos sistemas respiratório, sanguíneo e tecidos.				
Radiação não ionizante (UVA e UVB)	Físico	Lesões cutâneas; perturbações visuais; queimaduras.				
Ruído contínuo ou intermitente (legislação trabalhista)	Físico	Efeitos auditivos: deslocamento temporário do limiar auditivo; surdez profissional (condutiva e neurossensorial). Efeitos não auditivos: dor de cabeça; irritabilidade; vertigens; cansaço excessivo; insônia e zumbido na orelha.				
Líquidos Inflamáveis	Acidente	Queimaduras, lesões e morte.				
Outras situações de risco que poderão contribuir para a ocorrência de acidentes	Acidente	Lesões, traumas e ferimentos.				
Exames	ADMISSÃO	APÓS ADM.	PERIÓDICO	RET. TRAB	MUD. RISCOS	DEMISSÃO
Audiometria tonal ocupacional	X		12 meses		X	X
Avaliação Oftalmológica	X		12 meses		X	
Avaliação Psicossocial	X		12 meses		X	
Eletrocardiograma - ECG	X		12 meses		X	
Eletroencefalograma - EEG	X		12 meses		X	
Exame Clínico	X		12 meses	X	X	X
Gama GT	X		12 meses		X	
Glicemia de Jejum	X		12 meses		X	
Raio X Coluna Lombo Sacra AP + Perfil	X				X	
Urina Tipo I	X		12 meses		X	



		Nº de Funcionários				
Cargo: PILOTO DE AVIAO COMERCIAL		Masc.: 1 Fem.: 0 Menor: 0 Total: 1				
Descrição detalhada: Operar aeronaves de pequeno porte para transporte de passageiros, manejando sistemas gerais e comandos, aplicando regras de tráfego aéreo e procedimentos de segurança. Planejar as atividades de vôos, inspecionam aeronaves em terra, externa e internamente, contatam órgãos de controle e outras aeronaves, buscando informações diversas sobre meteorologia, tráfego aéreo, situações nos aeroportos, e preenchem documentação de bordo. Acompanhar o abastecimento e realiza check list da aeronave.						
Perigo / Fator de Risco	Grupo	Descrições dos perigos e possíveis lesões ou agravos à saúde				
Pressão atmosférica anormal	Físico	Alterações nos sistemas respiratório, sanguíneo e tecidos.				
Radiação não ionizante (UVA e UVB)	Físico	Lesões cutâneas; perturbações visuais; queimaduras.				
Ruído contínuo ou intermitente (legislação trabalhista)	Físico	Efeitos auditivos: deslocamento temporário do limiar auditivo; surdez profissional (condutiva e neurossensorial). Efeitos não auditivos: dor de cabeça; irritabilidade; vertigens; cansaço excessivo; insônia e zumbido na orelha.				
Líquidos Inflamáveis	Acidente	Queimaduras, lesões e morte.				
Outras situações de risco que poderão contribuir para a ocorrência de acidentes	Acidente	Lesões, traumas e ferimentos.				
Exames	ADMISSÃO	APOS ADM.	PERIÓDICO	RET. TRAB	MUD. RISCOS	DEMISSÃO
Audiometria tonal ocupacional	X		12 meses		X	X
Avaliação Oftalmológica	X		12 meses		X	
Avaliação Psicossocial	X		12 meses		X	
Eletrocardiograma - ECG	X		12 meses		X	
Eletroencefalograma - EEG	X		12 meses		X	
Exame Clínico	X		12 meses	X	X	X
Gama GT	X		12 meses		X	
Glicemia de Jejum	X		12 meses		X	
Raio X Coluna Lombo Sacra AP + Perfil	X				X	
Urina Tipo I	X		12 meses		X	



PCMSO
Programa de Controle Médico de Saúde Ocupacional

Identificação			
Empresa CETRIC CENTRAL DE TRATAMENTO DE RESIDUOS SOLIDOS, INDS E COMS DE CHAPECO LTDA			
Endereço Rua Leonel Jacinto Baseggio, 30		Complemento	CNPJ 04.647.090/0003-20
CEP 89713-198	Cidade Concórdia	Bairro Industrial	UF SC
CNAE 3811-4/00	Grau de Risco 3	Descrição CNAE Coleta de resíduos não-perigosos	

Unidade: CETRIC CONCORDIA

Setor: ADMINISTRATIVO
Ambiente de natureza administrativa.

		Nº de Funcionários				
Cargo: ANALISTA ADMINISTRATIVO		Masc.: 1 Fem.: 0 Menor: 0 Total: 1				
Descrição detalhada: Executar serviços de apoio nas áreas de recursos humanos, administração, finanças e logística, controlar as operações internas de movimentação e armazenamento de resíduos, acompanhar o monitoramento diário dos veículos, identificar a classe dos resíduos, efetuar o registro e controle de fornecimento de EPIS.						
Perigo / Fator de Risco		Grupo		Descrições dos perigos e possíveis lesões ou agravos à saúde		
Outras situações de risco que poderão contribuir para a ocorrência de acidentes		Acidente		Lesões, traumas e ferimentos.		
Exames	ADMISSÃO	APOS ADM.	PERIÓDICO	RET. TRAB	MUD. RISCOS	DEMISSÃO
Exame Clínico	X		12 meses	X	X	X



PCMSO
Programa de Controle Médico de Saúde Ocupacional

		Nº de Funcionários				
Cargo: SUPERVISOR DE LOGÍSTICA		Masc.: 0 Fem.: 0 Menor: 0 Total: 0				
Descrição detalhada: Realiza o planejamento das atividades operacionais no armazenamento, distribuição, transportes e logística. Coordenar equipes, gerenciar a frota de caminhões e veículos. Realiza o abastecimento dos veículos e opera a máquina escavadeira hidráulica.						
Perigo / Fator de Risco	Grupo	Descrições dos perigos e possíveis lesões ou agravos à saúde				
Vibração de corpo inteiro (aceleração resultante de exposição normalizada - aren)	Físico	Lesões na coluna vertebral e degeneração gradativa do tecido muscular e nervoso; aumento da frequência cardíaca; perda do equilíbrio e falta de concentração; desordens gastrointestinais; perda do controle muscular de partes do corpo; distúrbios visuais com visão turva; descalcificação de pequenas áreas dos ossos do corpo.				
Vibração de corpo inteiro (Valor da Dose de Vibração Resultante - VDVR)	Físico	Lesões na coluna vertebral e degeneração gradativa do tecido muscular e nervoso; aumento da frequência cardíaca; perda do equilíbrio e falta de concentração; desordens gastrointestinais; perda do controle muscular de partes do corpo; distúrbios visuais com visão turva; descalcificação de pequenas áreas dos ossos do corpo.				
Agentes biológicos	Biológico	Doenças infectocontagiosas.				
Movimentação de Materiais/Máquinas	Acidente	Fraturas, traumas e ferimentos				
Outras situações de risco que poderão contribuir para a ocorrência de acidentes	Acidente	Lesões, traumas e ferimentos.				
Exames	ADMISSÃO	APOS ADM.	PERIÓDICO	RET. TRAB	MUD. RISCOS	DEMISSÃO
Exame Clínico	X		12 meses	X	X	X



PCMSO
Programa de Controle Médico de Saúde Ocupacional

Sector: ATENDIMENTO EMERGENCIAL

Atividades realizadas para atendimento serviços de emergências ambientais.

		Nº de Funcionários				
Cargo: COORDENADOR DE OPERAÇÕES		Masc.: 0 Fem.: 0 Menor: 0 Total: 0				
Descrição detalhada: Coordena a equipe operacional das bases de serviço, Garantir a manutenção e funcionamento dos equipamentos, embarcações e viaturas, Identificar e criar procedimentos operacionais para a Base de Serviços, garantindo a aplicação dos requisitos legais aplicáveis.						
Perigo / Fator de Risco	Grupo	Descrições dos perigos e possíveis lesões ou agravos à saúde				
Radiação não ionizante (UVA e UVB)	Físico	Lesões cutâneas; perturbações visuais; queimaduras.				
Ruído contínuo ou intermitente (legislação trabalhista)	Físico	Efeitos auditivos: deslocamento temporário do limiar auditivo; surdez profissional (condutiva e neurosensorial). Efeitos não auditivos: dor de cabeça; irritabilidade; vertigens; cansaço excessivo; insônia e zumbido no canal auditivo.				
Umidade	Físico	Doenças do sistema respiratório; doenças de pele; doenças circulatórias e acidentes.				
Vibração de corpo inteiro (aceleração resultante de exposição normalizada - aren)	Físico	Lesões na coluna vertebral e degeneração gradativa do tecido muscular e nervoso; aumento da frequência cardíaca; perda do equilíbrio e falta de concentração; desordens gastrointestinais; perda do controle muscular de partes do corpo; distúrbios visuais com visão turva; descalcificação de pequenas áreas dos ossos do corpo.				
Vibração de corpo inteiro (Valor da Dose de Vibração Resultante - VDVR)	Físico	Lesões na coluna vertebral e degeneração gradativa do tecido muscular e nervoso; aumento da frequência cardíaca; perda do equilíbrio e falta de concentração; desordens gastrointestinais; perda do controle muscular de partes do corpo; distúrbios visuais com visão turva; descalcificação de pequenas áreas dos ossos do corpo.				
Agentes biológicos	Biológico	Doenças infectocontagiosas.				
Condução de veículos de qualquer natureza em vias públicas	Acidente	Traumas, ferimentos e fraturas				
Outras situações de risco que poderão contribuir para a ocorrência de acidentes	Acidente	Lesões, traumas e ferimentos, queimaduras.				
Trabalho em altura	Acidente	Fraturas; traumas; ferimentos; morte.				
Exames	ADMISSÃO	APÓS ADM.	PERIÓDICO	RET. TRAB	MUD. RISCOS	DEMISSÃO
Acuidade Visual Binocular	X		12 meses		X	
Audiometria tonal ocupacional	X		12 meses		X	X
Avaliação Psicossocial	X		12 meses		X	
Espirometria Ocupacional	X		12 meses		X	
Exame Clínico	X		12 meses	X	X	X
Glicemia de Jejum	X		12 meses		X	
Raio X Coluna Lombo Sacra AP + Perfil	X				X	
Raio X de Tórax (OIT)	X		12 meses		X	



PCMSO
Programa de Controle Médico de Saúde Ocupacional

		Nº de Funcionários				
Cargo: OPERADOR DE EMERGÊNCIAS I		Masc.: 0 Fem.: 0 Menor: 0 Total: 0				
Descrição detalhada: Desenvolver as atividades para manter os equipamentos prontos para o funcionamento, realizar as tarefas e atividades da BS - Base de Serviços, conforme o Quadro de Rotinas sob orientação do Operador II e, Auxiliar os Operadores II nos procedimentos para atendimento a eventos emergenciais.						
Perigo / Fator de Risco	Grupo	Descrições dos perigos e possíveis lesões ou agravos à saúde				
Radiação não ionizante (UVA e UVB)	Físico	Lesões cutâneas; perturbações visuais; queimaduras.				
Ruído contínuo ou intermitente (legislação trabalhista)	Físico	Efeitos auditivos: deslocamento temporário do limiar auditivo; surdez profissional (condutiva e neurosensorial). Efeitos não auditivos: dor de cabeça; irritabilidade; vertigens; cansaço excessivo; insônia e zumbido no canal auditivo.				
Umidade	Físico	Doenças do sistema respiratório; doenças de pele; doenças circulatórias e acidentes.				
Vibração de corpo inteiro (aceleração resultante de exposição normalizada - aren)	Físico	Lesões na coluna vertebral e degeneração gradativa do tecido muscular e nervoso; aumento da frequência cardíaca; perda do equilíbrio e falta de concentração; desordens gastrointestinais; perda do controle muscular de partes do corpo; distúrbios visuais com visão turva; descalcificação de pequenas áreas dos ossos do corpo.				
Vibração de corpo inteiro (Valor da Dose de Vibração Resultante - VDVR)	Físico	Lesões na coluna vertebral e degeneração gradativa do tecido muscular e nervoso; aumento da frequência cardíaca; perda do equilíbrio e falta de concentração; desordens gastrointestinais; perda do controle muscular de partes do corpo; distúrbios visuais com visão turva; descalcificação de pequenas áreas dos ossos do corpo.				
Agentes biológicos	Biológico	Doenças infectocontagiosas.				
Condução de veículos de qualquer natureza em vias públicas	Acidente	Traumas, ferimentos e fraturas				
Outras situações de risco que poderão contribuir para a ocorrência de acidentes	Acidente	Lesões, traumas e ferimentos, queimaduras.				
Trabalho em altura	Acidente	Fraturas; traumas; ferimentos; morte.				
Exames	ADMISSÃO	APÓS ADM.	PERIÓDICO	RET. TRAB	MUD. RISCOS	DEMISSÃO
Acuidade Visual Binocular	X		12 meses		X	
Audiometria tonal ocupacional	X		12 meses		X	X
Avaliação Psicossocial	X		12 meses		X	
Espirometria Ocupacional	X		12 meses		X	
Exame Clínico	X		12 meses	X	X	X
Glicemia de Jejum	X		12 meses		X	
Raio X Coluna Lombo Sacra AP + Perfil	X				X	
Raio X de Tórax (OIT)	X		12 meses		X	



PCMSO
Programa de Controle Médico de Saúde Ocupacional

		Nº de Funcionários				
Cargo: OPERADOR DE EMERGÊNCIAS II		Masc.: 0 Fem.: 0 Menor: 0 Total: 0				
Descrição detalhada: Desenvolver as atividades para manter os equipamentos prontos para o funcionamento, realizar as tarefas e atividades da BS - Base de Serviços, conforme o Quadro de Rotinas com o auxílio do Operador I e, Iniciar os procedimentos para atendimento a eventos emergenciais.						
Perigo / Fator de Risco	Grupo	Descrições dos perigos e possíveis lesões ou agravos à saúde				
Radiação não ionizante (UVA e UVB)	Físico	Lesões cutâneas; perturbações visuais; queimaduras.				
Ruído contínuo ou intermitente (legislação trabalhista)	Físico	Efeitos auditivos: deslocamento temporário do limiar auditivo; surdez profissional (condutiva e neurosensorial). Efeitos não auditivos: dor de cabeça; irritabilidade; vertigens; cansaço excessivo; insônia e zumbido no canal auditivo.				
Umidade	Físico	Doenças do sistema respiratório; doenças de pele; doenças circulatórias e acidentes.				
Vibração de corpo inteiro (aceleração resultante de exposição normalizada - aren)	Físico	Lesões na coluna vertebral e degeneração gradativa do tecido muscular e nervoso; aumento da frequência cardíaca; perda do equilíbrio e falta de concentração; desordens gastrointestinais; perda do controle muscular de partes do corpo; distúrbios visuais com visão turva; descalcificação de pequenas áreas dos ossos do corpo.				
Vibração de corpo inteiro (Valor da Dose de Vibração Resultante - VDVR)	Físico	Lesões na coluna vertebral e degeneração gradativa do tecido muscular e nervoso; aumento da frequência cardíaca; perda do equilíbrio e falta de concentração; desordens gastrointestinais; perda do controle muscular de partes do corpo; distúrbios visuais com visão turva; descalcificação de pequenas áreas dos ossos do corpo.				
Agentes biológicos	Biológico	Doenças infectocontagiosas.				
Condução de veículos de qualquer natureza em vias públicas	Acidente	Traumas, ferimentos e fraturas				
Outras situações de risco que poderão contribuir para a ocorrência de acidentes	Acidente	Lesões, traumas e ferimentos, queimaduras.				
Trabalho em altura	Acidente	Fraturas; traumas; ferimentos; morte.				
Exames	ADMISSÃO	APOS ADM.	PERIÓDICO	RET. TRAB	MUD. RISCOS	DEMISSÃO
Acuidade Visual Binocular	X		12 meses		X	
Audiometria tonal ocupacional	X		12 meses		X	X
Avaliação Psicossocial	X		12 meses		X	
Espirometria Ocupacional	X		12 meses		X	
Exame Clínico	X		12 meses	X	X	X
Glicemia de Jejum	X		12 meses		X	
Raio X Coluna Lombo Sacra AP + Perfil	X				X	
Raio X de Tórax (OIT)	X		12 meses		X	



PCMSO
Programa de Controle Médico de Saúde Ocupacional

		Nº de Funcionários				
Cargo: OPERADOR DE EMERGÊNCIAS III		Masc.: 0 Fem.: 0 Menor: 0 Total: 0				
Descrição detalhada: Desenvolver atividades para manter os equipamentos prontos para o funcionamento, Realizar as tarefas e atividades da Base de Serviço. Controla os materiais, Realizam o preenchimento de relatórios, Comunicam qualquer tipo de desvio referente a operação, Participam de exercícios simulados quando solicitado, Realiza operação marítimas, Inicia os procedimentos para atendimentos serviços de emergência, poderá atender emergências ambientais.						
Perigo / Fator de Risco	Grupo	Descrições dos perigos e possíveis lesões ou agravos à saúde				
Radiação não ionizante (UVA e UVB)	Físico	Lesões cutâneas; perturbações visuais; queimaduras.				
Ruído contínuo ou intermitente (legislação trabalhista)	Físico	Efeitos auditivos: deslocamento temporário do limiar auditivo; surdez profissional (condutiva e neurossensorial). Efeitos não auditivos: dor de cabeça; irritabilidade; vertigens; cansaço excessivo; insônia e zumbido no canal auditivo.				
Umidade	Físico	Doenças do sistema respiratório; doenças de pele; doenças circulatórias e acidentes.				
Vibração de corpo inteiro (aceleração resultante de exposição normalizada - aren)	Físico	Lesões na coluna vertebral e degeneração gradativa do tecido muscular e nervoso; aumento da frequência cardíaca; perda do equilíbrio e falta de concentração; desordens gastrointestinais; perda do controle muscular de partes do corpo; distúrbios visuais com visão turva; descalcificação de pequenas áreas dos ossos do corpo.				
Vibração de corpo inteiro (Valor da Dose de Vibração Resultante - VDVR)	Físico	Lesões na coluna vertebral e degeneração gradativa do tecido muscular e nervoso; aumento da frequência cardíaca; perda do equilíbrio e falta de concentração; desordens gastrointestinais; perda do controle muscular de partes do corpo; distúrbios visuais com visão turva; descalcificação de pequenas áreas dos ossos do corpo.				
Agentes biológicos	Biológico	Doenças infectocontagiosas.				
Condução de veículos de qualquer natureza em vias públicas	Acidente	Traumas, ferimentos e fraturas				
Outras situações de risco que poderão contribuir para a ocorrência de acidentes	Acidente	Lesões, traumas e ferimentos, queimaduras.				
Trabalho em altura	Acidente	Fraturas; traumas; ferimentos; morte.				
Exames	ADMISSÃO	APÓS ADM.	PERIÓDICO	RET. TRAB	MUD. RISCOS	DEMISSÃO
Acuidade Visual Binocular	X		12 meses		X	
Audiometria tonal ocupacional	X		12 meses		X	X
Avaliação Psicossocial	X		12 meses		X	
Espirometria Ocupacional	X		12 meses		X	
Exame Clínico	X		12 meses	X	X	X
Glicemia de Jejum	X		12 meses		X	
Raio X Coluna Lombo Sacra AP + Perfil	X				X	
Raio X de Tórax (OIT)	X		12 meses		X	



PCMSO
Programa de Controle Médico de Saúde Ocupacional

Sector: LOGISTICA

Ambiente administrativo e característico no carregamento e transporte de resíduos para os aterros.

		Nº de Funcionários				
Cargo: AJUDANTE DE MOTORISTA		Masc.: 1 Fem.: 0 Menor: 0 Total: 1				
Descrição detalhada: Auxilia o motorista no transporte de carga e descarga de resíduo classe I, classe IIA e IIB. Realiza trabalho em altura no enlonação e desenlonação das cargas e tracionar catraca.						
Perigo / Fator de Risco	Grupo	Descrições dos perigos e possíveis lesões ou agravos à saúde				
Ruído contínuo ou intermitente (legislação trabalhista)	Físico	Efeitos auditivos: deslocamento temporário do limiar auditivo; surdez profissional (condutiva e neurosensorial). Efeitos não auditivos: dor de cabeça; irritabilidade; vertigens; cansaço excessivo; insônia e zumbido na orelha.				
Vibração de corpo inteiro (aceleração resultante de exposição normalizada - aren)	Físico	Lesões na coluna vertebral e degeneração gradativa do tecido muscular e nervoso; aumento da frequência cardíaca; perda do equilíbrio e falta de concentração; desordens gastrointestinais; perda do controle muscular de partes do corpo; distúrbios visuais com visão turva; descalcificação de pequenas áreas dos ossos do corpo.				
Vibração de corpo inteiro (Valor da Dose de Vibração Resultante - VDVR)	Físico	Lesões na coluna vertebral e degeneração gradativa do tecido muscular e nervoso; aumento da frequência cardíaca; perda do equilíbrio e falta de concentração; desordens gastrointestinais; perda do controle muscular de partes do corpo; distúrbios visuais com visão turva; descalcificação de pequenas áreas dos ossos do corpo.				
Outras situações de risco que poderão contribuir para a ocorrência de acidentes	Acidente	Lesões, traumas e ferimentos.				
Trabalho em altura	Acidente	Fraturas; traumas; ferimentos; morte.				
Exames	ADMISSÃO	APOS ADM.	PERIÓDICO	RET. TRAB	MUD. RISCOS	DEMISSÃO
Acuidade Visual Binocular	X		12 meses		X	
Audiometria tonal ocupacional	X		12 meses		X	X
Avaliação Psicossocial	X		12 meses		X	
Exame Clínico	X		12 meses	X	X	X
Glicemia de Jejum	X		12 meses		X	
Raio X Coluna Lombo Sacra AP + Perfil	X				X	



PCMSO
Programa de Controle Médico de Saúde Ocupacional

		Nº de Funcionários				
Cargo: MOTORISTA DE CARRETA		Masc.: 4 Fem.: 0 Menor: 0 Total: 4				
Descrição detalhada: Realiza o transporte de cargas de resíduos industriais classe I, IIA e IIB, verifica as condições do veículo e preenche check list. Solicita a manutenção mecânica. Acompanha o carregamento, preenche fichas e formulários sobre a utilização diária do veículo. Realiza trabalho em altura quando no enlonação e desenlonação da carga e traciona catraca.						
Perigo / Fator de Risco	Grupo	Descrições dos perigos e possíveis lesões ou agravos à saúde				
Ruído contínuo ou intermitente (legislação trabalhista)	Físico	Efeitos auditivos: deslocamento temporário do limiar auditivo; surdez profissional (condutiva e neurosensorial). Efeitos não auditivos: dor de cabeça; irritabilidade; vertigens; cansaço excessivo; insônia e zumbido na orelha.				
Vibração de corpo inteiro (aceleração resultante de exposição normalizada - aren)	Físico	Lesões na coluna vertebral e degeneração gradativa do tecido muscular e nervoso; aumento da frequência cardíaca; perda do equilíbrio e falta de concentração; desordens gastrointestinais; perda do controle muscular de partes do corpo; distúrbios visuais com visão turva; descalcificação de pequenas áreas dos ossos do corpo.				
Vibração de corpo inteiro (Valor da Dose de Vibração Resultante - VDVR)	Físico	Lesões na coluna vertebral e degeneração gradativa do tecido muscular e nervoso; aumento da frequência cardíaca; perda do equilíbrio e falta de concentração; desordens gastrointestinais; perda do controle muscular de partes do corpo; distúrbios visuais com visão turva; descalcificação de pequenas áreas dos ossos do corpo.				
Condução de veículos de qualquer natureza em vias públicas	Acidente	Traumas, ferimentos e fraturas				
Outras situações de risco que poderão contribuir para a ocorrência de acidentes	Acidente	Lesões, traumas e ferimentos.				
Trabalho em altura	Acidente	Fraturas; traumas; ferimentos; morte.				
Exames	ADMISSÃO	APOS ADM.	PERIÓDICO	RET. TRAB	MUD. RISCOS	DEMISSÃO
Acuidade Visual Binocular	X		12 meses		X	
Audiometria tonal ocupacional	X		12 meses		X	X
Avaliação Psicossocial	X		12 meses		X	
Exame Clínico	X		12 meses	X	X	X
Gama GT	X		12 meses		X	
Glicemia de Jejum	X		12 meses		X	
Raio X Coluna Lombo Sacra AP + Perfil	X				X	



PCMSO
Programa de Controle Médico de Saúde Ocupacional

Identificação

Empresa CETRIC CENTRAL DE TRATAMENTO DE RESIDUOS SOLIDOS, INDS E COMS DE CHAPECO LTDA			
Endereço COL SERTORINA		Complemento LINHA AZEVEDO	CNPJ 04.647.090/0012-10
CEP 95170-010	Cidade Farroupilha	Bairro INTERIOR	UF RS
CNAE 3811-4/00	Grau de Risco 3	Descrição CNAE Coleta de resíduos não-perigosos	

Unidade: CETRIC FARROUPILHA

Setor: ADMINISTRATIVO

Ambiente de natureza administrativa.

		Nº de Funcionários				
Cargo: ANALISTA ADMINISTRATIVO		Masc.: 0 Fem.: 1 Menor: 0 Total: 1				
Descrição detalhada: Executar serviços de apoio nas áreas de recursos humanos, administração, atender fornecedores e clientes. Arquivar e tratar documentos variados, cumprindo todos os procedimentos necessários referentes aos mesmos, fazer o controle e verificação dos manifestos de transportes rodoviários MTR, efetua o controle e fornecimento de EPIS						
Perigo / Fator de Risco		Grupo		Descrições dos perigos e possíveis lesões ou agravos à saúde		
Outras situações de risco que poderão contribuir para a ocorrência de acidentes		Acidente		Lesões, traumas e ferimentos.		
Exames	ADMISSÃO	APOS ADM.	PERIÓDICO	RET. TRAB	MUD. RISCOS	DEMISSÃO
Exame Clínico	X		12 meses	X	X	X



PCMSO
Programa de Controle Médico de Saúde Ocupacional

Setor: ATENDIMENTO EMERGENCIAL

Atividades realizadas para atendimento serviços de emergências ambientais.

		Nº de Funcionários				
Cargo: COORDENADOR DE OPERAÇÕES		Masc.: 0 Fem.: 0 Menor: 0 Total: 0				
Descrição detalhada: Coordena a equipe operacional das bases de serviço, Garantir a manutenção e funcionamento dos equipamentos, embarcações e viaturas, Identificar e criar procedimentos operacionais para a Base de Serviços, garantindo a aplicação dos requisitos legais aplicáveis.						
Perigo / Fator de Risco	Grupo	Descrições dos perigos e possíveis lesões ou agravos à saúde				
Radiação não ionizante (UVA e UVB)	Físico	Lesões cutâneas; perturbações visuais; queimaduras.				
Ruído contínuo ou intermitente (legislação trabalhista)	Físico	Efeitos auditivos: deslocamento temporário do limiar auditivo; surdez profissional (condutiva e neurossensorial). Efeitos não auditivos: dor de cabeça; irritabilidade; vertigens; cansaço excessivo; insônia e zumbido no canal auditivo.				
Umidade	Físico	Doenças do sistema respiratório; doenças de pele; doenças circulatórias e acidentes.				
Vibração de corpo inteiro (aceleração resultante de exposição normalizada - aren)	Físico	Lesões na coluna vertebral e degeneração gradativa do tecido muscular e nervoso; aumento da frequência cardíaca; perda do equilíbrio e falta de concentração; distúrbios gastrointestinais; perda do controle muscular de partes do corpo; distúrbios visuais com visão turva; descalcificação de pequenas áreas dos ossos do corpo.				
Vibração de corpo inteiro (Valor da Dose de Vibração Resultante - VDVR)	Físico	Lesões na coluna vertebral e degeneração gradativa do tecido muscular e nervoso; aumento da frequência cardíaca; perda do equilíbrio e falta de concentração; distúrbios gastrointestinais; perda do controle muscular de partes do corpo; distúrbios visuais com visão turva; descalcificação de pequenas áreas dos ossos do corpo.				
Condução de veículos de qualquer natureza em vias públicas	Acidente	Traumas, ferimentos e fraturas				
Outras situações de risco que poderão contribuir para a ocorrência de acidentes	Acidente	Lesões, traumas e ferimentos, queimaduras.				
Trabalho em altura	Acidente	Fraturas; traumas; ferimentos; morte.				
Exames	ADMISSÃO	APÓS ADM.	PERIÓDICO	RET. TRAB	MUD. RISCOS	DEMISSÃO
Acuidade Visual Binocular	X		12 meses		X	
Audiometria tonal ocupacional	X		12 meses		X	X
Avaliação Psicossocial	X		12 meses		X	
Espirometria Ocupacional	X		12 meses		X	
Exame Clínico	X		12 meses	X	X	X
Glicemia de Jejum	X		12 meses		X	
Raio X Coluna Lombo Sacra AP + Perfil	X				X	
Raio X de Tórax (OIT)	X		12 meses		X	

	PCMSO Programa de Controle Médico de Saúde Ocupacional
---	---

Cargo: OPERADOR DE EMERGÊNCIAS I		Nº de Funcionários				
		Masc.: 0 Fem.: 0 Menor: 0 Total: 0				
Descrição detalhada: Desenvolver as atividades para manter os equipamentos prontos para o funcionamento, realizar as tarefas e atividades da BS - Base de Serviços, conforme o Quadro de Rotinas sob orientação do Operador II e, Auxiliar os Operadores II nos procedimentos para atendimento a eventos emergenciais.						
Perigo / Fator de Risco	Grupo	Descrições dos perigos e possíveis lesões ou agravos à saúde				
Radiação não ionizante (UVA e UVB)	Físico	Lesões cutâneas; perturbações visuais; queimaduras.				
Ruído contínuo ou intermitente (legislação trabalhista)	Físico	Efeitos auditivos: deslocamento temporário do limiar auditivo; surdez profissional (condutiva e neurossensorial). Efeitos não auditivos: dor de cabeça; irritabilidade; vertigens; cansaço excessivo; insônia e zumbido no canal auditivo.				
Umidade	Físico	Doenças do sistema respiratório; doenças de pele; doenças circulatórias e acidentes.				
Vibração de corpo inteiro (aceleração resultante de exposição normalizada - aren)	Físico	Lesões na coluna vertebral e degeneração gradativa do tecido muscular e nervoso; aumento da frequência cardíaca; perda do equilíbrio e falta de concentração; distúrbios gastrointestinais; perda do controle muscular de partes do corpo; distúrbios visuais com visão turva; descalcificação de pequenas áreas dos ossos do corpo.				
Vibração de corpo inteiro (Valor da Dose de Vibração Resultante - VDVR)	Físico	Lesões na coluna vertebral e degeneração gradativa do tecido muscular e nervoso; aumento da frequência cardíaca; perda do equilíbrio e falta de concentração; distúrbios gastrointestinais; perda do controle muscular de partes do corpo; distúrbios visuais com visão turva; descalcificação de pequenas áreas dos ossos do corpo.				
Condução de veículos de qualquer natureza em vias públicas	Acidente	Traumas, ferimentos e fraturas				
Outras situações de risco que poderão contribuir para a ocorrência de acidentes	Acidente	Lesões, traumas e ferimentos, queimaduras.				
Trabalho em altura	Acidente	Fraturas; traumas; ferimentos; morte.				
Exames	ADMISSÃO	APOS ADM.	PERIÓDICO	RET. TRAB	MUD. RISCOS	DEMISSÃO
Acuidade Visual Binocular	X		12 meses		X	
Audiometria tonal ocupacional	X		12 meses		X	X
Avaliação Psicossocial	X		12 meses		X	
Espirometria Ocupacional	X		12 meses		X	
Exame Clínico	X		12 meses	X	X	X
Glicemia de Jejum	X		12 meses		X	
Raio X Coluna Lombo Sacra AP + Perfil	X				X	
Raio X de Tórax (OIT)	X		12 meses		X	



PCMSO
Programa de Controle Médico de Saúde Ocupacional

		Nº de Funcionários				
Cargo: OPERADOR DE EMERGÊNCIAS II		Masc.: 0 Fem.: 0 Menor: 0 Total: 0				
Descrição detalhada: Desenvolver as atividades para manter os equipamentos prontos para o funcionamento, realizar as tarefas e atividades da BS - Base de Serviços, conforme o Quadro de Rotinas com o auxílio do Operador e, Iniciar os procedimentos para atendimento a eventos emergenciais.						
Perigo / Fator de Risco	Grupo	Descrições dos perigos e possíveis lesões ou agravos à saúde				
Radiação não ionizante (UVA e UVB)	Físico	Lesões cutâneas; perturbações visuais; queimaduras.				
Ruído contínuo ou intermitente (legislação trabalhista)	Físico	Efeitos auditivos: deslocamento temporário do limiar auditivo; surdez profissional (condutiva e neurosensorial). Efeitos não auditivos: dor de cabeça; irritabilidade; vertigens; cansaço excessivo; insônia e zumbido no canal auditivo.				
Umidade	Físico	Doenças do sistema respiratório; doenças de pele; doenças circulatórias e acidentes.				
Vibração de corpo inteiro (aceleração resultante de exposição normalizada - aren)	Físico	Lesões na coluna vertebral e degeneração gradativa do tecido muscular e nervoso; aumento da frequência cardíaca; perda do equilíbrio e falta de concentração; desordens gastrointestinais; perda do controle muscular de partes do corpo; distúrbios visuais com visão turva; descalcificação de pequenas áreas dos ossos do corpo.				
Vibração de corpo inteiro (Valor da Dose de Vibração Resultante - VDVR)	Físico	Lesões na coluna vertebral e degeneração gradativa do tecido muscular e nervoso; aumento da frequência cardíaca; perda do equilíbrio e falta de concentração; desordens gastrointestinais; perda do controle muscular de partes do corpo; distúrbios visuais com visão turva; descalcificação de pequenas áreas dos ossos do corpo.				
Condução de veículos de qualquer natureza em vias públicas	Acidente	Traumas, ferimentos e fraturas				
Outras situações de risco que poderão contribuir para a ocorrência de acidentes	Acidente	Lesões, traumas e ferimentos, queimaduras.				
Trabalho em altura	Acidente	Fraturas; traumas; ferimentos; morte.				
Exames	ADMISSÃO	APOS ADM.	PERIÓDICO	RET. TRAB	MUD. RISCOS	DEMISSÃO
Acutidade Visual Binocular	X		12 meses		X	
Audiometria tonal ocupacional	X		12 meses		X	X
Avaliação Psicossocial	X		12 meses		X	
Espirometria Ocupacional	X		12 meses		X	
Exame Clínico	X		12 meses	X	X	X
Glicemia de Jejum	X		12 meses		X	
Raio X Coluna Lombo Sacra AP + Perfil	X				X	
Raio X de Tórax (OIT)	X		12 meses		X	



PCMSO
Programa de Controle Médico de Saúde Ocupacional

		Nº de Funcionários				
Cargo: OPERADOR DE EMERGÊNCIAS III		Masc.: 0 Fem.: 0 Menor: 0 Total: 0				
Descrição detalhada: Desenvolver atividades para manter os equipamentos prontos para o funcionamento, Realizar as tarefas e atividades da Base de Serviço. Controla os materiais, Realizam o preenchimento de relatórios, Comunicam qualquer tipo de desvio referente a operação, Participam de exercícios simulados quando solicitado, Realiza operação marítimas, Inicia os procedimentos para atendimentos serviços de emergência, poderá atender emergências ambientais.						
Perigo / Fator de Risco	Grupo	Descrições dos perigos e possíveis lesões ou agravos à saúde				
Radiação não ionizante (UVA e UVB)	Físico	Lesões cutâneas; perturbações visuais; queimaduras.				
Ruído contínuo ou intermitente (legislação trabalhista)	Físico	Efeitos auditivos: deslocamento temporário do limiar auditivo; surdez profissional (condutiva e neurossensorial). Efeitos não auditivos: dor de cabeça; irritabilidade; vertigens; cansaço excessivo; insônia e zumbido no canal auditivo.				
Umidade	Físico	Doenças do sistema respiratório; doenças de pele; doenças circulatórias e acidentes.				
Vibração de corpo inteiro (aceleração resultante de exposição normalizada - aren)	Físico	Lesões na coluna vertebral e degeneração gradativa do tecido muscular e nervoso; aumento da frequência cardíaca; perda do equilíbrio e falta de concentração; desordens gastrointestinais; perda do controle muscular de partes do corpo; distúrbios visuais com visão turva; descalcificação de pequenas áreas dos ossos do corpo.				
Vibração de corpo inteiro (Valor da Dose de Vibração Resultante - VDVR)	Físico	Lesões na coluna vertebral e degeneração gradativa do tecido muscular e nervoso; aumento da frequência cardíaca; perda do equilíbrio e falta de concentração; desordens gastrointestinais; perda do controle muscular de partes do corpo; distúrbios visuais com visão turva; descalcificação de pequenas áreas dos ossos do corpo.				
Condução de veículos de qualquer natureza em vias públicas	Acidente	Traumas, ferimentos e fraturas				
Outras situações de risco que poderão contribuir para a ocorrência de acidentes	Acidente	Lesões, traumas e ferimentos, queimaduras.				
Trabalho em altura	Acidente	Fraturas; traumas; ferimentos; morte.				
Exames	ADMISSÃO	APÓS ADM.	PERIÓDICO	RET. TRAB	MUD. RISCOS	DEMISSÃO
Acuidade Visual Binocular	X		12 meses		X	
Audiometria tonal ocupacional	X		12 meses		X	X
Avaliação Psicossocial	X		12 meses		X	
Espirometria Ocupacional	X		12 meses		X	
Exame Clínico	X		12 meses	X	X	X
Glicemia de Jejum	X		12 meses		X	
Raio X Coluna Lombo Sacra AP + Perfil	X				X	
Raio X de Tórax (OIT)	X		12 meses		X	



PCMSO
Programa de Controle Médico de Saúde Ocupacional

Setor: LOGISTICA

Ambiente administrativo e característico no carregamento e transporte de resíduos para os aterros.

		Nº de Funcionários				
Cargo: AJUDANTE DE MOTORISTA		Masc.: 1 Fem.: 0 Menor: 0 Total: 1				
Descrição detalhada: Auxilia o motorista no transporte de carga e descarga de resíduo classe I, classe IIA e IIB. Realiza trabalho em altura no enlonação e desenlonação das cargas e tracionar catraca. Opera máquina retroescavadeira.						
Perigo / Fator de Risco	Grupo	Descrições dos perigos e possíveis lesões ou agravos à saúde				
Ruído contínuo ou intermitente (legislação trabalhista)	Físico	Efeitos auditivos: deslocamento temporário do limiar auditivo; surdez profissional (condutiva e neurossensorial). Efeitos não auditivos: dor de cabeça; irritabilidade; vertigens; cansaço excessivo; insônia e zumbido na orelha.				
Vibração de corpo inteiro (aceleração resultante de exposição normalizada - aren)	Físico	Lesões na coluna vertebral e degeneração gradativa do tecido muscular e nervoso; aumento da frequência cardíaca; perda do equilíbrio e falta de concentração; distúrbios gastrointestinais; perda do controle muscular de partes do corpo; distúrbios visuais com visão turva; descalcificação de pequenas áreas dos ossos do corpo.				
Vibração de corpo inteiro (Valor da Dose de Vibração Resultante - VDVR)	Físico	Lesões na coluna vertebral e degeneração gradativa do tecido muscular e nervoso; aumento da frequência cardíaca; perda do equilíbrio e falta de concentração; distúrbios gastrointestinais; perda do controle muscular de partes do corpo; distúrbios visuais com visão turva; descalcificação de pequenas áreas dos ossos do corpo.				
Agentes biológicos	Biológico	Doenças infectocontagiosas.				
Movimentação de Materiais/Máquinas	Acidente	Fraturas, traumas e ferimentos				
Outras situações de risco que poderão contribuir para a ocorrência de acidentes	Acidente	Lesões, traumas e ferimentos.				
Trabalho em altura	Acidente	Fraturas; traumas; ferimentos; morte.				
Exames	ADMISSÃO	APOS ADM.	PERIÓDICO	RET. TRAB	MUD. RISCOS	DEMISSÃO
Acuidade Visual Binocular	X		12 meses		X	
Audiometria tonal ocupacional	X		12 meses		X	X
Avaliação Psicossocial	X		12 meses		X	
Exame Clínico	X		12 meses	X	X	X
Glicemia de Jejum	X		12 meses		X	
Raio X Coluna Lombo Sacra AP + Perfil	X				X	



PCMSO
Programa de Controle Médico de Saúde Ocupacional

		Nº de Funcionários				
Cargo: MOTORISTA DE JULIETA		Masc.: 1 Fem.: 0 Menor: 0 Total: 1				
Descrição detalhada: Realiza o transporte de cargas de resíduos industriais classe I, IIA e IIB, verifica as condições do veículo e preenche check list. Solicita a manutenção mecânica. Acompanha o carregamento, preenche fichas e formulários sobre a utilização diária do veículo. Realiza trabalho em altura quando do enlonação e desenlonação da carga e tracionar catraca.						
Perigo / Fator de Risco	Grupo	Descrições dos perigos e possíveis lesões ou agravos à saúde				
Ruído contínuo ou intermitente (legislação trabalhista)	Físico	Efeitos auditivos: deslocamento temporário do limiar auditivo; surdez profissional (condutiva e neurossensorial). Efeitos não auditivos: dor de cabeça; irritabilidade; vertigens; cansaço excessivo; insônia e zumbido na orelha.				
Vibração de corpo inteiro (aceleração resultante de exposição normalizada - aren)	Físico	Lesões na coluna vertebral e degeneração gradativa do tecido muscular e nervoso; aumento da frequência cardíaca; perda do equilíbrio e falta de concentração; desordens gastrointestinais; perda do controle muscular de partes do corpo; distúrbios visuais com visão turva; descalcificação de pequenas áreas dos ossos do corpo.				
Vibração de corpo inteiro (Valor da Dose de Vibração Resultante - VDVR)	Físico	Lesões na coluna vertebral e degeneração gradativa do tecido muscular e nervoso; aumento da frequência cardíaca; perda do equilíbrio e falta de concentração; desordens gastrointestinais; perda do controle muscular de partes do corpo; distúrbios visuais com visão turva; descalcificação de pequenas áreas dos ossos do corpo.				
Condução de veículos de qualquer natureza em vias públicas	Acidente	Traumas, ferimentos e fraturas				
Outras situações de risco que poderão contribuir para a ocorrência de acidentes	Acidente	Lesões, traumas e ferimentos.				
Trabalho em altura	Acidente	Fraturas; traumas; ferimentos; morte.				
Exames	ADMISSÃO	APOS ADM.	PERIÓDICO	RET. TRAB	MUD. RISCOS	DEMISSÃO
Acuidade Visual Binocular	X		12 meses		X	
Audiometria tonal ocupacional	X		12 meses		X	X
Avaliação Psicossocial	X		12 meses		X	
Exame Clínico	X		12 meses	X	X	X
Gama GT	X		12 meses		X	
Glicemia de Jejum	X		12 meses		X	
Raio X Coluna Lombo Sacra AP + Perfil	X				X	

		Nº de Funcionários				
Cargo: MOTORISTA DE JULIETA/BOMBA VACUO		Masc.: 2 Fem.: 0 Menor: 0 Total: 2				
Descrição detalhada: Dirige caminhão bomba vácuo para transportar cargas de resíduos industriais classe I, IIA líquidos. Verifica diariamente as condições do veículo, e preencher check list. Solicitar a manutenção mecânica. Opera mecanismo de sucção com mangueira descarregamento e hidrojetamento. Realiza trabalho em altura no enlonação e desenlonação de cargas com caixas, tracionar catraca e abertura de tampas de inspeção e acoplamento de mangueiras						
Perigo / Fator de Risco	Grupo	Descrições dos perigos e possíveis lesões ou agravos à saúde				
Ruído contínuo ou intermitente (legislação trabalhista)	Físico	Efeitos auditivos; deslocamento temporário do limiar auditivo; surdez profissional (condutiva e neurosensorial). Efeitos não auditivos: dor de cabeça; irritabilidade; vertigens; cansaço excessivo; insônia e zumbido na orelha.				
Vibração de corpo inteiro (aceleração resultante de exposição normalizada - aren)	Físico	Lesões na coluna vertebral e degeneração gradativa do tecido muscular e nervoso; aumento da frequência cardíaca; perda do equilíbrio e falta de concentração; distúrbios gastrointestinais; perda do controle muscular de partes do corpo; distúrbios visuais com visão turva; descalcificação de pequenas áreas dos ossos do corpo.				
Vibração de corpo inteiro (Valor da Dose de Vibração Resultante - VDVR)	Físico	Lesões na coluna vertebral e degeneração gradativa do tecido muscular e nervoso; aumento da frequência cardíaca; perda do equilíbrio e falta de concentração; distúrbios gastrointestinais; perda do controle muscular de partes do corpo; distúrbios visuais com visão turva; descalcificação de pequenas áreas dos ossos do corpo.				
Agentes biológicos	Biológico	Doenças infectocontagiosas.				
Condução de veículos de qualquer natureza em vias públicas	Acidente	Traumas, ferimentos e fraturas				
Outras situações de risco que poderão contribuir para a ocorrência de acidentes	Acidente	Lesões, traumas e ferimentos.				
Trabalho em altura	Acidente	Fraturas; traumas; ferimentos; morte.				
Exames	ADMISSÃO	APOS ADM.	PERIÓDICO	RET. TRAB	MUD. RISCOS	DEMISSÃO
Acuidade Visual Binocular	X		12 meses		X	
Audiometria tonal ocupacional	X		12 meses		X	X
Avaliação Psicossocial	X		12 meses		X	
Exame Clínico	X		12 meses	X	X	X
Gama GT	X		12 meses		X	
Glicemia de Jejum	X		12 meses		X	
Raio X Coluna Lombo Sacra AP + Perfil	X				X	



PCMSO
Programa de Controle Médico de Saúde Ocupacional

Identificação			
Empresa CETRIC CENTRAL DE TRATAMENTO DE RESIDUOS SOLIDOS, INDS E COMS DE CHAPECO LTDA			
Endereço Rodovia BR-116		Complemento KM 253	CNPJ 04.647.090/0013-00
CEP 88514-688	Cidade Lages	Bairro Área Industrial	UF SC
CNAE 3811-4/00	Grau de Risco 3	Descrição CNAE Coleta de resíduos não-perigosos	

Unidade: CETRIC LAGES

Setor: ADMINISTRATIVO

Ambiente de natureza administrativa.

		Nº de Funcionários				
Cargo: ANALISTA ADMINISTRATIVO		Masc.: 1 Fem.: 0 Menor: 0 Total: 1				
Descrição detalhada: Executar serviços de apoio nas áreas de recursos humanos, administração, atender fornecedores e clientes, controlar as operações internas de movimentação e armazenamento temporário de resíduos, identificar o tipo e a qualidade dos resíduos conforme solicitação do cliente, Arquivar e tratar documentos variados, cumprindo todos os procedimentos necessários referentes aos mesmos, fazer o controle e verificação dos manifestos de transportes rodoviários MTR, efetua o controle e fornecimento de EPIS.						
Perigo / Fator de Risco		Grupo		Descrições dos perigos e possíveis lesões ou agravos à saúde		
Outras situações de risco que poderão contribuir para a ocorrência de acidentes		Acidente		Lesões, traumas e ferimentos.		
Exames	ADMISSÃO	APÓS ADM.	PERIÓDICO	RET. TRAB	MUD. RISCOS	DEMISSÃO
Exame Clínico	X		12 meses	X	X	X



PCMSO
Programa de Controle Médico de Saúde Ocupacional

Setor: ADMINISTRATIVO/LOGISTICA

Ambiente administrativo e característico no carregamento e transporte de resíduos para os aterros.

		Nº de Funcionários				
Cargo: OPERADOR DE ESCAVADEIRA HIDRAULICA/BOMBA A VACUO		Masc.: 1 Fem.: 0 Menor: 0 Total: 1				
Descrição detalhada: Fazer o carregamento e movimentação de resíduos industriais classe I, IIA, IIB. Fazer a mistura de resíduos na caixa de solidificação, solicitar manutenção mecânica na máquina, auxiliar motoristas em coletas externas, operar mecanismo de sucção com mangueira de descarregamento e hidrojateamento, tracionar catraca e abertura de tampas de inspeção e acoplamento de mangueiras, auxiliar a enlonar e desenlonar cargas.						
Perigo / Fator de Risco	Grupo	Descrições dos perigos e possíveis lesões ou agravos à saúde				
Ruído contínuo ou intermitente (legislação trabalhista)	Físico	Efeitos auditivos: deslocamento temporário do limiar auditivo; surdez profissional (condutiva e neurosensorial). Efeitos não auditivos: dor de cabeça; irritabilidade; vertigens; cansaço excessivo; insônia e zumbido na orelha.				
Vibração de corpo inteiro (aceleração resultante de exposição normalizada - aren)	Físico	Lesões na coluna vertebral e degeneração gradativa do tecido muscular e nervoso; aumento da frequência cardíaca; perda do equilíbrio e falta de concentração; distúrbios gastrointestinais; perda do controle muscular de partes do corpo; distúrbios visuais com visão turva; descalcificação de pequenas áreas dos ossos do corpo.				
Vibração de corpo inteiro (Valor da Dose de Vibração Resultante - VDVR)	Físico	Lesões na coluna vertebral e degeneração gradativa do tecido muscular e nervoso; aumento da frequência cardíaca; perda do equilíbrio e falta de concentração; distúrbios gastrointestinais; perda do controle muscular de partes do corpo; distúrbios visuais com visão turva; descalcificação de pequenas áreas dos ossos do corpo.				
Agentes biológicos	Biológico	Doenças infectocontagiosas.				
Movimentação de Materiais/Máquinas	Acidente	Fraturas, traumas e ferimentos				
Outras situações de risco que poderão contribuir para a ocorrência de acidentes	Acidente	Lesões, traumas e ferimentos.				
Trabalho em altura	Acidente	Fraturas; traumas; ferimentos; morte.				
Exames	ADMISSÃO	APOS ADM.	PERIÓDICO	RET. TRAB	MUD. RISCOS	DEMISSÃO
Acuidade Visual Binocular	X		12 meses		X	
Audiometria tonal ocupacional	X		12 meses		X	X
Avaliação Psicossocial	X		12 meses		X	
Exame Clínico	X		12 meses	X	X	X
Gama GT	X		12 meses		X	
Glicemia de Jejum	X		12 meses		X	



PCMSO
Programa de Controle Médico de Saúde Ocupacional

Sector: ATENDIMENTO EMERGENCIAL
Atividades realizadas para atendimento serviços de emergências ambientais.

		Nº de Funcionários				
Cargo: COORDENADOR DE OPERAÇÕES		Masc.: 0 Fem.: 0 Menor: 0 Total: 0				
Descrição detalhada: Coordena a equipe operacional das bases de serviço, Garantir a manutenção e funcionamento dos equipamentos, embarcações e viaturas, Identificar e criar procedimentos operacionais para a Base de Serviços, garantindo a aplicação dos requisitos legais aplicáveis.						
Perigo / Fator de Risco	Grupo	Descrições dos perigos e possíveis lesões ou agravos à saúde				
Radiação não ionizante (UVA e UVB)	Físico	Lesões cutâneas; perturbações visuais; queimaduras.				
Ruído contínuo ou intermitente (legislação trabalhista)	Físico	Efeitos auditivos: deslocamento temporário do limiar auditivo; surdez profissional (condutiva e neurossensorial). Efeitos não auditivos: dor de cabeça; irritabilidade; vertigens; cansaço excessivo; insônia e zumbido no canal auditivo.				
Umidade	Físico	Doenças do sistema respiratório; doenças de pele; doenças circulatórias e acidentes.				
Vibração de corpo inteiro (aceleração resultante de exposição normalizada - aren)	Físico	Lesões na coluna vertebral e degeneração gradativa do tecido muscular e nervoso; aumento da frequência cardíaca; perda do equilíbrio e falta de concentração; desordens gastrointestinais; perda do controle muscular de partes do corpo; distúrbios visuais com visão turva; descalcificação de pequenas áreas dos ossos do corpo.				
Vibração de corpo inteiro (Valor da Dose de Vibração Resultante - VDVR)	Físico	Lesões na coluna vertebral e degeneração gradativa do tecido muscular e nervoso; aumento da frequência cardíaca; perda do equilíbrio e falta de concentração; desordens gastrointestinais; perda do controle muscular de partes do corpo; distúrbios visuais com visão turva; descalcificação de pequenas áreas dos ossos do corpo.				
Agentes biológicos	Biológico	Doenças infectocontagiosas.				
Condução de veículos de qualquer natureza em vias públicas	Acidente	Traumas, ferimentos e fraturas				
Outras situações de risco que poderão contribuir para a ocorrência de acidentes	Acidente	Lesões, traumas e ferimentos, queimaduras.				
Trabalho em altura	Acidente	Fraturas; traumas; ferimentos; morte.				
Exames	ADMISSÃO	AÓS ADM.	PERIÓDICO	RET. TRAB	MUD. RISCOS	DEMISSÃO
Acuidade Visual Binocular	X		12 meses		X	
Audiometria tonal ocupacional	X		12 meses		X	X
Avaliação Psicossocial	X		12 meses		X	
Espirometria Ocupacional	X		12 meses		X	
Exame Clínico	X		12 meses	X	X	X
Glicemia de Jejum	X		12 meses		X	
Raio X Coluna Lombo Sacra AP + Perfil	X				X	
Raio X de Tórax (OIT)	X		12 meses		X	



PCMSO
Programa de Controle Médico de Saúde Ocupacional

		Nº de Funcionários				
Cargo: OPERADOR DE EMERGÊNCIAS I		Masc.: 0 Fem.: 0 Menor: 0 Total: 0				
Descrição detalhada: Desenvolver as atividades para manter os equipamentos prontos para o funcionamento, realizar as tarefas e atividades da BS - Base de Serviços, conforme o Quadro de Rotinas sob orientação do Operador II e, Auxiliar os Operadores II nos procedimentos para atendimento a eventos emergenciais.						
Perigo / Fator de Risco	Grupo	Descrições dos perigos e possíveis lesões ou agravos à saúde				
Radiação não ionizante (UVA e UVB)	Físico	Lesões cutâneas; perturbações visuais; queimaduras.				
Ruído contínuo ou intermitente (legislação trabalhista)	Físico	Efeitos auditivos: deslocamento temporário do limiar auditivo; surdez profissional (condutiva e neurossensorial). Efeitos não auditivos: dor de cabeça; irritabilidade; vertigens; cansaço excessivo; insônia e zumbido no canal auditivo.				
Umidade	Físico	Doenças do sistema respiratório; doenças de pele; doenças circulatórias e acidentes.				
Vibração de corpo inteiro (aceleração resultante de exposição normalizada - aren)	Físico	Lesões na coluna vertebral e degeneração gradativa do tecido muscular e nervoso; aumento da frequência cardíaca; perda do equilíbrio e falta de concentração; distúrbios gastrointestinais; perda do controle muscular de partes do corpo; distúrbios visuais com visão turva; descalcificação de pequenas áreas dos ossos do corpo.				
Vibração de corpo inteiro (Valor da Dose de Vibração Resultante - VDVR)	Físico	Lesões na coluna vertebral e degeneração gradativa do tecido muscular e nervoso; aumento da frequência cardíaca; perda do equilíbrio e falta de concentração; distúrbios gastrointestinais; perda do controle muscular de partes do corpo; distúrbios visuais com visão turva; descalcificação de pequenas áreas dos ossos do corpo.				
Agentes biológicos	Biológico	Doenças infectocontagiosas.				
Condução de veículos de qualquer natureza em vias públicas	Acidente	Traumas, ferimentos e fraturas				
Outras situações de risco que poderão contribuir para a ocorrência de acidentes	Acidente	Lesões, traumas e ferimentos, queimaduras.				
Trabalho em altura	Acidente	Fraturas; traumas; ferimentos; morte.				
Exames	ADMISSÃO	APÓS ADM.	PERIÓDICO	RET. TRAB	MUD. RISCOS	DEMISSÃO
Acuidade Visual Binocular	X		12 meses		X	
Audiometria tonal ocupacional	X		12 meses		X	X
Avaliação Psicossocial	X		12 meses		X	
Espirometria Ocupacional	X		12 meses		X	
Exame Clínico	X		12 meses	X	X	X
Glicemia de Jejum	X		12 meses		X	
Raio X Coluna Lombo Sacra AP + Perfil	X				X	
Raio X de Tórax (OIT)	X		12 meses		X	



PCMSO
Programa de Controle Médico de Saúde Ocupacional

		Nº de Funcionários				
Cargo: OPERADOR DE EMERGÊNCIAS II		Masc.: 0 Fem.: 0 Menor: 0 Total: 0				
Descrição detalhada: Desenvolver as atividades para manter os equipamentos prontos para o funcionamento, realizar as tarefas e atividades da BS - Base de Serviços, conforme o Quadro de Rotinas com o auxílio do Operador I e, Iniciar os procedimentos para atendimento a eventos emergenciais.						
Perigo / Fator de Risco	Grupo	Descrições dos perigos e possíveis lesões ou agravos à saúde				
Radiação não ionizante (UVA e UVB)	Físico	Lesões cutâneas; perturbações visuais; queimaduras.				
Ruído contínuo ou intermitente (legislação trabalhista)	Físico	Efeitos auditivos: deslocamento temporário do limiar auditivo; surdez profissional (condutiva e neurossensorial). Efeitos não auditivos: dor de cabeça; irritabilidade; vertigens; cansaço excessivo; insônia e zumbido no canal auditivo.				
Umidade	Físico	Doenças do sistema respiratório; doenças de pele; doenças circulatórias e acidentes.				
Vibração de corpo inteiro (aceleração resultante de exposição normalizada - aren)	Físico	Lesões na coluna vertebral e degeneração gradativa do tecido muscular e nervoso; aumento da frequência cardíaca; perda do equilíbrio e falta de concentração; distúrbios gastrointestinais; perda do controle muscular de partes do corpo; distúrbios visuais com visão turva; descalcificação de pequenas áreas dos ossos do corpo.				
Vibração de corpo inteiro (Valor da Dose de Vibração Resultante - VDVR)	Físico	Lesões na coluna vertebral e degeneração gradativa do tecido muscular e nervoso; aumento da frequência cardíaca; perda do equilíbrio e falta de concentração; distúrbios gastrointestinais; perda do controle muscular de partes do corpo; distúrbios visuais com visão turva; descalcificação de pequenas áreas dos ossos do corpo.				
Agentes biológicos	Biológico	Doenças infectocontagiosas.				
Condução de veículos de qualquer natureza em vias públicas	Acidente	Traumas, ferimentos e fraturas				
Outras situações de risco que poderão contribuir para a ocorrência de acidentes	Acidente	Lesões, traumas e ferimentos, queimaduras.				
Trabalho em altura	Acidente	Fraturas; traumas; ferimentos; morte.				
Exames	ADMISSÃO	APOS ADM.	PERIÓDICO	RET. TRAB	MUD. RISCOS	DEMISSÃO
Acuidade Visual Binocular	X		12 meses		X	
Audiometria tonal ocupacional	X		12 meses		X	X
Avaliação Psicossocial	X		12 meses		X	
Espirometria Ocupacional	X		12 meses		X	
Exame Clínico	X		12 meses	X	X	X
Glicemia de Jejum	X		12 meses		X	
Raio X Coluna Lombo Sacra AP + Perfil	X				X	
Raio X de Tórax (OIT)	X		12 meses		X	



PCMSO
Programa de Controle Médico de Saúde Ocupacional

		Nº de Funcionários				
Cargo: OPERADOR DE EMERGÊNCIAS III		Masc.: 0 Fem.: 0 Menor: 0 Total: 0				
Descrição detalhada: Desenvolver atividades para manter os equipamentos prontos para o funcionamento, Realizar as tarefas e atividades da Base de Serviço. Controla os materiais, Realizam o preenchimento de relatórios, Comunicam qualquer tipo de desvio referente a operação, Participam de exercícios simulados quando solicitado, Realiza operação marítimas, Inicia os procedimentos para atendimentos serviços de emergência, poderá atender emergências ambientais.						
Perigo / Fator de Risco	Grupo	Descrições dos perigos e possíveis lesões ou agravos à saúde				
Radiação não ionizante (UVA e UVB)	Físico	Lesões cutâneas; perturbações visuais; queimaduras.				
Ruído contínuo ou intermitente (legislação trabalhista)	Físico	Efeitos auditivos: deslocamento temporário do limiar auditivo; surdez profissional (condutiva e neurossensorial). Efeitos não auditivos: dor de cabeça; irritabilidade; vertigens; cansaço excessivo; insônia e zumbido no canal auditivo.				
Umidade	Físico	Doenças do sistema respiratório; doenças de pele; doenças circulatórias e acidentes.				
Vibração de corpo inteiro (aceleração resultante de exposição normalizada - aren)	Físico	Lesões na coluna vertebral e degeneração gradativa do tecido muscular e nervoso; aumento da frequência cardíaca; perda do equilíbrio e falta de concentração; distúrbios gastrointestinais; perda do controle muscular de partes do corpo; distúrbios visuais com visão turva; descalcificação de pequenas áreas dos ossos do corpo.				
Vibração de corpo inteiro (Valor da Dose de Vibração Resultante - VDVR)	Físico	Lesões na coluna vertebral e degeneração gradativa do tecido muscular e nervoso; aumento da frequência cardíaca; perda do equilíbrio e falta de concentração; distúrbios gastrointestinais; perda do controle muscular de partes do corpo; distúrbios visuais com visão turva; descalcificação de pequenas áreas dos ossos do corpo.				
Agentes biológicos	Biológico	Doenças infectocontagiosas.				
Condução de veículos de qualquer natureza em vias públicas	Acidente	Traumas, ferimentos e fraturas				
Outras situações de risco que poderão contribuir para a ocorrência de acidentes	Acidente	Lesões, traumas e ferimentos, queimaduras.				
Trabalho em altura	Acidente	Fraturas; traumas; ferimentos; morte.				
Exames	ADMISSÃO	APOS ADM.	PERIÓDICO	RET. TRAB	MUD. RISCOS	DEMISSÃO
Acuidade Visual Binocular	X		12 meses		X	
Audiometria tonal ocupacional	X		12 meses		X	X
Avaliação Psicossocial	X		12 meses		X	
Espirometria Ocupacional	X		12 meses		X	
Exame Clínico	X		12 meses	X	X	X
Glicemia de Jejum	X		12 meses		X	
Raio X Coluna Lombo Sacra AP + Perfil	X				X	
Raio X de Tórax (OIT)	X		12 meses		X	



PCMSO
Programa de Controle Médico de Saúde Ocupacional

Sector: LOGISTICA

Ambiente administrativo e característico no carregamento e transporte de resíduos para os aterros.

		Nº de Funcionários				
Cargo: MOTORISTA DE CARRETA		Masc.: 4 Fem.: 0 Menor: 0 Total: 4				
Descrição detalhada: Realiza o transporte de cargas de resíduos industriais classe I, IIA e IIB; verifica as condições do veículo e preenche check list. Solicita a manutenção mecânica. Acompanha o carregamento, preenche fichas e formulários sobre a utilização diária do veículo. Realiza trabalho em altura quando do enlonamento e desentonação da carga.						
Perigo / Fator de Risco	Grupo	Descrições dos perigos e possíveis lesões ou agravos à saúde				
Ruído contínuo ou intermitente (legislação trabalhista)	Físico	Efeitos auditivos: deslocamento temporário do limiar auditivo; surdez profissional (condutiva e neurossensorial). Efeitos não auditivos: dor de cabeça; irritabilidade; vertigens; cansaço excessivo; insônia e zumbido na orelha.				
Vibração de corpo inteiro (aceleração resultante de exposição normalizada - aren)	Físico	Lesões na coluna vertebral e degeneração gradativa do tecido muscular e nervoso; aumento da frequência cardíaca; perda do equilíbrio e falta de concentração; distúrbios gastrointestinais; perda do controle muscular de partes do corpo; distúrbios visuais com visão turva; descalcificação de pequenas áreas dos ossos do corpo.				
Vibração de corpo inteiro (Valor da Dose de Vibração Resultante - VDVR)	Físico	Lesões na coluna vertebral e degeneração gradativa do tecido muscular e nervoso; aumento da frequência cardíaca; perda do equilíbrio e falta de concentração; distúrbios gastrointestinais; perda do controle muscular de partes do corpo; distúrbios visuais com visão turva; descalcificação de pequenas áreas dos ossos do corpo.				
Condução de veículos de qualquer natureza em vias públicas	Acidente	Traumas, ferimentos e fraturas				
Outras situações de risco que poderão contribuir para a ocorrência de acidentes	Acidente	Lesões, traumas e ferimentos.				
Trabalho em altura	Acidente	Fraturas; traumas; ferimentos; morte.				
Exames	ADMISSÃO	APOS ADM.	PERIÓDICO	RET. TRAB	MUD. RISCOS	DEMISSÃO
Acuidade Visual Binocular	X		12 meses		X	
Audiometria tonal ocupacional	X		12 meses		X	X
Avaliação Psicossocial	X		12 meses		X	
Exame Clínico	X		12 meses	X	X	X
Gama GT	X		12 meses		X	
Glicemia de Jejum	X		12 meses		X	
Raio X Coluna Lombo Sacra AP + Perfil	X				X	



PCMSO
Programa de Controle Médico de Saúde Ocupacional

		Nº de Funcionários				
Cargo: MOTORISTA DE CARRETA/BOMBA VÁCUO		Masc.: 1 Fem.: 0 Menor: 0 Total: 1				
Descrição detalhada: Dirige caminhão bomba vácuo para transportar cargas de resíduos industriais classe I, IIA líquidos. Verifica diariamente as condições do veículo, e preencher check list. Solicitar a manutenção mecânica, Opera mecanismo de sucção com mangueira descarregamento e hidrojateamento. Realiza trabalho em altura no entonamento e desenlonamento de cargas com caixas, tracionar catraca e abertura de tampas de inspeção e acoplamento de mangueiras.						
Perigo / Fator de Risco	Grupo	Descrições dos perigos e possíveis lesões ou agravos à saúde				
Ruído contínuo ou intermitente (legislação trabalhista)	Físico	Efeitos auditivos: deslocamento temporário do limiar auditivo; surdez profissional (condutiva e neurosensorial). Efeitos não auditivos: dor de cabeça; irritabilidade; vertigens; cansaço excessivo; insônia e zumbido na orelha.				
Vibração de corpo inteiro (aceleração resultante de exposição normalizada - aren)	Físico	Lesões na coluna vertebral e degeneração gradativa do tecido muscular e nervoso; aumento da frequência cardíaca; perda do equilíbrio e falta de concentração; desordens gastrointestinais; perda do controle muscular de partes do corpo; distúrbios visuais com visão turva; descalcificação de pequenas áreas dos ossos do corpo.				
Vibração de corpo inteiro (Valor da Dose de Vibração Resultante - VDVR)	Físico	Lesões na coluna vertebral e degeneração gradativa do tecido muscular e nervoso; aumento da frequência cardíaca; perda do equilíbrio e falta de concentração; desordens gastrointestinais; perda do controle muscular de partes do corpo; distúrbios visuais com visão turva; descalcificação de pequenas áreas dos ossos do corpo.				
Agentes biológicos	Biológico	Doenças infectocontagiosas.				
Condução de veículos de qualquer natureza em vias públicas	Acidente	Traumas, ferimentos e fraturas				
Outras situações de risco que poderão contribuir para a ocorrência de acidentes	Acidente	Lesões, traumas e ferimentos.				
Trabalho em altura	Acidente	Fraturas; traumas; ferimentos; morte.				
Exames	ADMISSÃO	APOS ADM.	PERIÓDICO	RET. TRAB	MUD. RISCOS	DEMISSÃO
Acuidade Visual Binocular	X		12 meses		X	
Audiometria tonal ocupacional	X		12 meses		X	X
Avaliação Psicossocial	X		12 meses		X	
Exame Clínico	X		12 meses	X	X	X
Gama GT	X		12 meses		X	
Glicemia de Jejum	X		12 meses		X	
Raio X Coluna Lombo Sacra AP + Perfil	X				X	



PCMSO
Programa de Controle Médico de Saúde Ocupacional

Identificação

Empresa CETRIC CENTRAL DE TRATAMENTO DE RESIDUOS SOLIDOS, INDS E COMS DE CHAPECO LTDA			
Endereço Rodovia BR-470, 4961		Complemento KM 4	CNPJ 04.647.090/0009-15
CEP 88371-624	Cidade Navegantes	Bairro Machados	UF SC
CNAE 3811-4/00	Grau de Risco 3	Descrição CNAE Coleta de resíduos não-perigosos	

Unidade: CETRIC NAVEGANTES

Setor: ADMINISTRATIVO

Ambiente de natureza administrativa.

		Nº de Funcionários				
Cargo: ANALISTA ADMINISTRATIVO		Masc.: 0 Fem.: 1 Menor: 0 Total: 1				
Descrição detalhada: Executar serviços de apoio nas áreas de recursos humanos, administração, finanças e logística, identificar em relatórios a classe dos resíduos para destinação, efetua o registro e controle de fornecimento de EPIS.						
Perigo / Fator de Risco		Grupo		Descrições dos perigos e possíveis lesões ou agravos à saúde		
Outras situações de risco que poderão contribuir para a ocorrência de acidentes		Acidente		Lesões, traumas e ferimentos.		
Exames	ADMISSÃO	APOS ADM.	PERIÓDICO	RET. TRAB	MUD. RISCOS	DEMISSÃO
Exame Clínico	X		12 meses	X	X	X



PCMSO
Programa de Controle Médico de Saúde Ocupacional

Setor: ATENDIMENTO EMERGENCIAL

Atividades realizadas para atendimento serviços de emergências ambientais.

		Nº de Funcionários				
Cargo: COORDENADOR DE OPERAÇÕES		Masc.: 0 Fem.: 0 Menor: 0 Total: 0				
Descrição detalhada: Coordena a equipe operacional das bases de serviço, Garantir a manutenção e funcionamento dos equipamentos, embarcações e viaturas, Identificar e criar procedimentos operacionais para a Base de Serviços, garantindo a aplicação dos requisitos legais aplicáveis.						
Perigo / Fator de Risco	Grupo	Descrições dos perigos e possíveis lesões ou agravos à saúde				
Radiação não ionizante (UVA e UVB)	Físico	Lesões cutâneas; perturbações visuais; queimaduras.				
Ruído contínuo ou intermitente (legislação trabalhista)	Físico	Efeitos auditivos: deslocamento temporário do limiar auditivo; surdez profissional (condutiva e neurosensorial). Efeitos não auditivos: dor de cabeça; irritabilidade; vertigens; cansaço excessivo; insônia e zumbido no canal auditivo.				
Umidade	Físico	Doenças do sistema respiratório; doenças de pele; doenças circulatórias e acidentes.				
Vibração de corpo inteiro (aceleração resultante de exposição normalizada - aren)	Físico	Lesões na coluna vertebral e degeneração gradativa do tecido muscular e nervoso; aumento da frequência cardíaca; perda do equilíbrio e falta de concentração; desordens gastrointestinais; perda do controle muscular de partes do corpo; distúrbios visuais com visão turva; descalcificação de pequenas áreas dos ossos do corpo.				
Vibração de corpo inteiro (Valor da Dose de Vibração Resultante - VDVR)	Físico	Lesões na coluna vertebral e degeneração gradativa do tecido muscular e nervoso; aumento da frequência cardíaca; perda do equilíbrio e falta de concentração; desordens gastrointestinais; perda do controle muscular de partes do corpo; distúrbios visuais com visão turva; descalcificação de pequenas áreas dos ossos do corpo.				
Agentes biológicos	Biológico	Doenças infectocontagiosas.				
Condução de veículos de qualquer natureza em vias públicas	Acidente	Traumas, ferimentos e fraturas				
Outras situações de risco que poderão contribuir para a ocorrência de acidentes	Acidente	Lesões, traumas e ferimentos, queimaduras.				
Trabalho em altura	Acidente	Fraturas; traumas; ferimentos; morte.				
Exames	ADMISSÃO	AÓS ADM.	PERIÓDICO	RET. TRAB	MUD. RISCOS	DEMISSÃO
Acuidade Visual Binocular	X		12 meses		X	
Audiometria tonal ocupacional	X		12 meses		X	X
Avaliação Psicossocial	X		12 meses		X	
Espirometria Ocupacional	X		12 meses		X	
Exame Clínico	X		12 meses	X	X	X
Glicemia de Jejum	X		12 meses		X	
Raio X Coluna Lombo Sacra AP + Perfil	X				X	
Raio X de Tórax (OIT)	X		12 meses		X	



PCMSO
Programa de Controle Médico de Saúde Ocupacional

		Nº de Funcionários				
Cargo: OPERADOR DE EMERGÊNCIAS I		Masc.: 0 Fem.: 0 Menor: 0 Total: 0				
Descrição detalhada: Desenvolver as atividades para manter os equipamentos prontos para o funcionamento, realizar as tarefas e atividades da BS - Base de Serviços, conforme o Quadro de Rotinas sob orientação do Operador II e, Auxiliar os Operadores II nos procedimentos para atendimento a eventos emergenciais.						
Perigo / Fator de Risco	Grupo	Descrições dos perigos e possíveis lesões ou agravos à saúde				
Radiação não ionizante (UVA e UVB)	Físico	Lesões cutâneas; perturbações visuais; queimaduras.				
Ruído contínuo ou intermitente (legislação trabalhista)	Físico	Efeitos auditivos: deslocamento temporário do limiar auditivo; surdez profissional (condutiva e neurosensorial). Efeitos não auditivos: dor de cabeça; irritabilidade; vertigens; cansaço excessivo; insônia e zumbido no canal auditivo.				
Umidade	Físico	Doenças do sistema respiratório; doenças de pele; doenças circulatórias e acidentes.				
Vibração de corpo inteiro (aceleração resultante de exposição normalizada - aren)	Físico	Lesões na coluna vertebral e degeneração gradativa do tecido muscular e nervoso; aumento da frequência cardíaca; perda do equilíbrio e falta de concentração; distúrbios gastrointestinais; perda do controle muscular de partes do corpo; distúrbios visuais com visão turva; descalcificação de pequenas áreas dos ossos do corpo.				
Vibração de corpo inteiro (Valor da Dose de Vibração Resultante - VDVR)	Físico	Lesões na coluna vertebral e degeneração gradativa do tecido muscular e nervoso; aumento da frequência cardíaca; perda do equilíbrio e falta de concentração; distúrbios gastrointestinais; perda do controle muscular de partes do corpo; distúrbios visuais com visão turva; descalcificação de pequenas áreas dos ossos do corpo.				
Agentes biológicos	Biológico	Doenças infectocontagiosas.				
Condução de veículos de qualquer natureza em vias públicas	Acidente	Traumas, ferimentos e fraturas				
Outras situações de risco que poderão contribuir para a ocorrência de acidentes	Acidente	Lesões, traumas e ferimentos, queimaduras.				
Trabalho em altura	Acidente	Fraturas; traumas; ferimentos; morte.				
Exames	ADMISSÃO	APOS ADM.	PERIÓDICO	RET. TRAB	MUD. RISCOS	DEMISSÃO
Acuidade Visual Binocular	X		12 meses		X	
Audiometria tonal ocupacional	X		12 meses		X	X
Avaliação Psicossocial	X		12 meses		X	
Espirometria Ocupacional	X		12 meses		X	
Exame Clínico	X		12 meses	X	X	X
Glicemia de Jejum	X		12 meses		X	
Raio X Coluna Lombo Sacra AP + Perfil	X				X	
Raio X de Tórax (OIT)	X		12 meses		X	



PCMSO
Programa de Controle Médico de Saúde Ocupacional

		Nº de Funcionários				
Cargo: OPERADOR DE EMERGÊNCIAS II		Masc.: 0 Fem.: 0 Menor: 0 Total: 0				
Descrição detalhada: Desenvolver as atividades para manter os equipamentos prontos para o funcionamento, realizar as tarefas e atividades da B5 - Base de Serviços, conforme o Quadro de Rotinas com o auxílio do Operador I e, Iniciar os procedimentos para atendimento a eventos emergenciais.						
Perigo / Fator de Risco	Grupo	Descrições dos perigos e possíveis lesões ou agravos à saúde				
Radiação não ionizante (UVA e UVB)	Físico	Lesões cutâneas; perturbações visuais; queimaduras.				
Ruído contínuo ou intermitente (legislação trabalhista)	Físico	Efeitos auditivos: deslocamento temporário do limiar auditivo; surdez profissional (condutiva e neurosensorial). Efeitos não auditivos: dor de cabeça; irritabilidade; vertigens; cansaço excessivo; insônia e zumbido no canal auditivo.				
Umidade	Físico	Doenças do sistema respiratório; doenças de pele; doenças circulatórias e acidentais.				
Vibração de corpo inteiro (aceleração resultante de exposição normalizada - aren)	Físico	Lesões na coluna vertebral e degeneração gradativa do tecido muscular e nervoso; aumento da frequência cardíaca; perda do equilíbrio e falta de concentração; distúrbios gastrointestinais; perda do controle muscular de partes do corpo; distúrbios visuais com visão turva; descalcificação de pequenas áreas dos ossos do corpo.				
Vibração de corpo inteiro (Valor da Dose de Vibração Resultante - VDVR)	Físico	Lesões na coluna vertebral e degeneração gradativa do tecido muscular e nervoso; aumento da frequência cardíaca; perda do equilíbrio e falta de concentração; distúrbios gastrointestinais; perda do controle muscular de partes do corpo; distúrbios visuais com visão turva; descalcificação de pequenas áreas dos ossos do corpo.				
Agentes biológicos	Biológico	Doenças infectocontagiosas.				
Condução de veículos de qualquer natureza em vias públicas	Acidente	Traumas, ferimentos e fraturas				
Outras situações de risco que poderão contribuir para a ocorrência de acidentes	Acidente	Lesões, traumas e ferimentos, queimaduras.				
Trabalho em altura	Acidente	Fraturas; traumas; ferimentos; morte.				
Exames	ADMISSÃO	APÓS ADM.	PERIÓDICO	RET. TRAB	MUD. RISCOS	DEMISSÃO
Acuidade Visual Binocular	X		12 meses		X	
Audiometria tonal ocupacional	X		12 meses		X	X
Avaliação Psicossocial	X		12 meses		X	
Espirometria Ocupacional	X		12 meses		X	
Exame Clínico	X		12 meses	X	X	X
Glicemia de Jejum	X		12 meses		X	
Raio X Coluna Lombo Sacra AP + Perfil	X				X	
Raio X de Tórax (OIT)	X		12 meses		X	



PCMSO
Programa de Controle Médico de Saúde Ocupacional

		Nº de Funcionários				
Cargo: OPERADOR DE EMERGÊNCIAS III		Masc.: 0 Fem.: 0 Menor: 0 Total: 0				
Descrição detalhada: Desenvolver atividades para manter os equipamentos prontos para o funcionamento, Realizar as tarefas e atividades da Base de Serviço. Controla os materiais, Realizam o preenchimento de relatórios, Comunicam qualquer tipo de desvio referente a operação, Participam de exercícios simulados quando solicitado, Realiza operação marítimas, Inicia os procedimentos para atendimentos serviços de emergência, poderá atender emergências ambientais.						
Perigo / Fator de Risco	Grupo	Descrições dos perigos e possíveis lesões ou agravos à saúde				
Radiação não ionizante (UVA e UVB)	Físico	Lesões cutâneas; perturbações visuais; queimaduras.				
Ruído contínuo ou intermitente (legislação trabalhista)	Físico	Efeitos auditivos: deslocamento temporário do limiar auditivo; surdez profissional (condutiva e neurosensorial). Efeitos não auditivos: dor de cabeça; irritabilidade; vertigens; cansaço excessivo; insônia e zumbido no canal auditivo.				
Umidade	Físico	Doenças do sistema respiratório; doenças de pele; doenças circulatórias e acidentes.				
Vibração de corpo inteiro (aceleração resultante de exposição normalizada - aren)	Físico	Lesões na coluna vertebral e degeneração gradativa do tecido muscular e nervoso; aumento da frequência cardíaca; perda do equilíbrio e falta de concentração; desordens gastrointestinais; perda do controle muscular de partes do corpo; distúrbios visuais com visão turva; descalcificação de pequenas áreas dos ossos do corpo.				
Vibração de corpo inteiro (Valor da Dose de Vibração Resultante - VDVR)	Físico	Lesões na coluna vertebral e degeneração gradativa do tecido muscular e nervoso; aumento da frequência cardíaca; perda do equilíbrio e falta de concentração; desordens gastrointestinais; perda do controle muscular de partes do corpo; distúrbios visuais com visão turva; descalcificação de pequenas áreas dos ossos do corpo.				
Agentes biológicos	Biológico	Doenças infectocontagiosas.				
Condução de veículos de qualquer natureza em vias públicas	Acidente	Traumas, ferimentos e fraturas				
Outras situações de risco que poderão contribuir para a ocorrência de acidentes	Acidente	Lesões, traumas e ferimentos, queimaduras.				
Trabalho em altura	Acidente	Fraturas; traumas; ferimentos; morte.				
Exames	ADMISSÃO	APÓS ADM.	PERIÓDICO	RET. TRAB	MUD. RISCOS	DEMISSÃO
Acuidade Visual Binocular	X		12 meses		X	
Audiometria tonal ocupacional	X		12 meses		X	X
Avaliação Psicossocial	X		12 meses		X	
Espirometria Ocupacional	X		12 meses		X	
Exame Clínico	X		12 meses	X	X	X
Glicemia de Jejum	X		12 meses		X	
Raio X Coluna Lombo Sacra AP + Perfil	X				X	
Raio X de Tórax (OIT)	X		12 meses		X	



PCMSO
Programa de Controle Médico de Saúde Ocupacional

Setor: LOGISTICA

Ambiente administrativo e característico no carregamento e transporte de resíduos para os aterros.

		Nº de Funcionários				
Cargo: AJUDANTE DE MOTORISTA		Masc.: 1 Fem.: 0 Menor: 0 Total: 1				
Descrição detalhada: Auxilia o motorista no transporte de carga e descarga de resíduo classe I, classe IIA e IIB. Realiza trabalho em altura no enlonação e desenlonação das cargas.						
Perigo / Fator de Risco	Grupo	Descrições dos perigos e possíveis lesões ou agravos à saúde				
Ruído contínuo ou intermitente (legislação trabalhista)	Físico	Efeitos auditivos: deslocamento temporário do limiar auditivo; surdez profissional (condutiva e neurosensorial). Efeitos não auditivos: dor de cabeça; irritabilidade; vertigens; cansaço excessivo; insônia e zumbido na orelha.				
Vibração de corpo inteiro (aceleração resultante de exposição normalizada - aren)	Físico	Lesões na coluna vertebral e degeneração gradativa do tecido muscular e nervoso; aumento da frequência cardíaca; perda do equilíbrio e falta de concentração; distúrbios gastrointestinais; perda do controle muscular de partes do corpo; distúrbios visuais com visão turva; descalcificação de pequenas áreas dos ossos do corpo.				
Vibração de corpo inteiro (Valor da Dose de Vibração Resultante - VDVR)	Físico	Lesões na coluna vertebral e degeneração gradativa do tecido muscular e nervoso; aumento da frequência cardíaca; perda do equilíbrio e falta de concentração; distúrbios gastrointestinais; perda do controle muscular de partes do corpo; distúrbios visuais com visão turva; descalcificação de pequenas áreas dos ossos do corpo.				
Outras situações de risco que poderão contribuir para a ocorrência de acidentes	Acidente	Lesões, traumas e ferimentos.				
Trabalho em altura	Acidente	Fraturas; traumas; ferimentos; morte.				
Exames	ADMISSÃO	APÓS ADM.	PERIÓDICO	RET. TRAB	MUD. RISCOS	DEMISSÃO
Acuidade Visual Binocular	X		12 meses		X	
Audiometria tonal ocupacional	X		12 meses		X	X
Avaliação Psicossocial	X		12 meses		X	
Exame Clínico	X		12 meses	X	X	X
Glicemia de Jejum	X		12 meses		X	
Raio X Coluna Lombo Sacra AP + Perfil	X				X	



PCMSO
Programa de Controle Médico de Saúde Ocupacional

		Nº de Funcionários				
Cargo: AJUDANTE DE MOTORISTA/BOMBA VÁCUO		Masc.: 1 Fem.: 0 Menor: 0 Total: 1				
Descrição detalhada: Auxilia o motorista nas atividades de transporte de cargas de resíduos industriais classe I, IIA líquidos. Opera mecanismo de sucção com mangueira descarregamento e hidrojateamento. Realiza trabalho em altura no enlonação e desenlonação de cargas com caixas, tracionar catraca e abertura de tampas de inspeção e acoplamento de mangueiras.						
Perigo / Fator de Risco	Grupo	Descrições dos perigos e possíveis lesões ou agravos à saúde				
Vibração de corpo inteiro (aceleração resultante de exposição normalizada - aren)	Físico	Lesões na coluna vertebral e degeneração gradativa do tecido muscular e nervoso; aumento da frequência cardíaca; perda do equilíbrio e falta de concentração; distúrbios gastrointestinais; perda do controle muscular de partes do corpo; distúrbios visuais com visão turva; descalcificação de pequenas áreas dos ossos do corpo.				
Vibração de corpo inteiro (Valor da Dose de Vibração Resultante - VDVR)	Físico	Lesões na coluna vertebral e degeneração gradativa do tecido muscular e nervoso; aumento da frequência cardíaca; perda do equilíbrio e falta de concentração; distúrbios gastrointestinais; perda do controle muscular de partes do corpo; distúrbios visuais com visão turva; descalcificação de pequenas áreas dos ossos do corpo.				
Agentes biológicos	Biológico	Doenças infectocontagiosas.				
Outras situações de risco que poderão contribuir para a ocorrência de acidentes	Acidente	Lesões, traumas e ferimentos.				
Trabalho em altura	Acidente	Fraturas; traumas; ferimentos; morte.				
Exames	ADMISSÃO	APOS ADM.	PERIÓDICO	RET. TRAB	MUD. RISCOS	DEMISSÃO
Acuidade Visual Binocular	X		12 meses		X	
Avaliação Psicossocial	X		12 meses		X	
Exame Clínico	X		12 meses	X	X	X
Glicemia de Jejum	X		12 meses		X	
Raio X Coluna Lombo Sacra AP + Perfil	X				X	



PCMSO
Programa de Controle Médico de Saúde Ocupacional

		Nº de Funcionários				
Cargo: MOTORISTA BI-TREM/BOMBA VÁCUO		Masc.: 1 Fem.: 0 Menor: 0 Total: 1				
Descrição detalhada: Dirige caminhão bomba vácuo para transportar cargas de resíduos líquidos industriais classe I, IIA.. Verifica diariamente as condições do veículo, e preencher check list. Solicitar a manutenção mecânica. Opera mecanismo de sucção com mangueira descarregamento e hidrojateamento. Realiza trabalho em altura no enlonação e desenlonação de cargas com caixas, tracionar catraca e abertura de tampas de inspeção e acoplamento de mangueiras.						
Perigo / Fator de Risco	Grupo	Descrições dos perigos e possíveis lesões ou agravos à saúde				
Ruído contínuo ou intermitente (legislação trabalhista)	Físico	Efeitos auditivos: deslocamento temporário do limiar auditivo; surdez profissional (condutiva e neurossensorial). Efeitos não auditivos: dor de cabeça; irritabilidade; vertigens;cansaço excessivo; Insônia e zumbido na orelha.				
Vibração de corpo inteiro (aceleração resultante de exposição normalizada - aren)	Físico	Lesões na coluna vertebral e degeneração gradativa do tecido muscular e nervoso; aumento da frequência cardíaca; perda do equilíbrio e falta de concentração; distúrbios gastrointestinais; perda do controle muscular de partes do corpo; distúrbios visuais com visão turva; descalcificação de pequenas áreas dos ossos do corpo.				
Vibração de corpo inteiro (Valor da Dose de Vibração Resultante - VDVR)	Físico	Lesões na coluna vertebral e degeneração gradativa do tecido muscular e nervoso; aumento da frequência cardíaca; perda do equilíbrio e falta de concentração; distúrbios gastrointestinais; perda do controle muscular de partes do corpo; distúrbios visuais com visão turva; descalcificação de pequenas áreas dos ossos do corpo.				
Agentes biológicos	Biológico	Doenças infectocontagiosas.				
Condução de veículos de qualquer natureza em vias públicas	Acidente	Traumas, ferimentos e fraturas				
Outras situações de risco que poderão contribuir para a ocorrência de acidentes	Acidente	Lesões, traumas e ferimentos.				
Trabalho em altura	Acidente	Fraturas; traumas; ferimentos; morte.				
Exames	ADMISSÃO	APÓS ADM.	PERIÓDICO	RET. TRAB	MUD. RISCOS	DEMISSÃO
Acuidade Visual Binocular	X		12 meses		X	
Audiometria tonal ocupacional	X		12 meses		X	X
Avaliação Psicossocial	X		12 meses		X	
Exame Clínico	X		12 meses	X	X	X
Gama GT	X		12 meses		X	
Glicemia de Jejum	X		12 meses		X	
Raio X Coluna Lombo Sacra AP + Perfil	X				X	



PCMSO
Programa de Controle Médico de Saúde Ocupacional

Cargo: MOTORISTA DE BI-TREM		Nº de Funcionários				
		Masc.: 5 Fem.: 0 Menor: 0 Total: 5				
Descrição detalhada: Realiza o transporte de cargas de resíduos industriais classe I, IIA e IIB, verifica as condições do veículo e preenche check list. Solicita a manutenção mecânica. Acompanha o carregamento, preenche fichas e formulários sobre a utilização diária do veículo. Realiza trabalho em altura no enlonação e desenlonação da carga e traciona catraca						
Perigo / Fator de Risco	Grupo	Descrições dos perigos e possíveis lesões ou agravos à saúde				
Ruído contínuo ou intermitente (legislação trabalhista)	Físico	Efeitos auditivos: deslocamento temporário do limiar auditivo; surdez profissional (condutiva e neurossensorial). Efeitos não auditivos: dor de cabeça; irritabilidade; vertigens; cansaço excessivo; insônia e zumbido na orelha.				
Vibração de corpo inteiro (aceleração resultante de exposição normalizada - aren)	Físico	Lesões na coluna vertebral e degeneração gradativa do tecido muscular e nervoso; aumento da frequência cardíaca; perda do equilíbrio e falta de concentração; distúrbios gastrointestinais; perda do controle muscular de partes do corpo; distúrbios visuais com visão turva; descalcificação de pequenas áreas dos ossos do corpo.				
Vibração de corpo inteiro (Valor da Dose de Vibração Resultante - VDVR)	Físico	Lesões na coluna vertebral e degeneração gradativa do tecido muscular e nervoso; aumento da frequência cardíaca; perda do equilíbrio e falta de concentração; distúrbios gastrointestinais; perda do controle muscular de partes do corpo; distúrbios visuais com visão turva; descalcificação de pequenas áreas dos ossos do corpo.				
Condução de veículos de qualquer natureza em vias públicas	Acidente	Traumas, ferimentos e fraturas				
Outras situações de risco que poderão contribuir para a ocorrência de acidentes	Acidente	Lesões, traumas e ferimentos.				
Trabalho em altura	Acidente	Fraturas; traumas; ferimentos; morte.				
Exames	ADMISSÃO	APOS ADM.	PERIÓDICO	RET. TRAB	MUD. RISCOS	DEMISSÃO
Acuidade Visual Binocular	X		12 meses		X	
Audiometria tonal ocupacional	X		12 meses		X	X
Avaliação Psicossocial	X		12 meses		X	
Exame Clínico	X		12 meses	X	X	X
Gama GT	X		12 meses		X	
Glicemia de Jejum	X		12 meses		X	
Raio X Coluna Lombo Sacra AP + Perfil	X				X	



PCMSO
Programa de Controle Médico de Saúde Ocupacional

		Nº de Funcionários				
Cargo: MOTORISTA DE TRUCK		Masc.: 2 Fem.: 0 Menor: 0 Total: 2				
Descrição detalhada: Realiza o transporte de cargas de resíduos industriais classe I, IIA e IIB, verifica as condições do veículo e preenche check list. Solicita a manutenção mecânica. Acompanha o carregamento, preenche fichas e formulários sobre a utilização diária do veículo. Realiza trabalho em altura quando do enlonamento e desenlonamento da carga.						
Perigo / Fator de Risco	Grupo	Descrições dos perigos e possíveis lesões ou agravos à saúde				
Ruído contínuo ou intermitente (legislação trabalhista)	Físico	Efeitos auditivos: deslocamento temporário do limiar auditivo; surdez profissional (condutiva e neurosensorial). Efeitos não auditivos: dor de cabeça; irritabilidade; vertigens; cansaço excessivo; insônia e zumbido na orelha.				
Vibração de corpo inteiro (aceleração resultante de exposição normalizada - aren)	Físico	Lesões na coluna vertebral e degeneração gradativa do tecido muscular e nervoso; aumento da frequência cardíaca; perda do equilíbrio e falta de concentração; distúrbios gastrointestinais; perda do controle muscular de partes do corpo; distúrbios visuais com visão turva; descalcificação de pequenas áreas dos ossos do corpo.				
Vibração de corpo inteiro (Valor da Dose de Vibração Resultante - VDVR)	Físico	Lesões na coluna vertebral e degeneração gradativa do tecido muscular e nervoso; aumento da frequência cardíaca; perda do equilíbrio e falta de concentração; distúrbios gastrointestinais; perda do controle muscular de partes do corpo; distúrbios visuais com visão turva; descalcificação de pequenas áreas dos ossos do corpo.				
Condução de veículos de qualquer natureza em vias públicas	Acidente	Traumas, ferimentos e fraturas				
Outras situações de risco que poderão contribuir para a ocorrência de acidentes	Acidente	Lesões, traumas e ferimentos.				
Trabalho em altura	Acidente	Fraturas; traumas; ferimentos; morte.				
Exames	ADMISSÃO	APOS ADM.	PERIÓDICO	RET. TRAB	MUD. RISCOS	DEMISSÃO
Acuidade Visual Binocular	X		12 meses		X	
Audiometria tonal ocupacional	X		12 meses		X	X
Avaliação Psicossocial	X		12 meses		X	
Exame Clínico	X		12 meses	X	X	X
Gama GT	X		12 meses		X	
Glicemia de Jejum	X		12 meses		X	
Raio X Coluna Lombo Sacra AP + Perfil	X				X	



PCMSO
Programa de Controle Médico de Saúde Ocupacional

		Nº de Funcionários				
Cargo: SERRALHEIRO		Masc.: 0 Fem.: 0 Menor: 0 Total: 0				
Descrição detalhada: Realiza manutenção de contêineres e caixas, corte e polimento de chapas de aço, realiza solda em geral. Realiza limpeza de peças com solventes. Realiza a pintura de caixas e containers com pistola e pincel. Auxilia o motorista no transporte de carga e descarga de resíduos. Realiza trabalho em altura no enlonação e desenlonação das cargas.						
Perigo / Fator de Risco	Grupo	Descrições dos perigos e possíveis lesões ou agravos à saúde				
Radiação não ionizante (UVB e UVC)	Físico	Fotoceratite; catarata fotoquímica; eritema; queimadura, envelhecimento da pele.				
Ruído contínuo ou intermitente (legislação trabalhista)	Físico	Efeitos auditivos: deslocamento temporário do limiar auditivo; surdez profissional (condutiva e neurosensorial). Efeitos não auditivos: dor de cabeça; irritabilidade; vertigens; cansaço excessivo; insônia e zumbido na orelha.				
Vibração localizada de mão e braço	Físico	Degeneração gradativa do tecido muscular e nervoso (Fenômeno de Raynaud); alterações neuro vasculares e circulatórias nas mãos; lesões dos nervos periféricos (Síndrome dos canais Cárpio e Társtico); problemas de articulação (Artroses) de punho e cotovelo.				
Alumínio metal e compostos insolúveis	Químico	Irritação do septo nasal, laringe e faringe. Pneumoconiose				
Chumbo e compostos inorgânicos, como Pb	Químico	Asma ocupacional; irritação brônquica; compromete o SNC.				
Cobre, fumos como Cu;	Químico	Irritações; Gastrointestinal; Febre dos fumos metálicos				
Cromo metálico, como Cr(0)	Químico	Irritação do trato respiratório, asma				
Dióxido de carbono	Químico	Alterações no sistema nervoso central (SNC); cefaleia; alterações cardiovasculares; distúrbios respiratórios graves e risco de colapso circulatório; desmaio; asfixia; morte. Pode causar perda auditiva (substância ototóxica).				
Ferro, óxido (Fe2O3)	Químico	Irritação do septo nasal, laringe e faringe. Pneumoconiose				
Hidrocarbonetos e outros compostos de carbono	Químico	Dermatose (elaiocnose) e irritação cutânea. Agente possivelmente carcinogênico para humanos (Grupo 2B da LINACH).				
Manganês e seus compostos	Químico	Asma ocupacional; irritação brônquica; compromete o SNC.				
Monóxido de carbono	Químico	Alterações no sistema nervoso central (SNC); cefaleia; alterações cardiovasculares; desmaio; asfixia; morte.				
Níquel, compostos inorgânicos insolúveis, (NOS)	Químico	Dermatite; Pneumoconiose				
Oxido de Calcio	Químico	Irritações no trato respiratório superior.				
Oxido de Zinco	Químico	Febre dos fumos metálicos				
Outras situações de risco que poderão contribuir para a ocorrência de acidentes	Acidente	Lesões, traumas e ferimentos.				
Trabalho a quente	Acidente	Queimaduras; traumas, ferimentos; asfixia; morte.				
Trabalho em altura	Acidente	Fraturas; traumas; ferimentos; morte.				
Exames	ADMISSÃO	APOS ADM.	PERIÓDICO	RET. TRAB	MUD. RISCOS	DEMISSÃO
Acuidade Visual Binocular	X		12 meses		X	
Audiometria tonal ocupacional	X		12 meses		X	X



PCMSO
Programa de Controle Médico de Saúde Ocupacional

Avaliação Psicossocial	X		12 meses		X	
Exame Clínico	X		12 meses	X	X	X
Glicemia de Jejum	X		12 meses		X	
Raio X Coluna Lombo Sacra AP + Perfil	X				X	



PCMSO
Programa de Controle Médico de Saúde Ocupacional

Identificação			
Empresa CETRIC CENTRAL DE TRATAMENTO DE RESIDUOS SOLIDOS, INDS E COMS DE CHAPECO LTDA			
Endereço AV DOS IMIGRANTES		Complemento LOTE 10 QUADRA253 SETOR 04	CNPJ 04.647.090/0004-00
CEP 98280-000	Cidade Panambi	Bairro DISTRITO INDUSTRIAL	UF RS
CNAE 3811-4/00	Grau de Risco 3	Descrição CNAE Coleta de resíduos não-perigosos	

Unidade: CETRIC PANAMBI

Sector: ADMINISTRATIVO

Ambiente de natureza administrativa.

		Nº de Funcionários				
Cargo: SUPERVISOR DE LOGISTICA		Masc.: 1 Fem.: 0 Menor: 0 Total: 1				
Descrição detalhada: Executar serviços de apoio nas áreas de recursos humanos, administração, realiza o planejamento das atividades operacionais no armazenamento, distribuição, transportes e logística. Coordena equipe, gerencia a frota de caminhões da estação, faz o monitoramento diário dos veículos, direcionar as cargas destinadas ao aterro Cetric Chapecó. Operar a máquina retroescavadeira.						
Perigo / Fator de Risco	Grupo	Descrições dos perigos e possíveis lesões ou agravos à saúde				
Vibração de corpo inteiro (aceleração resultante de exposição normalizada - aren)	Físico	Lesões na coluna vertebral e degeneração gradativa do tecido muscular e nervoso; aumento da frequência cardíaca; perda do equilíbrio e falta de concentração; distúrbios gastrointestinais; perda do controle muscular de partes do corpo; distúrbios visuais com visão turva; descalcificação de pequenas áreas dos ossos do corpo.				
Vibração de corpo inteiro (Valor da Dose de Vibração Resultante - VDVR)	Físico	Lesões na coluna vertebral e degeneração gradativa do tecido muscular e nervoso; aumento da frequência cardíaca; perda do equilíbrio e falta de concentração; distúrbios gastrointestinais; perda do controle muscular de partes do corpo; distúrbios visuais com visão turva; descalcificação de pequenas áreas dos ossos do corpo.				
Agentes biológicos	Biológico	Doenças infectocontagiosas.				
Movimentação de Materiais/Máquinas	Acidente	Fraturas, traumas e ferimentos				
Outras situações de risco que poderão contribuir para a ocorrência de acidentes	Acidente	Lesões, traumas e ferimentos.				
Exames	ADMISSÃO	APOS ADM.	PERIÓDICO	RET. TRAB	MUD. RISCOS	DEMISSÃO
Exame Clínico	X		12 meses	X	X	X



PCMSO
Programa de Controle Médico de Saúde Ocupacional

Sector: ATENDIMENTO EMERGENCIAL

Atividades realizadas para atendimento serviços de emergências ambientais.

		Nº de Funcionários				
Cargo: COORDENADOR DE OPERAÇÕES		Masc.: 0 Fem.: 0 Menor: 0 Total: 0				
Descrição detalhada: Coordena a equipe operacional das bases de serviço, Garantir a manutenção e funcionamento dos equipamentos, embarcações e viaturas, Identificar e criar procedimentos operacionais para a Base de Serviços, garantindo a aplicação dos requisitos legais aplicáveis.						
Perigo / Fator de Risco	Grupo	Descrições dos perigos e possíveis lesões ou agravos à saúde				
Radiação não ionizante (UVA e UVB)	Físico	Lesões cutâneas; perturbações visuais; queimaduras.				
Ruído contínuo ou intermitente (legislação trabalhista)	Físico	Efeitos auditivos: deslocamento temporário do limiar auditivo; surdez profissional (condutiva e neurosensorial). Efeitos não auditivos: dor de cabeça; irritabilidade; vertigens; cansaço excessivo; insônia e zumbido no canal auditivo.				
Umidade	Físico	Doenças do sistema respiratório; doenças de pele; doenças circulatórias e acidentes.				
Vibração de corpo inteiro (aceleração resultante de exposição normalizada - aren)	Físico	Lesões na coluna vertebral e degeneração gradativa do tecido muscular e nervoso; aumento da frequência cardíaca; perda do equilíbrio e falta de concentração; distúrbios gastrointestinais; perda do controle muscular de partes do corpo; distúrbios visuais com visão turva; descalcificação de pequenas áreas dos ossos do corpo.				
Vibração de corpo inteiro (Valor da Dose de Vibração Resultante - VDVR)	Físico	Lesões na coluna vertebral e degeneração gradativa do tecido muscular e nervoso; aumento da frequência cardíaca; perda do equilíbrio e falta de concentração; distúrbios gastrointestinais; perda do controle muscular de partes do corpo; distúrbios visuais com visão turva; descalcificação de pequenas áreas dos ossos do corpo.				
Agentes biológicos	Biológico	Doenças infectocontagiosas.				
Condução de veículos de qualquer natureza em vias públicas	Acidente	Traumas, ferimentos e fraturas				
Outras situações de risco que poderão contribuir para a ocorrência de acidentes	Acidente	Lesões, traumas e ferimentos, queimaduras.				
Trabalho em altura	Acidente	Fraturas; traumas; ferimentos; morte.				
Exames	ADMISSÃO	APOS ADM.	PERIÓDICO	RET. TRAB	MUD. RISCOS	DEMISSÃO
Acuidade Visual Binocular	X		12 meses		X	
Audiometria tonal ocupacional	X		12 meses		X	X
Avaliação Psicossocial	X		12 meses		X	
Espirometria Ocupacional	X		12 meses		X	
Exame Clínico	X		12 meses	X	X	X
Glicemia de Jejum	X		12 meses		X	
Raio X Coluna Lombo Sacra AP + Perfil	X				X	
Raio X de Tórax (OIT)	X		12 meses		X	



PCMSO
Programa de Controle Médico de Saúde Ocupacional

		Nº de Funcionários				
Cargo: OPERADOR DE EMERGÊNCIAS I		Masc.: 0 Fem.: 0 Menor: 0 Total: 0				
Descrição detalhada: Desenvolver as atividades para manter os equipamentos prontos para o funcionamento, realizar as tarefas e atividades da BS - Base de Serviços, conforme o Quadro de Rotinas sob orientação do Operador II e, Auxiliar os Operadores II nos procedimentos para atendimento a eventos emergenciais.						
Perigo / Fator de Risco	Grupo	Descrições dos perigos e possíveis lesões ou agravos à saúde				
Radiação não ionizante (UVA e UVB)	Físico	Lesões cutâneas; perturbações visuais; queimaduras.				
Ruído contínuo ou intermitente (legislação trabalhista)	Físico	Efeitos auditivos: deslocamento temporário do limiar auditivo; surdez profissional (condutiva e neurosensorial). Efeitos não auditivos: dor de cabeça; irritabilidade; vertigens; cansaço excessivo; insônia e zumbido no canal auditivo.				
Umidade	Físico	Doenças do sistema respiratório; doenças de pele; doenças circulatórias e acidentes.				
Vibração de corpo inteiro (aceleração resultante de exposição normalizada - aren)	Físico	Lesões na coluna vertebral e degeneração gradativa do tecido muscular e nervoso; aumento da frequência cardíaca; perda do equilíbrio e falta de concentração; distúrbios gastrointestinais; perda do controle muscular de partes do corpo; distúrbios visuais com visão turva; descalcificação de pequenas áreas dos ossos do corpo.				
Vibração de corpo inteiro (Valor da Dose de Vibração Resultante - VDVR)	Físico	Lesões na coluna vertebral e degeneração gradativa do tecido muscular e nervoso; aumento da frequência cardíaca; perda do equilíbrio e falta de concentração; distúrbios gastrointestinais; perda do controle muscular de partes do corpo; distúrbios visuais com visão turva; descalcificação de pequenas áreas dos ossos do corpo.				
Agentes biológicos	Biológico	Doenças infectocontagiosas.				
Condução de veículos de qualquer natureza em vias públicas	Acidente	Traumas, ferimentos e fraturas				
Outras situações de risco que poderão contribuir para a ocorrência de acidentes	Acidente	Lesões, traumas e ferimentos, queimaduras.				
Trabalho em altura	Acidente	Fraturas; traumas; ferimentos; morte.				
Exames	ADMISSÃO	APÓS ADM.	PERIÓDICO	RET. TRAB	MUD. RISCOS	DEMISSÃO
Acuidade Visual Binocular	X		12 meses		X	
Audiometria tonal ocupacional	X		12 meses		X	X
Avaliação Psicossocial	X		12 meses		X	
Espirometria Ocupacional	X		12 meses		X	
Exame Clínico	X		12 meses	X	X	X
Glicemia de Jejum	X		12 meses		X	
Raio X Coluna Lombo Sacra AP + Perfil	X				X	
Raio X de Tórax (OIT)	X		12 meses		X	



PCMSO
Programa de Controle Médico de Saúde Ocupacional

		Nº de Funcionários				
Cargo: OPERADOR DE EMERGÊNCIAS II		Masc.: 0 Fem.: 0 Menor: 0 Total: 0				
Descrição detalhada: Desenvolver as atividades para manter os equipamentos prontos para o funcionamento, realizar as tarefas e atividades da BS - Base de Serviços, conforme o Quadro de Rotinas com o auxílio do Operador I e, Iniciar os procedimentos para atendimento a eventos emergenciais.						
Perigo / Fator de Risco	Grupo	Descrições dos perigos e possíveis lesões ou agravos à saúde				
Radiação não ionizante (UVA e UVB)	Físico	Lesões cutâneas; perturbações visuais; queimaduras.				
Ruído contínuo ou intermitente (legislação trabalhista)	Físico	Efeitos auditivos: deslocamento temporário do limiar auditivo; surdez profissional (condutiva e neurosensorial). Efeitos não auditivos: dor de cabeça; irritabilidade; vertigens; cansaço excessivo; insônia e zumbido no canal auditivo.				
Umidade	Físico	Doenças do sistema respiratório; doenças de pele; doenças circulatórias e acidentais.				
Vibração de corpo inteiro (aceleração resultante de exposição normalizada - aren)	Físico	Lesões na coluna vertebral e degeneração gradativa do tecido muscular e nervoso; aumento da frequência cardíaca; perda do equilíbrio e falta de concentração; distúrbios gastrointestinais; perda do controle muscular de partes do corpo; distúrbios visuais com visão turva; descalcificação de pequenas áreas dos ossos do corpo.				
Vibração de corpo inteiro (Valor da Dose de Vibração Resultante - VDVR)	Físico	Lesões na coluna vertebral e degeneração gradativa do tecido muscular e nervoso; aumento da frequência cardíaca; perda do equilíbrio e falta de concentração; distúrbios gastrointestinais; perda do controle muscular de partes do corpo; distúrbios visuais com visão turva; descalcificação de pequenas áreas dos ossos do corpo.				
Agentes biológicos	Biológico	Doenças infectocontagiosas.				
Condução de veículos de qualquer natureza em vias públicas	Acidente	Traumas, ferimentos e fraturas				
Outras situações de risco que poderão contribuir para a ocorrência de acidentes	Acidente	Lesões, traumas e ferimentos, queimaduras.				
Trabalho em altura	Acidente	Fraturas; traumas; ferimentos; morte.				
Exames	ADMISSÃO	APOS ADM.	PERIÓDICO	RET. TRAB	MUD. RISCOS	DEMISSÃO
Acuidade Visual Binocular	X		12 meses		X	
Audiometria tonal ocupacional	X		12 meses		X	X
Avaliação Psicossocial	X		12 meses		X	
Espirometria Ocupacional	X		12 meses		X	
Exame Clínico	X		12 meses	X	X	X
Glicemia de Jejum	X		12 meses		X	
Raio X Coluna Lombo Sacra AP + Perfil	X				X	
Raio X de Tórax (OIT)	X		12 meses		X	



PCMSO
Programa de Controle Médico de Saúde Ocupacional

		Nº de Funcionários				
Cargo: OPERADOR DE EMERGÊNCIAS III		Masc.: 0 Fem.: 0 Menor: 0 Total: 0				
Descrição detalhada: Desenvolver atividades para manter os equipamentos prontos para o funcionamento, Realizar as tarefas e atividades da Base de Serviço. Controla os materiais, Realizam o preenchimento de relatórios, Comunicam qualquer tipo de desvio referente a operação, Participam de exercícios simulados quando solicitado, Realiza operação marítimas, Inicia os procedimentos para atendimentos serviços de emergência, poderá atender emergências ambientais.						
Perigo / Fator de Risco	Grupo	Descrições dos perigos e possíveis lesões ou agravos à saúde				
Radiação não ionizante (UVA e UVB)	Físico	Lesões cutâneas; perturbações visuais; queimaduras.				
Ruído contínuo ou intermitente (legislação trabalhista)	Físico	Efeitos auditivos: deslocamento temporário do limiar auditivo; surdez profissional (condutiva e neurosensorial). Efeitos não auditivos: dor de cabeça; irritabilidade; vertigens; cansaço excessivo; insônia e zumbido no canal auditivo.				
Umidade	Físico	Doenças do sistema respiratório; doenças de pele; doenças circulatórias e acidentes.				
Vibração de corpo inteiro (aceleração resultante de exposição normalizada - aren)	Físico	Lesões na coluna vertebral e degeneração gradativa do tecido muscular e nervoso; aumento da frequência cardíaca; perda do equilíbrio e falta de concentração; desordens gastrointestinais; perda do controle muscular de partes do corpo; distúrbios visuais com visão turva; descalcificação de pequenas áreas dos ossos do corpo.				
Vibração de corpo inteiro (Valor da Dose de Vibração Resultante - VDVR)	Físico	Lesões na coluna vertebral e degeneração gradativa do tecido muscular e nervoso; aumento da frequência cardíaca; perda do equilíbrio e falta de concentração; desordens gastrointestinais; perda do controle muscular de partes do corpo; distúrbios visuais com visão turva; descalcificação de pequenas áreas dos ossos do corpo.				
Agentes biológicos	Biológico	Doenças infectocontagiosas.				
Condução de veículos de qualquer natureza em vias públicas	Acidente	Traumas, ferimentos e fraturas				
Outras situações de risco que poderão contribuir para a ocorrência de acidentes	Acidente	Lesões, traumas e ferimentos, queimaduras.				
Trabalho em altura	Acidente	Fraturas; traumas; ferimentos; morte.				
Exames	ADMISSÃO	APÓS ADM.	PERIÓDICO	RET. TRAB	MUD. RISCOS	DEMISSÃO
Acuidade Visual Binocular	X		12 meses		X	
Audiometria tonal ocupacional	X		12 meses		X	X
Avaliação Psicossocial	X		12 meses		X	
Espirometria Ocupacional	X		12 meses		X	
Exame Clínico	X		12 meses	X	X	X
Glicemia de Jejum	X		12 meses		X	
Raio X Coluna Lombo Sacra AP + Perfil	X				X	
Raio X de Tórax (OIT)	X		12 meses		X	



PCMSO
Programa de Controle Médico de Saúde Ocupacional

Setor: LOGISTICA

Ambiente administrativo e característico no carregamento e transporte de resíduos para os aterros.

		Nº de Funcionários				
Cargo: AJUDANTE DE MOTORISTA		Masc.: 1 Fem.: 0 Menor: 0 Total: 1				
Descrição detalhada: Auxilia o motorista no transporte de carga e descarga de resíduo classe I, classe IIA e IIB. Realiza trabalho em altura no enlonação e desenlonação das cargas.						
Perigo / Fator de Risco	Grupo	Descrições dos perigos e possíveis lesões ou agravos à saúde				
Ruído contínuo ou intermitente (legislação trabalhista)	Físico	Efeitos auditivos: deslocamento temporário do limiar auditivo; surdez profissional (condutiva e neurosensorial). Efeitos não auditivos: dor de cabeça; irritabilidade; vertigens; cansaço excessivo; insônia e zumbido na orelha.				
Vibração de corpo inteiro (aceleração resultante de exposição normalizada - aren)	Físico	Lesões na coluna vertebral e degeneração gradativa do tecido muscular e nervoso; aumento da frequência cardíaca; perda do equilíbrio e falta de concentração; distúrbios gastrointestinais; perda do controle muscular de partes do corpo; distúrbios visuais com visão turva; descalcificação de pequenas áreas dos ossos do corpo.				
Vibração de corpo inteiro (Valor da Dose de Vibração Resultante - VDVR)	Físico	Lesões na coluna vertebral e degeneração gradativa do tecido muscular e nervoso; aumento da frequência cardíaca; perda do equilíbrio e falta de concentração; distúrbios gastrointestinais; perda do controle muscular de partes do corpo; distúrbios visuais com visão turva; descalcificação de pequenas áreas dos ossos do corpo.				
Outras situações de risco que poderão contribuir para a ocorrência de acidentes	Acidente	Lesões, traumas e ferimentos.				
Trabalho em altura	Acidente	Fraturas; traumas; ferimentos; morte.				
Exames	ADMISSÃO	APÓS ADM.	PERIÓDICO	RET. TRAB	MUD. RISCOS	DEMISSÃO
Acuidade Visual Binocular	X		12 meses		X	
Audiometria tonal ocupacional	X		12 meses		X	X
Avaliação Psicossocial	X		12 meses		X	
Exame Clínico	X		12 meses	X	X	X
Glicemia de Jejum	X		12 meses		X	
Raio X Coluna Lombo Sacra AP + Perfil	X				X	



PCMSO
Programa de Controle Médico de Saúde Ocupacional

		Nº de Funcionários				
Cargo: AJUDANTE DE MOTORISTA/BOMBA VÁCUO		Masc.: 1 Fem.: 0 Menor: 0 Total: 1				
Descrição detalhada: Auxilia o motorista nas atividades de transporte de cargas de resíduos industriais classe I, IIA líquidos. Opera mecanismo de sucção com mangueira descarregamento e hidrojateamento. Realiza trabalho em altura no enlonação e desenlonação de cargas com caixas, traclonar catraca e abertura de tampas de inspeção e acoplamento de mangueiras.						
Perigo / Fator de Risco	Grupo	Descrições dos perigos e possíveis lesões ou agravos à saúde				
Vibração de corpo inteiro (aceleração resultante de exposição normalizada - aren)	Físico	Lesões na coluna vertebral e degeneração gradativa do tecido muscular e nervoso; aumento da frequência cardíaca; perda do equilíbrio e falta de concentração; distúrbios gastrointestinais; perda do controle muscular de partes do corpo; distúrbios visuais com visão turva; descalcificação de pequenas áreas dos ossos do corpo.				
Vibração de corpo inteiro (Valor da Dose de Vibração Resultante - VDVR)	Físico	Lesões na coluna vertebral e degeneração gradativa do tecido muscular e nervoso; aumento da frequência cardíaca; perda do equilíbrio e falta de concentração; distúrbios gastrointestinais; perda do controle muscular de partes do corpo; distúrbios visuais com visão turva; descalcificação de pequenas áreas dos ossos do corpo.				
Agentes biológicos	Biológico	Doenças infectocontagiosas.				
Outras situações de risco que poderão contribuir para a ocorrência de acidentes	Acidente	Lesões, traumas e ferimentos.				
Trabalho em altura	Acidente	Fraturas; traumas; ferimentos; morte.				
Exames	ADMISSÃO	APOS ADM.	PERIÓDICO	RET. TRAB	MUD. RISCOS	DEMISSÃO
Acuidade Visual Binocular	X		12 meses		X	
Avaliação Psicossocial	X		12 meses		X	
Exame Clínico	X		12 meses	X	X	X
Glicemia de Jejum	X		12 meses		X	
Raio X Coluna Lombo Sacra AP + Perfil	X				X	



PCMSO
Programa de Controle Médico de Saúde Ocupacional

		Nº de Funcionários				
Cargo: MOTORISTA DE JULIETA		Masc.: 4 Fem.: 0 Menor: 0 Total: 4				
Descrição detalhada: Dirige caminhão bomba vácuo para transportar cargas de resíduos industriais classe I, IIA líquidos. Verifica diariamente as condições do veículo, e preencher check list. Solicitar a manutenção mecânica. Opera mecanismo de sucção com mangueira descarregamento e hidrojateamento. Realiza trabalho em altura no enlonação e desenlonação de cargas com caixas, tracionar catraca e abertura de tampas de inspeção e acoplamento de mangueiras						
Perigo / Fator de Risco	Grupo	Descrições dos perigos e possíveis lesões ou agravos à saúde				
Ruído contínuo ou intermitente (legislação trabalhista)	Físico	Efeitos auditivos: deslocamento temporário do limiar auditivo; surdez profissional (condutiva e neurosensorial). Efeitos não auditivos: dor de cabeça; irritabilidade; vertigens; cansaço excessivo; insônia e zumbido na orelha.				
Vibração de corpo inteiro (aceleração resultante de exposição normalizada - aren)	Físico	Lesões na coluna vertebral e degeneração gradativa do tecido muscular e nervoso; aumento da frequência cardíaca; perda do equilíbrio e falta de concentração; distúrbios gastrointestinais; perda do controle muscular de partes do corpo; distúrbios visuais com visão turva; descalcificação de pequenas áreas dos ossos do corpo.				
Vibração de corpo inteiro (Valor da Dose de Vibração Resultante - VDVR)	Físico	Lesões na coluna vertebral e degeneração gradativa do tecido muscular e nervoso; aumento da frequência cardíaca; perda do equilíbrio e falta de concentração; distúrbios gastrointestinais; perda do controle muscular de partes do corpo; distúrbios visuais com visão turva; descalcificação de pequenas áreas dos ossos do corpo.				
Condução de veículos de qualquer natureza em vias públicas	Acidente	Traumas, ferimentos e fraturas				
Outras situações de risco que poderão contribuir para a ocorrência de acidentes	Acidente	Lesões, traumas e ferimentos.				
Trabalho em altura	Acidente	Fraturas; traumas; ferimentos; morte.				
Exames	ADMISSÃO	APÓS ADM.	PERIÓDICO	RET. TRAB	MUD. RISCOS	DEMISSÃO
Acuidade Visual Binocular	X		12 meses		X	
Audiometria tonal ocupacional	X		12 meses		X	X
Avaliação Psicossocial	X		12 meses		X	
Exame Clínico	X		12 meses	X	X	X
Gama GT	X		12 meses		X	
Glicemia de Jejum	X		12 meses		X	
Raio X Coluna Lombo Sacra AP + Perfil	X				X	



PCMSO
Programa de Controle Médico de Saúde Ocupacional

		Nº de Funcionários				
Cargo: MOTORISTA DE JULIETA/BOMBA VACUO		Masc.: 1 Fem.: 0 Menor: 0 Total: 1				
Descrição detalhada: Dirige caminhão bomba vácuo para transportar cargas de resíduos industriais classe I, IIA líquidos. Verifica diariamente as condições do veículo, e preencher check list. Solicitar a manutenção mecânica. Opera mecanismo de sucção com mangueira descarregamento e hidrojateamento. Realiza trabalho em altura no enlonamento e desenlonamento de cargas com caixas, tracionar catraca e abertura de tampas de inspeção e acoplamento de mangueiras.						
Perigo / Fator de Risco	Grupo	Descrições dos perigos e possíveis lesões ou agravos à saúde				
Ruído contínuo ou intermitente (legislação trabalhista)	Físico	Efeitos auditivos: deslocamento temporário do limiar auditivo; surdez profissional (condutiva e neurosensorial). Efeitos não auditivos: dor de cabeça; irritabilidade; vertigens; cansaço excessivo; insônia e zumbido na orelha.				
Vibração de corpo inteiro (aceleração resultante de exposição normalizada - aren)	Físico	Lesões na coluna vertebral e degeneração gradativa do tecido muscular e nervoso; aumento da frequência cardíaca; perda do equilíbrio e falta de concentração; desordens gastrointestinais; perda do controle muscular de partes do corpo; distúrbios visuais com visão turva; descalcificação de pequenas áreas dos ossos do corpo.				
Vibração de corpo inteiro (Valor da Dose de Vibração Resultante - VDVR)	Físico	Lesões na coluna vertebral e degeneração gradativa do tecido muscular e nervoso; aumento da frequência cardíaca; perda do equilíbrio e falta de concentração; desordens gastrointestinais; perda do controle muscular de partes do corpo; distúrbios visuais com visão turva; descalcificação de pequenas áreas dos ossos do corpo.				
Agentes biológicos	Biológico	Doenças infectocontagiosas.				
Condução de veículos de qualquer natureza em vias públicas	Acidente	Traumas, ferimentos e fraturas				
Outras situações de risco que poderão contribuir para a ocorrência de acidentes	Acidente	Lesões, traumas e ferimentos.				
Trabalho em altura	Acidente	Fraturas; traumas; ferimentos; morte.				
Exames	ADMISSÃO	APOS ADM.	PERIÓDICO	RET. TRAB	MUD. RISCOS	DEMISSÃO
Acuidade Visual Binocular	X		12 meses		X	
Audiometria tonal ocupacional	X		12 meses		X	X
Avaliação Psicossocial	X		12 meses		X	
Exame Clínico	X		12 meses	X	X	X
Gama GT	X		12 meses		X	
Glicemia de Jejum	X		12 meses		X	
Raio X Coluna Lombo Sacra AP + Perfil	X				X	



PCMSO
Programa de Controle Médico de Saúde Ocupacional

		Nº de Funcionários				
Cargo: MOTORISTA DE TRUCK		Masc.: 1 Fem.: 0 Menor: 0 Total: 1				
Descrição detalhada: Realiza o transporte de cargas de resíduos industriais classe I, IIA e IIB, verifica as condições do veículo e preenche check list. Solicita a manutenção mecânica. Acompanha o carregamento, preenche fichas e formulários sobre a utilização diária do veículo. Realiza trabalho em altura quando do enlonamento e desenlonamento da carga e tracionar catraca.						
Perigo / Fator de Risco	Grupo	Descrições dos perigos e possíveis lesões ou agravos à saúde				
Ruído contínuo ou intermitente (legislação trabalhista)	Físico	Efeitos auditivos: deslocamento temporário do limiar auditivo; surdez profissional (condutiva e neurosensorial). Efeitos não auditivos: dor de cabeça; irritabilidade; vertigens; cansaço excessivo; insônia e zumbido na orelha.				
Vibração de corpo inteiro (aceleração resultante de exposição normalizada - aren)	Físico	Lesões na coluna vertebral e degeneração gradativa do tecido muscular e nervoso; aumento da frequência cardíaca; perda do equilíbrio e falta de concentração; desordens gastrointestinais; perda do controle muscular de partes do corpo; distúrbios visuais com visão turva; descalcificação de pequenas áreas dos ossos do corpo.				
Vibração de corpo inteiro (Valor da Dose de Vibração Resultante - VDVR)	Físico	Lesões na coluna vertebral e degeneração gradativa do tecido muscular e nervoso; aumento da frequência cardíaca; perda do equilíbrio e falta de concentração; desordens gastrointestinais; perda do controle muscular de partes do corpo; distúrbios visuais com visão turva; descalcificação de pequenas áreas dos ossos do corpo.				
Condução de veículos de qualquer natureza em vias públicas	Acidente	Traumas, ferimentos e fraturas				
Outras situações de risco que poderão contribuir para a ocorrência de acidentes	Acidente	Lesões, traumas e ferimentos				
Trabalho em altura	Acidente	Fraturas; traumas; ferimentos; morte.				
Exames	ADMISSÃO	APÓS ADM.	PERIÓDICO	RET. TRAB	MUD. RISCOS	DEMISSÃO
Acuidade Visual Binocular	X		12 meses		X	
Audiometria tonal ocupacional	X		12 meses		X	X
Avaliação Psicossocial	X		12 meses		X	
Exame Clínico	X		12 meses	X	X	X
Gama GT	X		12 meses		X	
Glicemia de Jejum	X		12 meses		X	
Raio X Coluna Lombo Sacra AP + Perfil	X				X	



PCMSO
Programa de Controle Médico de Saúde Ocupacional

Identificação

Empresa CETRIC CENTRAL DE TRATAMENTO DE RESIDUOS SOLIDOS, INDS E COMS DE CHAPECO LTDA			
Endereço ROD BR 285, 1000		Complemento DT. IND INVERNADINHA	CNPJ 04.647.090/0008-34
CEP 99042-800	Cidade PASSO FUNDO	Bairro INTERIOR	UF RS
CNAE 3811-4/00	Grau de Risco 3	Descrição CNAE Coleta de resíduos não-perigosos	

Unidade: CETRIC PASSO FUNDO

Setor: ADMINISTRATIVO

Ambiente de natureza administrativa.

		Nº de Funcionários				
Cargo: ANALISTA ADMINISTRATIVO		Masc.: 0 Fêm.: 0 Menor: 0 Total: 0				
Descrição detalhada: Executa serviços de apoio nas áreas de recursos humanos, administração, finanças e logística, controlar as operações internas de movimentação e armazenamento de resíduos e direcionamento do mesmo, acompanha o monitoramento diário dos veículos, efetua o registro e controle de fornecimento de EPIS. Realiza programação das coletas, faz a solidificação de resíduos. Opera máquina retroescavadeira para realização de carga e descarrega.						
Perigo / Fator de Risco		Grupo		Descrições dos perigos e possíveis lesões ou agravos à saúde		
Agentes biológicos		Biológico		Doenças infectocontagiosas.		
Exames	ADMISSÃO	APÓS ADM.	PERIÓDICO	RET. TRAB	MUD. RISCOS	DEMISSÃO
Exame Clínico	X		12 meses	X	X	X



PCMSO
Programa de Controle Médico de Saúde Ocupacional

Setor: ATENDIMENTO EMERGENCIAL

Atividades realizadas para atendimento serviços de emergências ambientais.

		Nº de Funcionários				
Cargo: COORDENADOR DE OPERAÇÕES		Masc.: 0 Fem.: 0 Menor: 0 Total: 0				
Descrição detalhada: Coordena a equipe operacional das bases de serviço, Garantir a manutenção e funcionamento dos equipamentos, embarcações e viaturas, Identificar e criar procedimentos operacionais para a Base de Serviços, garantindo a aplicação dos requisitos legais aplicáveis.						
Perigo / Fator de Risco	Grupo	Descrições dos perigos e possíveis lesões ou agravos à saúde				
Radiação não ionizante (UVA e UVB)	Físico	Lesões cutâneas; perturbações visuais; queimaduras.				
Ruído contínuo ou intermitente (legislação trabalhista)	Físico	Efeitos auditivos: deslocamento temporário do limiar auditivo; surdez profissional (condutiva e neurosensorial). Efeitos não auditivos: dor de cabeça; irritabilidade; vertigens; cansaço excessivo; insônia e zumbido no canal auditivo.				
Umidade	Físico	Doenças do sistema respiratório; doenças de pele; doenças circulatórias e acidentes.				
Vibração de corpo inteiro (aceleração resultante de exposição normalizada - aren)	Físico	Lesões na coluna vertebral e degeneração gradativa do tecido muscular e nervoso; aumento da frequência cardíaca; perda do equilíbrio e falta de concentração; distúrbios gastrointestinais; perda do controle muscular de partes do corpo; distúrbios visuais com visão turva; descalcificação de pequenas áreas dos ossos do corpo.				
Vibração de corpo inteiro (Valor da Dose de Vibração Resultante - VDVR)	Físico	Lesões na coluna vertebral e degeneração gradativa do tecido muscular e nervoso; aumento da frequência cardíaca; perda do equilíbrio e falta de concentração; distúrbios gastrointestinais; perda do controle muscular de partes do corpo; distúrbios visuais com visão turva; descalcificação de pequenas áreas dos ossos do corpo.				
Agentes biológicos	Biológico	Doenças infectocontagiosas.				
Condução de veículos de qualquer natureza em vias públicas	Acidente	Traumas, ferimentos e fraturas				
Outras situações de risco que poderão contribuir para a ocorrência de acidentes	Acidente	Lesões, traumas e ferimentos, queimaduras.				
Trabalho em altura	Acidente	Fraturas; traumas; ferimentos; morte.				
Exames	ADMISSÃO	APOS ADM.	PERIÓDICO	RET. TRAB	MUD. RISCOS	DEMISSÃO
Acuidade Visual Binocular	X		12 meses		X	
Audiometria tonal ocupacional	X		12 meses		X	X
Avaliação Psicossocial	X		12 meses		X	
Espirometria Ocupacional	X		12 meses		X	
Exame Clínico	X		12 meses	X	X	X
Glicemia de Jejum	X		12 meses		X	
Raio X Coluna Lombo Sacra AP + Perfil	X				X	
Raio X de Tórax (OIT)	X		12 meses		X	



PCMSO
Programa de Controle Médico de Saúde Ocupacional

		Nº de Funcionários				
Cargo: OPERADOR DE EMERGÊNCIAS I		Masc.: 0 Fem.: 0 Menor: 0 Total: 0				
Descrição detalhada: Desenvolver as atividades para manter os equipamentos prontos para o funcionamento, realizar as tarefas e atividades da BS - Base de Serviços, conforme o Quadro de Rotinas sob orientação do Operador II e, Auxiliar os Operadores II nos procedimentos para atendimento a eventos emergenciais.						
Perigo / Fator de Risco	Grupo	Descrições dos perigos e possíveis lesões ou agravos à saúde				
Radiação não ionizante (UVA e UVB)	Físico	Lesões cutâneas; perturbações visuais; queimaduras.				
Ruído contínuo ou intermitente (legislação trabalhista)	Físico	Efeitos auditivos: deslocamento temporário do limiar auditivo; surdez profissional (condutiva e neurosensorial). Efeitos não auditivos: dor de cabeça; irritabilidade; vertigens; cansaço excessivo; insônia e zumbido no canal auditivo.				
Umidade	Físico	Doenças do sistema respiratório; doenças de pele; doenças circulatórias e acidentes.				
Vibração de corpo inteiro (aceleração resultante de exposição normalizada - aren)	Físico	Lesões na coluna vertebral e degeneração gradativa do tecido muscular e nervoso; aumento da frequência cardíaca; perda do equilíbrio e falta de concentração; distúrbios gastrointestinais; perda do controle muscular de partes do corpo; distúrbios visuais com visão turva; descalcificação de pequenas áreas dos ossos do corpo.				
Vibração de corpo inteiro (Valor da Dose de Vibração Resultante - VDVR)	Físico	Lesões na coluna vertebral e degeneração gradativa do tecido muscular e nervoso; aumento da frequência cardíaca; perda do equilíbrio e falta de concentração; distúrbios gastrointestinais; perda do controle muscular de partes do corpo; distúrbios visuais com visão turva; descalcificação de pequenas áreas dos ossos do corpo.				
Agentes biológicos	Biológico	Doenças infectocontagiosas.				
Condução de veículos de qualquer natureza em vias públicas	Acidente	Traumas, ferimentos e fraturas				
Outras situações de risco que poderão contribuir para a ocorrência de acidentes	Acidente	Lesões, traumas e ferimentos, queimaduras.				
Trabalho em altura	Acidente	Fraturas; traumas; ferimentos; morte.				
Exames	ADMISSÃO	APÓS ADM.	PERIÓDICO	RET. TRAB	MUD. RISCOS	DEMISSÃO
Acuidade Visual Binocular	X		12 meses		X	
Audiometria tonal ocupacional	X		12 meses		X	X
Avaliação Psicossocial	X		12 meses		X	
Espirometria Ocupacional	X		12 meses		X	
Exame Clínico	X		12 meses	X	X	X
Glicemia de Jejum	X		12 meses		X	
Raio X Coluna Lombo Sacra AP + Perfil	X				X	
Raio X de Tórax (OIT)	X		12 meses		X	

Cargo: OPERADOR DE EMERGÊNCIAS II		Nº de Funcionários				
Descrição detalhada: Desenvolver as atividades para manter os equipamentos prontos para o funcionamento, realizar as tarefas e atividades da BS - Base de Serviços, conforme o Quadro de Rotinas com o auxílio do Operador e, Iniciar os procedimentos para atendimento a eventos emergenciais.		Masc.: 0 Fem.: 0 Menor: 0 Total: 0				
Perigo / Fator de Risco	Grupo	Descrições dos perigos e possíveis lesões ou agravos à saúde				
Radiação não ionizante (UVA e UVB)	Físico	Lesões cutâneas; perturbações visuais; queimaduras.				
Ruído contínuo ou intermitente (legislação trabalhista)	Físico	Efeitos auditivos: deslocamento temporário do limiar auditivo; surdez profissional (condutiva e neurossensorial). Efeitos não auditivos: dor de cabeça; irritabilidade; vertigens; cansaço excessivo; insônia e zumbido no canal auditivo.				
Umidade	Físico	Doenças do sistema respiratório; doenças de pele; doenças circulatórias e acidentes.				
Vibração de corpo inteiro (aceleração resultante de exposição normalizada - aren)	Físico	Lesões na coluna vertebral e degeneração gradativa do tecido muscular e nervoso; aumento da frequência cardíaca; perda do equilíbrio e falta de concentração; distúrbios gastrointestinais; perda do controle muscular de partes do corpo; distúrbios visuais com visão turva; descalcificação de pequenas áreas dos ossos do corpo.				
Vibração de corpo inteiro (Valor da Dose de Vibração Resultante - VDVR)	Físico	Lesões na coluna vertebral e degeneração gradativa do tecido muscular e nervoso; aumento da frequência cardíaca; perda do equilíbrio e falta de concentração; distúrbios gastrointestinais; perda do controle muscular de partes do corpo; distúrbios visuais com visão turva; descalcificação de pequenas áreas dos ossos do corpo.				
Agentes biológicos	Biológico	Doenças infectocontagiosas.				
Condução de veículos de qualquer natureza em vias públicas	Acidente	Traumas, ferimentos e fraturas				
Outras situações de risco que poderão contribuir para a ocorrência de acidentes	Acidente	Lesões, traumas e ferimentos, queimaduras.				
Trabalho em altura	Acidente	Fraturas; traumas; ferimentos; morte.				
Exames	ADMISSÃO	APOS ADM.	PERIÓDICO	RET. TRAB	MUD. RISCOS	DEMISSÃO
Acuidade Visual Binocular	X		12 meses		X	
Audiometria tonal ocupacional	X		12 meses		X	X
Avaliação Psicossocial	X		12 meses		X	
Espirometria Ocupacional	X		12 meses		X	
Exame Clínico	X		12 meses	X	X	
Glicemia de Jejum	X		12 meses		X	X
Raio X Coluna Lombo Sacra AP + Perfil	X				X	
Raio X de Tórax (OIT)	X		12 meses		X	



PCMSO
Programa de Controle Médico de Saúde Ocupacional

CARGO: OPERADOR DE EMERGÊNCIAS III		Nº de Funcionários				
		Masc.: 0 Fem.: 0 Menor: 0 Total: 0				
Descrição detalhada: Desenvolver atividades para manter os equipamentos prontos para o funcionamento, Realizar as tarefas e atividades da Base de Serviço. Controla os materiais, Realizam o preenchimento de relatórios, Comunicam qualquer tipo de desvio referente a operação, Participam de exercícios simulados quando solicitado, Realiza operação marítimas, Inicia os procedimentos para atendimentos serviços de emergência, poderá atender emergências ambientais.						
Perigo / Fator de Risco	Grupo	Descrições dos perigos e possíveis lesões ou agravos à saúde				
Radiação não ionizante (UVA e UVB)	Físico	Lesões cutâneas; perturbações visuais; queimaduras.				
Ruído contínuo ou intermitente (legislação trabalhista)	Físico	Efeitos auditivos: deslocamento temporário do limiar auditivo; surdez profissional (condutiva e neurossensorial). Efeitos não auditivos: dor de cabeça; irritabilidade; vertigens; cansaço excessivo; insônia e zumbido no canal auditivo.				
Umidade	Físico	Doenças do sistema respiratório; doenças de pele; doenças circulatórias e acidentes.				
Vibração de corpo inteiro (aceleração resultante de exposição normalizada - aren)	Físico	Lesões na coluna vertebral e degeneração gradativa do tecido muscular e nervoso; aumento da frequência cardíaca; perda do equilíbrio e falta de concentração; desordens gastrointestinais; perda do controle muscular de partes do corpo; distúrbios visuais com visão turva; descalcificação de pequenas áreas dos ossos do corpo.				
Vibração de corpo inteiro (Valor da Dose de Vibração Resultante - VDVR)	Físico	Lesões na coluna vertebral e degeneração gradativa do tecido muscular e nervoso; aumento da frequência cardíaca; perda do equilíbrio e falta de concentração; desordens gastrointestinais; perda do controle muscular de partes do corpo; distúrbios visuais com visão turva; descalcificação de pequenas áreas dos ossos do corpo.				
Agentes biológicos	Biológico	Doenças infectocontagiosas.				
Condução de veículos de qualquer natureza em vias públicas	Acidente	Traumas, ferimentos e fraturas				
Outras situações de risco que poderão contribuir para a ocorrência de acidentes	Acidente	Lesões, traumas e ferimentos, queimaduras.				
Trabalho em altura	Acidente	Fraturas; traumas; ferimentos; morte.				
Exames	ADMISSÃO	APÓS ADM.	PERIÓDICO	RET. TRAB	MUD. RISCOS	DEMISSÃO
Acuidade Visual Binocular	X		12 meses		X	
Audiometria tonal ocupacional	X		12 meses		X	X
Avaliação Psicossocial	X		12 meses		X	
Espirometria Ocupacional	X		12 meses		X	
Exame Clínico	X		12 meses	X	X	X
Glicemia de Jejum	X		12 meses		X	
Raio X Coluna Lombo Sacra AP + Perfil	X				X	
Raio X de Tórax (OIT)	X		12 meses		X	



PCMSO
Programa de Controle Médico de Saúde Ocupacional

Setor: LOGÍSTICA

Ambiente administrativo e característico no carregamento e transporte de resíduos para os aterros.

Cargo: AJUDANTE DE MOTORISTA		Nº de Funcionários
Descrição detalhada: Auxilia o motorista no transporte de carga e descarga de resíduo classe I, classe IIA e IIB. Realiza trabalho em altura no enlonação e desenlonação de cargas e tracionar catraca.		Masc.: 1 Fem.: 0 Menor: 0 Total: 1
Perigo / Fator de Risco	Grupo	Descrições dos perigos e possíveis lesões ou agravos à saúde
Ruído contínuo ou intermitente (legislação trabalhista)	Físico	Efeitos auditivos: deslocamento temporário do limiar auditivo; surdez profissional (condutiva e neurosensorial). Efeitos não auditivos: dor de cabeça; irritabilidade; vertigens; cansaço excessivo; insônia e zumbido na orelha.
Vibração de corpo inteiro (aceleração resultante de exposição normalizada - aren)	Físico	Lesões na coluna vertebral e degeneração gradativa do tecido muscular e nervoso; aumento da frequência cardíaca; perda do equilíbrio e falta de concentração; desordens gastrointestinais; perda do controle muscular de partes do corpo; distúrbios visuais com visão turva; descalcificação de pequenas áreas dos ossos do corpo.
Vibração de corpo inteiro (Valor da Dose de Vibração Resultante - VDVR)	Físico	Lesões na coluna vertebral e degeneração gradativa do tecido muscular e nervoso; aumento da frequência cardíaca; perda do equilíbrio e falta de concentração; desordens gastrointestinais; perda do controle muscular de partes do corpo; distúrbios visuais com visão turva; descalcificação de pequenas áreas dos ossos do corpo.
Outras situações de risco que poderão contribuir para a ocorrência de acidentes	Acidente	Lesões, traumas e ferimentos.
Trabalho em altura	Acidente	Fraturas; traumas; ferimentos; morte.

Exames	ADMISSÃO	APÓS ADM.	PERIÓDICO	RET. TRAB	MUD. RISCOS	DEMISSÃO
Acuidade Visual Binocular	X		12 meses		X	
Audiometria tonal ocupacional	X		12 meses		X	X
Avaliação Psicossocial	X		12 meses		X	
Exame Clínico	X		12 meses	X	X	X
Glicemia de Jejum	X		12 meses		X	
Raio X Coluna Lombo Sacra AP + Perfil	X				X	



PCMSO
Programa de Controle Médico de Saúde Ocupacional

		Nº de Funcionários				
Cargo: MOTORISTA DE JULIETA		Masc.: 1 Fem.: 0 Menor: 0 Total: 1				
Descrição detalhada: Realiza o transporte de cargas de resíduos industriais classe I, IIA e IIB, verifica as condições do veículo e preenche check list. Solicita a manutenção mecânica. Acompanha o carregamento, preenche fichas e formulários sobre a utilização diária do veículo. Realiza trabalho em altura quando do enlonamento e desenlonamento da carga e tracionar catraca.						
Perigo / Fator de Risco	Grupo	Descrições dos perigos e possíveis lesões ou agravos à saúde				
Ruído contínuo ou intermitente (legislação trabalhista)	Físico	Efeitos auditivos: deslocamento temporário do limiar auditivo; surdez profissional (condutiva e neurossensorial). Efeitos não auditivos: dor de cabeça; irritabilidade; vertigens; cansaço excessivo; insônia e zumbido na orelha.				
Vibração de corpo inteiro (aceleração resultante de exposição normalizada - aren)	Físico	Lesões na coluna vertebral e degeneração gradativa do tecido muscular e nervoso; aumento da frequência cardíaca; perda do equilíbrio e falta de concentração; distúrbios gastrointestinais; perda do controle muscular de partes do corpo; distúrbios visuais com visão turva; descalcificação de pequenas áreas dos ossos do corpo.				
Vibração de corpo inteiro (Valor da Dose de Vibração Resultante - VDVR)	Físico	Lesões na coluna vertebral e degeneração gradativa do tecido muscular e nervoso; aumento da frequência cardíaca; perda do equilíbrio e falta de concentração; distúrbios gastrointestinais; perda do controle muscular de partes do corpo; distúrbios visuais com visão turva; descalcificação de pequenas áreas dos ossos do corpo.				
Condução de veículos de qualquer natureza em vias públicas	Acidente	Traumas, ferimentos e fraturas				
Outras situações de risco que poderão contribuir para a ocorrência de acidentes	Acidente	Lesões, traumas e ferimentos				
Trabalho em altura	Acidente	Fraturas; traumas; ferimentos; morte.				
Exames	ADMISSÃO	APOS ADM.	PERIÓDICO	RET. TRAB	MUD. RISCOS	DEMISSÃO
Acuidade Visual Binocular	X		12 meses		X	
Audiometria tonal ocupacional	X		12 meses		X	X
Avaliação Psicossocial	X		12 meses		X	
Exame Clínico	X		12 meses	X	X	X
Gama GT	X		12 meses		X	
Glicemia de Jejum	X		12 meses		X	



PCMSO
Programa de Controle Médico de Saúde Ocupacional

		Nº de Funcionários				
Cargo: MOTORISTA DE TRUCK		Masc.: 3 Fem.: 0 Menor: 0 Total: 3				
Descrição detalhada: Realiza o transporte de cargas de resíduos industriais classe I, IIA e IIB, verifica as condições do veículo e preenche check list. Solicita a manutenção mecânica. Acompanha o carregamento, preenche fichas e formulários sobre a utilização diária do veículo. Realiza trabalho em altura quando do enlonação e desenlonação da carga e tracionar catraca.						
Perigo / Fator de Risco	Grupo	Descrições dos perigos e possíveis lesões ou agravos à saúde				
Ruído contínuo ou intermitente (legislação trabalhista)	Físico	Efeitos auditivos: deslocamento temporário do limiar auditivo; surdez profissional (condutiva e neurosensorial). Efeitos não auditivos: dor de cabeça; irritabilidade; vertigens; cansaço excessivo; insônia e zumbido na orelha.				
Vibração de corpo inteiro (aceleração resultante de exposição normalizada - aren)	Físico	Lesões na coluna vertebral e degeneração gradativa do tecido muscular e nervoso; aumento da frequência cardíaca; perda do equilíbrio e falta de concentração; desordens gastrointestinais; perda do controle muscular de partes do corpo; distúrbios visuais com visão turva; descalcificação de pequenas áreas dos ossos do corpo.				
Vibração de corpo inteiro (Valor da Dose de Vibração Resultante - VDVR)	Físico	Lesões na coluna vertebral e degeneração gradativa do tecido muscular e nervoso; aumento da frequência cardíaca; perda do equilíbrio e falta de concentração; desordens gastrointestinais; perda do controle muscular de partes do corpo; distúrbios visuais com visão turva; descalcificação de pequenas áreas dos ossos do corpo.				
Condução de veículos de qualquer natureza em vias públicas	Acidente	Traumas, ferimentos e fraturas				
Outras situações de risco que poderão contribuir para a ocorrência de acidentes	Acidente	Lesões, traumas e ferimentos.				
Trabalho em altura	Acidente	Fraturas; traumas; ferimentos; morte.				
Exames	ADMISSÃO	APOS ADM.	PERIÓDICO	RET. TRAB	MUD. RISCOS	DEMISSÃO
Acuidade Visual Binocular	X		12 meses		X	
Audiometria tonal ocupacional	X		12 meses		X	X
Avaliação Psicossocial	X		12 meses		X	
Exame Clínico	X		12 meses	X	X	X
Gama GT	X		12 meses		X	
Glicemia de Jejum	X		12 meses		X	
Raio X Coluna Lombo Sacra AP + Perfil	X				X	



PCMSO
Programa de Controle Médico de Saúde Ocupacional

Identificação			
Empresa CETRIC CENTRAL DE TRATAMENTO DE RESIDUOS SOLIDOS, INDS E COMS DE CHAPECO LTDA			
Endereço Rua Ivaí, 3070		Complemento	CNPJ 04.647.090/0005-91
CEP 85506-100	Cidade Pato Branco	Bairro DAL. ROSS	UF PR
CNAE 3811-4/00	Grau de Risco 3	Descrição CNAE Coleta de resíduos não-perigosos	

Unidade: CETRIC PATO BRANCO

Sector: ADMINISTRATIVO
Ambiente de natureza administrativa.

		Nº de Funcionários				
Cargo: ANALISTA ADMINISTRATIVO		Masc.: 1 Fem.: 0 Menor: 0 Total: 1				
Descrição detalhada: Executa serviços de apoio nas áreas de recursos humanos, administração, finanças e logística, controlar as operações internas de movimentação e armazenamento de resíduos e direcionamento do mesmo, acompanha o monitoramento diário dos veículos, efetua o registro e controle de fornecimento de EPIS. Realiza programação das coletas, faz a solidificação de resíduos. Opera maquina retroescavadeira para realização descarga e descarrega.						
Perigo / Fator de Risco	Grupo	Descrições dos perigos e possíveis lesões ou agravos à saúde				
Ruído contínuo ou intermitente (legislação trabalhista)	Físico	Efeitos auditivos: deslocamento temporário do limiar auditivo; surdez profissional (condutiva e neurossensorial). Efeitos não auditivos: dor de cabeça; irritabilidade; vertigens; cansaço excessivo; insônia e zumbido na orelha.				
Vibração de corpo inteiro (aceleração resultante de exposição normalizada - aren)	Físico	Lesões na coluna vertebral e degeneração gradativa do tecido muscular e nervoso; aumento da frequência cardíaca; perda do equilíbrio e falta de concentração; desordens gastrointestinais; perda do controle muscular de partes do corpo; distúrbios visuais com visão turva; descalcificação de pequenas áreas dos ossos do corpo.				
Vibração de corpo inteiro (Valor da Dose de Vibração Resultante - VDVR)	Físico	Lesões na coluna vertebral e degeneração gradativa do tecido muscular e nervoso; aumento da frequência cardíaca; perda do equilíbrio e falta de concentração; desordens gastrointestinais; perda do controle muscular de partes do corpo; distúrbios visuais com visão turva; descalcificação de pequenas áreas dos ossos do corpo.				
Agentes biológicos	Biológico	Doenças infectocontagiosas.				
Movimentação de Materiais/Máquinas	Acidente	Fraturas, traumas e ferimentos				
Outras situações de risco que poderão contribuir para a ocorrência de acidentes	Acidente	Lesões, traumas e ferimentos.				
Exames	ADMISSÃO	APÓS ADM.	PERIÓDICO	RET. TRAB	MUD. RISCOS	DEMISSÃO
Audiometria tonal ocupacional	X		12 meses		X	X
Exame Clínico	X		12 meses	X	X	X



Setor: ATENDIMENTO EMERGENCIAL

Atividades realizadas para atendimento serviços de emergências ambientais.

		Nº de Funcionários				
Cargo: COORDENADOR DE OPERAÇÕES		Masc.: 0 Fem.: 0 Menor: 0 Total: 0				
Descrição detalhada: Coordena a equipe operacional das bases de serviço, Garantir a manutenção e funcionamento dos equipamentos, embarcações e viaturas, Identificar e criar procedimentos operacionais para a Base de Serviços, garantindo a aplicação dos requisitos legais aplicáveis.						
Perigo / Fator de Risco	Grupo	Descrições dos perigos e possíveis lesões ou agravos à saúde				
Radiação não ionizante (UVA e UVB)	Físico	Lesões cutâneas; perturbações visuais; queimaduras.				
Ruído contínuo ou intermitente (legislação trabalhista)	Físico	Efeitos auditivos: deslocamento temporário do limiar auditivo; surdez profissional (condutiva e neurosensorial). Efeitos não auditivos: dor de cabeça; irritabilidade; vertigens; cansaço excessivo; insônia e zumbido no canal auditivo.				
Umidade	Físico	Doenças do sistema respiratório; doenças de pele; doenças circulatórias e acidentes.				
Vibração de corpo inteiro (aceleração resultante de exposição normalizada - aren)	Físico	Lesões na coluna vertebral e degeneração gradativa do tecido muscular e nervoso; aumento da frequência cardíaca; perda do equilíbrio e falta de concentração; distúrbios gastrointestinais; perda do controle muscular de partes do corpo; distúrbios visuais com visão turva; descalcificação de pequenas áreas dos ossos do corpo.				
Vibração de corpo inteiro (Valor da Dose de Vibração Resultante - VDVR)	Físico	Lesões na coluna vertebral e degeneração gradativa do tecido muscular e nervoso; aumento da frequência cardíaca; perda do equilíbrio e falta de concentração; distúrbios gastrointestinais; perda do controle muscular de partes do corpo; distúrbios visuais com visão turva; descalcificação de pequenas áreas dos ossos do corpo.				
Agentes biológicos	Biológico	Doenças infectocontagiosas.				
Condução de veículos de qualquer natureza em vias públicas	Acidente	Traumas, ferimentos e fraturas				
Outras situações de risco que poderão contribuir para a ocorrência de acidentes	Acidente	Lesões, traumas e ferimentos, queimaduras.				
Trabalho em altura	Acidente	Fraturas; traumas; ferimentos; morte.				
Exames	ADMISSÃO	AÓS ADM.	PERIÓDICO	RET. TRAB	MUD. RISCOS	DEMISSÃO
Acuidade Visual Binocular	X		12 meses		X	
Audiometria tonal ocupacional	X		12 meses		X	X
Avaliação Psicossocial	X		12 meses		X	
Espirometria Ocupacional	X		12 meses		X	
Exame Clínico	X		12 meses	X	X	X
Glicemia de Jejum	X		12 meses		X	
Raio X Coluna Lombo Sacra AP + Perfil	X				X	
Raio X de Tórax (OIT)	X		12 meses		X	



PCMSO
Programa de Controle Médico de Saúde Ocupacional

		Nº de Funcionários				
Cargo: OPERADOR DE EMERGÊNCIAS I		Masc.: 0 Fem.: 0 Menor: 0 Total: 0				
Descrição detalhada: Desenvolver as atividades para manter os equipamentos prontos para o funcionamento, realizar as tarefas e atividades da BS - Base de Serviços, conforme o Quadro de Rotinas sob orientação do Operador II e, Auxiliar os Operadores II nos procedimentos para atendimento a eventos emergenciais.						
Perigo / Fator de Risco	Grupo	Descrições dos perigos e possíveis lesões ou agravos à saúde				
Radiação não ionizante (UVA e UVB)	Físico	Lesões cutâneas; perturbações visuais; queimaduras.				
Ruído contínuo ou intermitente (legislação trabalhista)	Físico	Efeitos auditivos: deslocamento temporário do limiar auditivo; surdez profissional (condutiva e neurosensorial). Efeitos não auditivos: dor de cabeça; irritabilidade; vertigens; cansaço excessivo; insônia e zumbido no canal auditivo.				
Umidade	Físico	Doenças do sistema respiratório; doenças de pele; doenças circulatórias e acidentes.				
Vibração de corpo inteiro (aceleração resultante de exposição normalizada - aren)	Físico	Lesões na coluna vertebral e degeneração gradativa do tecido muscular e nervoso; aumento da frequência cardíaca; perda do equilíbrio e falta de concentração; desordens gastrointestinais; perda do controle muscular de partes do corpo; distúrbios visuais com visão turva; descalcificação de pequenas áreas dos ossos do corpo.				
Vibração de corpo inteiro (Valor da Dose de Vibração Resultante - VDVR)	Físico	Lesões na coluna vertebral e degeneração gradativa do tecido muscular e nervoso; aumento da frequência cardíaca; perda do equilíbrio e falta de concentração; desordens gastrointestinais; perda do controle muscular de partes do corpo; distúrbios visuais com visão turva; descalcificação de pequenas áreas dos ossos do corpo.				
Agentes biológicos	Biológico	Doenças infectocontagiosas.				
Condução de veículos de qualquer natureza em vias públicas	Acidente	Traumas, ferimentos e fraturas				
Outras situações de risco que poderão contribuir para a ocorrência de acidentes	Acidente	Lesões, traumas e ferimentos, queimaduras.				
Trabalho em altura	Acidente	Fraturas; traumas; ferimentos; morte.				
Exames	ADMISSÃO	AÓS ADM.	PERIÓDICO	RET. TRAB	MUD. RISCOS	DEMISSÃO
Acuidade Visual Binocular	X		12 meses		X	
Audiometria tonal ocupacional	X		12 meses		X	X
Avaliação Psicossocial	X		12 meses		X	
Espirometria Ocupacional	X		12 meses		X	
Exame Clínico	X		12 meses	X	X	X
Glicemia de Jejum	X		12 meses		X	
Raio X Coluna Lombo Sacra AP + Perfil	X				X	
Raio X de Tórax (OIT)	X		12 meses		X	



PCMSO
Programa de Controle Médico de Saúde Ocupacional

		Nº de Funcionários				
Cargo: OPERADOR DE EMERGÊNCIAS II		Masc.: 0 Fem.: 0 Menor: 0 Total: 0				
Descrição detalhada: Desenvolver as atividades para manter os equipamentos prontos para o funcionamento, realizar as tarefas e atividades da BS - Base de Serviços, conforme o Quadro de Rotinas com o auxílio do Operador I e, Iniciar os procedimentos para atendimento a eventos emergenciais.						
Perigo / Fator de Risco	Grupo	Descrições dos perigos e possíveis lesões ou agravos à saúde				
Radiação não ionizante (UVA e UVB)	Físico	Lesões cutâneas; perturbações visuais; queimaduras.				
Ruído contínuo ou intermitente (legislação trabalhista)	Físico	Efeitos auditivos: deslocamento temporário do limiar auditivo; surdez profissional (condutiva e neurossensorial). Efeitos não auditivos: dor de cabeça; irritabilidade; vertigens; cansaço excessivo; insônia e zumbido no canal auditivo.				
Umidade	Físico	Doenças do sistema respiratório; doenças de pele; doenças circulatórias e acidentes.				
Vibração de corpo inteiro (aceleração resultante de exposição normalizada - aren)	Físico	Lesões na coluna vertebral e degeneração gradativa do tecido muscular e nervoso; aumento da frequência cardíaca; perda do equilíbrio e falta de concentração; distúrbios gastrointestinais; perda do controle muscular de partes do corpo; distúrbios visuais com visão turva; descalcificação de pequenas áreas dos ossos do corpo.				
Vibração de corpo inteiro (Valor da Dose de Vibração Resultante - VDVR)	Físico	Lesões na coluna vertebral e degeneração gradativa do tecido muscular e nervoso; aumento da frequência cardíaca; perda do equilíbrio e falta de concentração; distúrbios gastrointestinais; perda do controle muscular de partes do corpo; distúrbios visuais com visão turva; descalcificação de pequenas áreas dos ossos do corpo.				
Agentes biológicos	Biológico	Doenças infectocontagiosas.				
Condução de veículos de qualquer natureza em vias públicas	Acidente	Traumas, ferimentos e fraturas				
Outras situações de risco que poderão contribuir para a ocorrência de acidentes	Acidente	Lesões, traumas e ferimentos, queimaduras.				
Trabalho em altura	Acidente	Fraturas; traumas; ferimentos; morte.				
Exames	ADMISSÃO	APOS ADM.	PERIÓDICO	RET. TRAB	MUD. RISCOS	DEMISSÃO
Acuidade Visual Binocular	X		12 meses		X	
Audiometria tonal ocupacional	X		12 meses		X	X
Avaliação Psicossocial	X		12 meses		X	
Espirometria Ocupacional	X		12 meses		X	
Exame Clínico	X		12 meses	X	X	X
Glicemia de Jejum	X		12 meses		X	
Raio X Coluna Lombo Sacra AP + Perfil	X				X	
Raio X de Tórax (OIT)	X		12 meses		X	



PCMSO
Programa de Controle Médico de Saúde Ocupacional

		Nº de Funcionários				
Cargo: OPERADOR DE EMERGÊNCIAS III		Masc.: 0 Fem.: 0 Menor: 0 Total: 0				
Descrição detalhada: Desenvolver atividades para manter os equipamentos prontos para o funcionamento, Realizar as tarefas e atividades da Base de Serviço. Controla os materiais, Realizam o preenchimento de relatórios, Comunicam qualquer tipo de desvio referente a operação, Participam de exercícios simulados quando solicitado, Realiza operação marítimas, Inicia os procedimentos para atendimentos serviços de emergência, poderá atender emergências ambientais.						
Perigo / Fator de Risco	Grupo	Descrições dos perigos e possíveis lesões ou agravos à saúde				
Radiação não ionizante (UVA e UVB)	Físico	Lesões cutâneas; perturbações visuais; queimaduras.				
Ruído contínuo ou intermitente (legislação trabalhista)	Físico	Efeitos auditivos: deslocamento temporário do limiar auditivo; surdez profissional (condutiva e neurosensorial). Efeitos não auditivos: dor de cabeça; irritabilidade; vertigens; cansaço excessivo; insônia e zumbido no canal auditivo.				
Umidade	Físico	Doenças do sistema respiratório; doenças de pele; doenças circulatórias e acidentes.				
Vibração de corpo inteiro (aceleração resultante de exposição normalizada - aren)	Físico	Lesões na coluna vertebral e degeneração gradativa do tecido muscular e nervoso; aumento da frequência cardíaca; perda do equilíbrio e falta de concentração; desordens gastrointestinais; perda do controle muscular de partes do corpo; distúrbios visuais com visão turva; descalcificação de pequenas áreas dos ossos do corpo.				
Vibração de corpo inteiro (Valor da Dose de Vibração Resultante - VDVR)	Físico	Lesões na coluna vertebral e degeneração gradativa do tecido muscular e nervoso; aumento da frequência cardíaca; perda do equilíbrio e falta de concentração; desordens gastrointestinais; perda do controle muscular de partes do corpo; distúrbios visuais com visão turva; descalcificação de pequenas áreas dos ossos do corpo.				
Agentes biológicos	Biológico	Doenças infectocontagiosas.				
Condução de veículos de qualquer natureza em vias públicas	Acidente	Traumas, ferimentos e fraturas				
Outras situações de risco que poderão contribuir para a ocorrência de acidentes	Acidente	Lesões, traumas e ferimentos, queimaduras.				
Trabalho em altura	Acidente	Fraturas; traumas; ferimentos; morte.				
Exames	ADMISSÃO	APÓS ADM.	PERIÓDICO	RET. TRAB	MUD. RISCOS	DÊMISSÃO
Acuidade Visual Binocular	X		12 meses		X	
Audiometria tonal ocupacional	X		12 meses		X	X
Avaliação Psicossocial	X		12 meses		X	
Espirometria Ocupacional	X		12 meses		X	
Exame Clínico	X		12 meses	X	X	X
Glicemia de Jejum	X		12 meses		X	
Raio X Coluna Lombo Sacra AP + Perfil	X				X	
Raio X de Tórax (OIT)	X		12 meses		X	



PCMSO
Programa de Controle Médico de Saúde Ocupacional

Setor: LOGISTICA

Ambiente administrativo e característico no carregamento e transporte de resíduos para os aterros.

		Nº de Funcionários				
Cargo: COLETOR DE LIXO DOMICILIAR		Masc.: 6 Fem.: 0 Menor: 0 Total: 6				
Descrição detalhada: Realiza coleta de lixo domiciliar manualmente e acondiciona em caminhão coletor, realiza a atividade de coleta de resíduo industrial na função de ajudante de motorista. Auxilia na limpeza interna do caminhão e do pátio.						
Perigo / Fator de Risco	Grupo	Descrições dos perigos e possíveis lesões ou agravos à saúde				
Ruído contínuo ou intermitente (legislação trabalhista)	Físico	Efeitos auditivos: deslocamento temporário do limiar auditivo; surdez profissional (condutiva e neurosensorial). Efeitos não auditivos: dor de cabeça; irritabilidade; vertigens; cansaço excessivo; insônia e zumbido na orelha.				
Agentes biológicos	Biológico	Doenças infectocontagiosas.				
Outras situações de risco que poderão contribuir para a ocorrência de acidentes	Acidente	Lesões, traumas e ferimentos.				
Trabalho em altura	Acidente	Fraturas; traumas; ferimentos; morte.				
Exames	ADMISSÃO	APOS ADM.	PERIÓDICO	RET. TRAB	MUD. RISCOS	DEMISSÃO
Acuidade Visual Binocular	X		12 meses		X	
Audiometria tonal ocupacional	X		12 meses		X	X
Avaliação Psicossocial	X		12 meses		X	
Exame Clínico	X		12 meses	X	X	X
Glicemia de Jejum	X		12 meses		X	
Raio X Coluna Lombo Sacra AP + Perfil	X				X	



PCMSO
Programa de Controle Médico de Saúde Ocupacional

		Nº de Funcionários				
Cargo: MOTORISTA DE CARRETA		Masc.: 4 Fem.: 0 Menor: 0 Total: 4				
Descrição detalhada: Realiza o transporte de cargas de resíduos industriais classe I, IIA e IIB, verifica as condições do veículo e preenche check list. Solicita a manutenção mecânica. Acompanha o carregamento, preenche fichas e formulários sobre a utilização diária do veículo. Realiza trabalho em altura quando do enlonação e desenlonação da carga e tracionamento de catraca.						
Perigo / Fator de Risco	Grupo	Descrições dos perigos e possíveis lesões ou agravos à saúde				
Ruído contínuo ou intermitente (legislação trabalhista)	Físico	Efeitos auditivos: deslocamento temporário do limiar auditivo; surdez profissional (condutiva e neurosensorial). Efeitos não auditivos: dor de cabeça; irritabilidade; vertigens; cansaço excessivo; insônia e zumbido na orelha.				
Vibração de corpo inteiro (aceleração resultante de exposição normalizada - aren)	Físico	Lesões na coluna vertebral e degeneração gradativa do tecido muscular e nervoso; aumento da frequência cardíaca; perda do equilíbrio e falta de concentração; desordens gastrointestinais; perda do controle muscular de partes do corpo; distúrbios visuais com visão turva; descalcificação de pequenas áreas dos ossos do corpo.				
Vibração de corpo inteiro (Valor da Dose de Vibração Resultante - VDVR)	Físico	Lesões na coluna vertebral e degeneração gradativa do tecido muscular e nervoso; aumento da frequência cardíaca; perda do equilíbrio e falta de concentração; desordens gastrointestinais; perda do controle muscular de partes do corpo; distúrbios visuais com visão turva; descalcificação de pequenas áreas dos ossos do corpo.				
Condução de veículos de qualquer natureza em vias públicas	Acidente	Traumas, ferimentos e fraturas				
Outras situações de risco que poderão contribuir para a ocorrência de acidentes	Acidente	Lesões, traumas e ferimentos.				
Trabalho em altura	Acidente	Fraturas; traumas; ferimentos; morte.				
Exames	ADMISSÃO	APÓS ADM.	PERIÓDICO	RET. TRAB	MUD. RISCOS	DEMISSÃO
Acuidade Visual Binocular	X		12 meses		X	
Audiometria tonal ocupacional	X		12 meses		X	X
Avaliação Psicossocial	X		12 meses		X	
Exame Clínico	X		12 meses	X	X	X
Gama GT	X		12 meses		X	
Glicemia de Jejum	X		12 meses		X	
Raio X Coluna Lombo Sacra AP + Perfil	X				X	

Cargo: MOTORISTA DE TRUCK		Nº de Funcionários				
Descrição detalhada: Realiza o transporte de cargas de resíduos industriais classe I, IIA e IIB, verifica as condições do veículo e preenche check list. Solicita a manutenção mecânica. Acompanha o carregamento, preenche fichas e formulários sobre a utilização diária do veículo. Realiza trabalho em altura quando do enlonamento e desenlonamento da carga e tracionar catraca.		Masc.: 1 Fem.: 0 Menor: 0 Total: 1				
Perigo / Fator de Risco	Grupo	Descrições dos perigos e possíveis lesões ou agravos à saúde				
Ruído contínuo ou intermitente (legislação trabalhista)	Físico	Efeitos auditivos: deslocamento temporário do limiar auditivo; surdez profissional (condutiva e neurossensorial). Efeitos não auditivos: dor de cabeça; irritabilidade; vertigens; cansaço excessivo; insônia e zumbido na orelha.				
Vibração de corpo inteiro (aceleração resultante de exposição normalizada - aren)	Físico	Lesões na coluna vertebral e degeneração gradativa do tecido muscular e nervoso; aumento da frequência cardíaca; perda do equilíbrio e falta de concentração; desordens gastrointestinais; perda do controle muscular de partes do corpo; distúrbios visuais com visão turva; descalcificação de pequenas áreas dos ossos do corpo.				
Vibração de corpo inteiro (Valor da Dose de Vibração Resultante - VDVR)	Físico	Lesões na coluna vertebral e degeneração gradativa do tecido muscular e nervoso; aumento da frequência cardíaca; perda do equilíbrio e falta de concentração; desordens gastrointestinais; perda do controle muscular de partes do corpo; distúrbios visuais com visão turva; descalcificação de pequenas áreas dos ossos do corpo.				
Condução de veículos de qualquer natureza em vias públicas	Acidente	Traumas, ferimentos e fraturas				
Outras situações de risco que poderão contribuir para a ocorrência de acidentes	Acidente	Lesões, traumas e ferimentos.				
Trabalho em altura	Acidente	Fraturas; traumas; ferimentos; morte.				
Exames	ADMISSÃO	APOS ADM.	PERIÓDICO	RET. TRAB	MUD. RISCOS	DEMISSÃO
Acuidade Visual Binocular	X		12 meses		X	
Audiometria tonal ocupacional	X		12 meses		X	X
Avaliação Psicossocial	X		12 meses		X	
Exame Clínico	X		12 meses	X	X	X
Gama GT	X		12 meses		X	
Glicemia de Jejum	X		12 meses		X	
Raio X Coluna Lombo Sacra AP + Perfil	X				X	



PCMSO
Programa de Controle Médico de Saúde Ocupacional

		Nº de Funcionários				
Cargo: MOTORISTA DE TRUCK COMPACTADOR		Masc.: 1 Fem.: 2 Menor: 0 Total: 3				
Descrição detalhada: Realiza o transporte de cargas de resíduos industriais classe I, IIA e IIB, verifica as condições do veículo e preenche check list. Solicita a manutenção mecânica. Acompanha o carregamento, preenche fichas e formulários sobre a utilização diária do veículo.						
Perigo / Fator de Risco	Grupo	Descrições dos perigos e possíveis lesões ou agravos à saúde				
Ruído contínuo ou intermitente (legislação trabalhista)	Físico	Efeitos auditivos: deslocamento temporário do limiar auditivo; surdez profissional (condutiva e neurossensorial). Efeitos não auditivos: dor de cabeça; irritabilidade; vertigens; cansaço excessivo; insônia e zumbido na orelha.				
Vibração de corpo inteiro (aceleração resultante de exposição normalizada - aren)	Físico	Lesões na coluna vertebral e degeneração gradativa do tecido muscular e nervoso; aumento da frequência cardíaca; perda do equilíbrio e falta de concentração; desordens gastrointestinais; perda do controle muscular de partes do corpo; distúrbios visuais com visão turva; descalcificação de pequenas áreas dos ossos do corpo.				
Vibração de corpo inteiro (Valor da Dose de Vibração Resultante - VDVR)	Físico	Lesões na coluna vertebral e degeneração gradativa do tecido muscular e nervoso; aumento da frequência cardíaca; perda do equilíbrio e falta de concentração; desordens gastrointestinais; perda do controle muscular de partes do corpo; distúrbios visuais com visão turva; descalcificação de pequenas áreas dos ossos do corpo.				
Condução de veículos de qualquer natureza em vias públicas	Acidente	Traumas, ferimentos e fraturas				
Outras situações de risco que poderão contribuir para a ocorrência de acidentes	Acidente	Lesões, traumas e ferimentos.				
Trabalho em altura	Acidente	Fraturas; traumas; ferimentos; morte.				
Exames	ADMISSÃO	APOS ADM.	PERIÓDICO	RET. TRAB	MUD. RISCOS	DEMISSÃO
Acuidade Visual Binocular	X		12 meses		X	
Audiometria tonal ocupacional	X		12 meses		X	X
Avaliação Psicossocial	X		12 meses		X	
Exame Clínico	X		12 meses	X	X	X
Gama GT	X		12 meses		X	
Glicemia de Jejum	X		12 meses		X	
Raio X Coluna Lombo Sacra AP + Perfil	X				X	



PCMSO
Programa de Controle Médico de Saúde Ocupacional

		Nº de Funcionários				
Cargo: OPERADOR DE ESCAVADEIRA HIDRAULICA		Masc.: 1 Fem.: 0 Menor: 0 Total: 1				
Descrição detalhada: Realizar o carregamento e movimentação de resíduos industriais classe I, II A e IIB. Fazer a solidificação de resíduos. Solicitar manutenção da máquina.						
Perigo / Fator de Risco	Grupo	Descrições dos perigos e possíveis lesões ou agravos à saúde				
Ruído contínuo ou intermitente (legislação trabalhista)	Físico	Efeitos auditivos: deslocamento temporário do limiar auditivo; surdez profissional (condutiva e neurossensorial). Efeitos não auditivos: dor de cabeça; irritabilidade; vertigens; cansaço excessivo; insônia e zumbido na orelha.				
Vibração de corpo inteiro (aceleração resultante de exposição normalizada - aren)	Físico	Lesões na coluna vertebral e degeneração gradativa do tecido muscular e nervoso; aumento da frequência cardíaca; perda do equilíbrio e falta de concentração; desordens gastrointestinais; perda do controle muscular de partes do corpo; distúrbios visuais com visão turva; descalcificação de pequenas áreas dos ossos do corpo.				
Vibração de corpo inteiro (Valor da Dose de Vibração Resultante - VDVR)	Físico	Lesões na coluna vertebral e degeneração gradativa do tecido muscular e nervoso; aumento da frequência cardíaca; perda do equilíbrio e falta de concentração; desordens gastrointestinais; perda do controle muscular de partes do corpo; distúrbios visuais com visão turva; descalcificação de pequenas áreas dos ossos do corpo.				
Agentes biológicos	Biológico	Doenças infectocontagiosas.				
Movimentação de Materiais/Máquinas	Acidente	Fraturas, traumas e ferimentos				
Outras situações de risco que poderão contribuir para a ocorrência de acidentes	Acidente	Lesões, traumas e ferimentos.				
Exames	ADMISSÃO	APÓS ADM.	PERIÓDICO	RET. TRAB	MUD. RISCOS	DEMISSÃO
Audiometria tonal ocupacional	X		12 meses		X	X
Exame Clínico	X		12 meses	X	X	X
Gama GT	X		12 meses		X	
Glicemia de Jejum	X		12 meses		X	
Raio X Coluna Lombo Sacra AP + Perfil	X				X	



PCMSO
Programa de Controle Médico de Saúde Ocupacional

Cargo: SELECIONADOR DE MATERIAL RECICLÁVEL		Nº de Funcionários				
Descrição detalhada: Selecionar materiais recicláveis como papel, papelão, vidro, materiais ferrosos, não ferrosos, plástico e outros materiais reaproveitáveis. Realizam a seleção em esteira transportadora de resíduos. Realizam o enfardamento dos materiais selecionados em uma prensa e em begs.		Masc.: 3 Fem.: 6 Menor: 0 Total: 9				
Perigo / Fator de Risco	Grupo	Descrições dos perigos e possíveis lesões ou agravos à saúde				
Ruído contínuo ou intermitente (legislação trabalhista)	Físico	Efeitos auditivos: deslocamento temporário do limiar auditivo; surdez profissional (condutiva e neurossensorial). Efeitos não auditivos: dor de cabeça; irritabilidade; vertigens; cansaço excessivo; insônia e zumbido na orelha.				
Agentes biológicos	Biológico	Doenças infectocontagiosas.				
Movimentação de Materiais/Máquinas	Acidente	Fraturas, traumas e ferimentos				
Outras situações de risco que poderão contribuir para a ocorrência de acidentes	Acidente	Lesões, traumas e ferimentos.				
Exames	ADMISSÃO	APOS ADM.	PERIÓDICO	RET. TRAB	MUD. RISCOS	DEMISSÃO
Audiometria tonal ocupacional	X		12 meses		X	X
Exame Clínico	X		12 meses	X	X	X
Raio X Coluna Lombo Sacra AP + Perfil	X				X	

Unimed Chapecó	PCMSO Programa de Controle Médico de Saúde Ocupacional
--------------------------	--

Identificação			
Empresa CETRIC CENTRAL DE TRATAMENTO DE RESIDUOS SOLIDOS, INDS E COMS DE CHAPECO LTDA			
Endereço ROD BR 282		Complemento KM 64.5 LINHA APARECIDA	CNPJ 04.647.090/0020-20
CEP 89900-000	Cidade São Miguel do Oeste	Bairro INTERIOR	UF SC
CNAE 3811-4/00	Grau de Risco 3	Descrição CNAE Coleta de resíduos não-perigosos	

Unidade: CETRIC SÃO MIGUEL DO OESTE
--

Sector: ADMINISTRATIVO
Ambiente de natureza administrativa.

		Nº de Funcionários				
Cargo: ANALISTA ADMINISTRATIVO		Masc.: 1 Fem.: 0 Menor: 0 Total: 1				
Descrição detalhada: Executar serviços de apoio nas áreas de recursos humanos, administração, atender fornecedores e clientes, controlar as operações internas de movimentação e armazenamento temporário de resíduos, acompanhar o monitoramento diário dos veículos, identificar o tipo e a qualidade dos resíduos conforme solicitação do cliente, direcionar as cargas destinadas ao aterro CETRIC CHAPECÓ, Arquivar e tratar documentos variados, cumprindo todos os procedimentos necessários referentes aos mesmos, fazer o controle e verificação dos manifestos de transportes rodoviários MTR, efetua o controle e fornecimento de EPIS. Realiza a programação de coleta.						
Perigo / Fator de Risco		Grupo		Descrições dos perigos e possíveis lesões ou agravos à saúde		
Outras situações de risco que poderão contribuir para a ocorrência de acidentes		Acidente		Lesões, traumas e ferimentos.		
Exames	ADMISSÃO	APÓS ADM.	PERIÓDICO	RET. TRAB	MUD. RISCOS	DEMISSÃO
Exame Clínico	X		12 meses	X	X	X



PCMSO
Programa de Controle Médico de Saúde Ocupacional

Setor: ATENDIMENTO EMERGENCIAL

Atividades realizadas para atendimento serviços de emergências ambientais.

		Nº de Funcionários				
Cargo: COORDENADOR DE OPERAÇÕES		Masc.: 0 Fem.: 0 Menor: 0 Total: 0				
Descrição detalhada: Coordena a equipe operacional das bases de serviço, Garantir a manutenção e funcionamento dos equipamentos, embarcações e viaturas, Identificar e criar procedimentos operacionais para a Base de Serviços, garantindo a aplicação dos requisitos legais aplicáveis.						
Perigo / Fator de Risco	Grupo	Descrições dos perigos e possíveis lesões ou agravos à saúde				
Radiação não ionizante (UVA e UVB)	Físico	Lesões cutâneas; perturbações visuais; queimaduras.				
Ruído contínuo ou intermitente (legislação trabalhista)	Físico	Efeitos auditivos: deslocamento temporário do limiar auditivo; surdez profissional (condutiva e neurossensorial). Efeitos não auditivos: dor de cabeça; irritabilidade; vertigens; cansaço excessivo; insônia e zumbido no canal auditivo.				
Umidade	Físico	Doenças do sistema respiratório; doenças de pele; doenças circulatórias e acidentes.				
Vibração de corpo inteiro (aceleração resultante de exposição normalizada - aren)	Físico	Lesões na coluna vertebral e degeneração gradativa do tecido muscular e nervoso; aumento da frequência cardíaca; perda do equilíbrio e falta de concentração; desordens gastrointestinais; perda do controle muscular de partes do corpo; distúrbios visuais com visão turva; descalcificação de pequenas áreas dos ossos do corpo.				
Vibração de corpo inteiro (Valor da Dose de Vibração Resultante - VDVR)	Físico	Lesões na coluna vertebral e degeneração gradativa do tecido muscular e nervoso; aumento da frequência cardíaca; perda do equilíbrio e falta de concentração; desordens gastrointestinais; perda do controle muscular de partes do corpo; distúrbios visuais com visão turva; descalcificação de pequenas áreas dos ossos do corpo.				
Agentes biológicos	Biológico	Doenças infectocontagiosas.				
Condução de veículos de qualquer natureza em vias públicas	Acidente	Traumas, ferimentos e fraturas				
Outras situações de risco que poderão contribuir para a ocorrência de acidentes	Acidente	Lesões, traumas e ferimentos, queimaduras.				
Trabalho em altura	Acidente	Fraturas; traumas; ferimentos; morte.				
Exames	ADMISSÃO	AÓS ADM.	PERIÓDICO	RET. TRAB	MUD. RISCOS	DEMISSÃO
Acuidade Visual Binocular	X		12 meses		X	
Audiometria tonal ocupacional	X		12 meses		X	X
Avaliação Psicossocial	X		12 meses		X	
Espirometria Ocupacional	X		12 meses		X	
Exame Clínico	X		12 meses	X	X	X
Glicemia de Jejum	X		12 meses		X	
Raio X Coluna Lombo Sacra AP + Perfil	X				X	
Raio X de Tórax (OIT)	X		12 meses		X	

	PCMSO Programa de Controle Médico de Saúde Ocupacional
---	---

		Nº de Funcionários				
Cargo: OPERADOR DE EMERGÊNCIAS I		Masc.: 0 Fem.: 0 Menor: 0 Total: 0				
Descrição detalhada: Desenvolver as atividades para manter os equipamentos prontos para o funcionamento, realizar as tarefas e atividades da BS - Base de Serviços, conforme o Quadro de Rotinas sob orientação do Operador II e, Auxiliar os Operadores II nos procedimentos para atendimento a eventos emergenciais.						
Perigo / Fator de Risco	Grupo	Descrições dos perigos e possíveis lesões ou agravos à saúde				
Radiação não ionizante (UVA e UVB)	Físico	Lesões cutâneas; perturbações visuais; queimaduras.				
Ruído contínuo ou intermitente (legislação trabalhista)	Físico	Efeitos auditivos: deslocamento temporário do limiar auditivo; surdez profissional (condutiva e neurossensorial). Efeitos não auditivos: dor de cabeça; irritabilidade; vertigens; cansaço excessivo; insônia e zumbido no canal auditivo.				
Umidade	Físico	Doenças do sistema respiratório; doenças de pele; doenças circulatórias e acidentes.				
Vibração de corpo inteiro (aceleração resultante de exposição normalizada - aren)	Físico	Lesões na coluna vertebral e degeneração gradativa do tecido muscular e nervoso; aumento da frequência cardíaca; perda do equilíbrio e falta de concentração; desordens gastrointestinais; perda do controle muscular de partes do corpo; distúrbios visuais com visão turva; descalcificação de pequenas áreas dos ossos do corpo.				
Vibração de corpo inteiro (Valor da Dose de Vibração Resultante - VDVR)	Físico	Lesões na coluna vertebral e degeneração gradativa do tecido muscular e nervoso; aumento da frequência cardíaca; perda do equilíbrio e falta de concentração; desordens gastrointestinais; perda do controle muscular de partes do corpo; distúrbios visuais com visão turva; descalcificação de pequenas áreas dos ossos do corpo.				
Agentes biológicos	Biológico	Doenças infectocontagiosas.				
Condução de veículos de qualquer natureza em vias públicas	Acidente	Traumas, ferimentos e fraturas				
Outras situações de risco que poderão contribuir para a ocorrência de acidentes	Acidente	Lesões, traumas e ferimentos, queimaduras.				
Trabalho em altura	Acidente	Fraturas; traumas; ferimentos; morte.				
Exames	ADMISSÃO	APOS ADM.	PERIÓDICO	RET. TRAB	MUD. RISCOS	DEMISSÃO
Acuidade Visual Binocular	X		12 meses		X	
Audiometria tonal ocupacional	X		12 meses		X	X
Avaliação Psicossocial	X		12 meses		X	
Espirometria Ocupacional	X		12 meses		X	
Exame Clínico	X		12 meses	X	X	X
Glicemia de Jejum	X		12 meses		X	
Raio X Coluna Lombo Sacra AP + Perfil	X				X	
Raio X de Tórax (OIT)	X		12 meses		X	



PCMSO
Programa de Controle Médico de Saúde Ocupacional

		Nº de Funcionários				
Cargo: OPERADOR DE EMERGÊNCIAS II		Masc.: 0 Fem.: 0 Menor: 0 Total: 0				
Descrição detalhada: Desenvolver as atividades para manter os equipamentos prontos para o funcionamento, realizar as tarefas e atividades da BS - Base de Serviços, conforme o Quadro de Rotinas com o auxílio do Operador e, Iniciar os procedimentos para atendimento a eventos emergenciais.						
Perigo / Fator de Risco	Grupo	Descrições dos perigos e possíveis lesões ou agravos à saúde				
Radiação não ionizante (UVA e UVB)	Físico	Lesões cutâneas; perturbações visuais; queimaduras.				
Ruído contínuo ou intermitente (legislação trabalhista)	Físico	Efeitos auditivos: deslocamento temporário do limiar auditivo; surdez profissional (condutiva e neurosensorial). Efeitos não auditivos: dor de cabeça; irritabilidade; vertigens; cansaço excessivo; insônia e zumbido no canal auditivo.				
Umidade	Físico	Doenças do sistema respiratório; doenças de pele; doenças circulatórias e acidentes.				
Vibração de corpo inteiro (aceleração resultante de exposição normalizada - aren)	Físico	Lesões na coluna vertebral e degeneração gradativa do tecido muscular e nervoso; aumento da frequência cardíaca; perda do equilíbrio e falta de concentração; desordens gastrointestinais; perda do controle muscular de partes do corpo; distúrbios visuais com visão turva; descalcificação de pequenas áreas dos ossos do corpo.				
Vibração de corpo inteiro (Valor da Dose de Vibração Resultante - VDVR)	Físico	Lesões na coluna vertebral e degeneração gradativa do tecido muscular e nervoso; aumento da frequência cardíaca; perda do equilíbrio e falta de concentração; desordens gastrointestinais; perda do controle muscular de partes do corpo; distúrbios visuais com visão turva; descalcificação de pequenas áreas dos ossos do corpo.				
Agentes biológicos	Biológico	Doenças infectocontagiosas.				
Condução de veículos de qualquer natureza em vias públicas	Acidente	Traumas, ferimentos e fraturas				
Outras situações de risco que poderão contribuir para a ocorrência de acidentes	Acidente	Lesões, traumas e ferimentos, queimaduras.				
Trabalho em altura	Acidente	Fraturas; traumas; ferimentos; morte.				
Exames	ADMISSÃO	APOS ADM.	PERIÓDICO	RET. TRAB	MUD. RISCOS	DEMISSÃO
Acuidade Visual Binocular	X		12 meses		X	
Audiometria tonal ocupacional	X		12 meses		X	X
Avaliação Psicossocial	X		12 meses		X	
Espirometria Ocupacional	X		12 meses		X	
Exame Clínico	X		12 meses	X	X	X
Glicemia de Jejum	X		12 meses		X	
Raio X Coluna Lombo Sacra AP + Perfil	X				X	
Raio X de Tórax (OIT)	X		12 meses		X	

		Nº de Funcionários				
Cargo: OPERADOR DE EMERGÊNCIAS III		Masc.: 0 Fem.: 0 Menor: 0 Total: 0				
Descrição detalhada: Desenvolver atividades para manter os equipamentos prontos para o funcionamento, Realizar as tarefas e atividades da Base de Serviço. Controla os materiais, Realizam o preenchimento de relatórios, Comunicam qualquer tipo de desvio referente a operação, Participam de exercícios simulados quando solicitado, Realiza operação marítimas, Inicia os procedimentos para atendimentos serviços de emergência, poderá atender emergências ambientais.						
Perigo / Fator de Risco	Grupo	Descrições dos perigos e possíveis lesões ou agravos à saúde				
Radiação não ionizante (UVA e UVB)	Físico	Lesões cutâneas; perturbações visuais; queimaduras.				
Ruído contínuo ou intermitente (legislação trabalhista)	Físico	Efeitos auditivos: deslocamento temporário do limiar auditivo; surdez profissional (condutiva e neurossensorial). Efeitos não auditivos: dor de cabeça; irritabilidade; vertigens; cansaço excessivo; insônia e zumbido no canal auditivo.				
Umidade	Físico	Doenças do sistema respiratório; doenças de pele; doenças circulatórias e acidentes.				
Vibração de corpo inteiro (aceleração resultante de exposição normalizada - aren)	Físico	Lesões na coluna vertebral e degeneração gradativa do tecido muscular e nervoso; aumento da frequência cardíaca; perda do equilíbrio e falta de concentração; desordens gastrointestinais; perda do controle muscular de partes do corpo; distúrbios visuais com visão turva; descalcificação de pequenas áreas dos ossos do corpo.				
Vibração de corpo inteiro (Valor da Dose de Vibração Resultante - VDVR)	Físico	Lesões na coluna vertebral e degeneração gradativa do tecido muscular e nervoso; aumento da frequência cardíaca; perda do equilíbrio e falta de concentração; desordens gastrointestinais; perda do controle muscular de partes do corpo; distúrbios visuais com visão turva; descalcificação de pequenas áreas dos ossos do corpo.				
Agentes biológicos	Biológico	Doenças infectocontagiosas.				
Condução de veículos de qualquer natureza em vias públicas	Acidente	Traumas, ferimentos e fraturas				
Outras situações de risco que poderão contribuir para a ocorrência de acidentes	Acidente	Lesões, traumas e ferimentos, queimaduras.				
Trabalho em altura	Acidente	Fraturas; traumas; ferimentos; morte.				
Exames	ADMISSÃO	APÓS ADM.	PERIÓDICO	RET. TRAB	MUD. RISCO	DEMISSÃO
Acuidade Visual Binocular	X		12 meses		X	
Audiometria tonal ocupacional	X		12 meses		X	X
Avaliação Psicossocial	X		12 meses		X	
Espirometria Ocupacional	X		12 meses		X	
Exame Clínico	X		12 meses	X	X	X
Glicemia de Jejum	X		12 meses		X	
Raio X Coluna Lombo Sacra AP + Perfil	X				X	
Raio X de Tórax (OIT)	X		12 meses		X	



PCMSO
Programa de Controle Médico de Saúde Ocupacional

Setor: LOGISTICA

Ambiente administrativo e característico no carregamento e transporte de resíduos para os aterros.

		Nº de Funcionários				
Cargo: AJUDANTE DE MOTORISTA		Masc.: 4 Fem.: 0 Menor: 0 Total: 4				
Descrição detalhada: Auxilia o motorista no transporte de carga e descarga de resíduo classe I, classe IIA e IIB. Realiza trabalho em altura no enlonação e desenlonação das cargas e tracionar catraca.						
Perigo / Fator de Risco	Grupo	Descrições dos perigos e possíveis lesões ou agravos à saúde				
Ruído contínuo ou intermitente (legislação trabalhista)	Físico	Efeitos auditivos: deslocamento temporário do limiar auditivo; surdez profissional (condutiva e neurosensorial). Efeitos não auditivos: dor de cabeça; irritabilidade; vertigens; cansaço excessivo; insônia e zumbido na orelha.				
Vibração de corpo inteiro (aceleração resultante de exposição normalizada - aren)	Físico	Lesões na coluna vertebral e degeneração gradativa do tecido muscular e nervoso; aumento da frequência cardíaca; perda do equilíbrio e falta de concentração; desordens gastrointestinais; perda do controle muscular de partes do corpo; distúrbios visuais com visão turva; descalcificação de pequenas áreas dos ossos do corpo.				
Vibração de corpo inteiro (Valor da Dose de Vibração Resultante - VDVR)	Físico	Lesões na coluna vertebral e degeneração gradativa do tecido muscular e nervoso; aumento da frequência cardíaca; perda do equilíbrio e falta de concentração; desordens gastrointestinais; perda do controle muscular de partes do corpo; distúrbios visuais com visão turva; descalcificação de pequenas áreas dos ossos do corpo.				
Outras situações de risco que poderão contribuir para a ocorrência de acidentes	Acidente	Lesões, traumas e ferimentos.				
Trabalho em altura	Acidente	Fraturas; traumas; ferimentos; morte.				
Exames	ADMISSÃO	AÓS ADM.	PERIÓDICO	RET. TRAB	MUD. RISCOS	DEMISSÃO
Acuidade Visual Binocular	X		12 meses		X	
Audiometria tonal ocupacional	X		12 meses		X	X
Avaliação Psicossocial	X		12 meses		X	
Exame Clínico	X		12 meses	X	X	X
Glicemia de Jejum	X		12 meses		X	
Raio X Coluna Lombo Sacra AP + Perfil	X				X	



PCMSO
Programa de Controle Médico de Saúde Ocupacional

		Nº de Funcionários				
Cargo: AJUDANTE DE MOTORISTA/BOMBA VÁCUO		Masc.: 1 Fem.: 0 Menor: 0 Total: 1				
Descrição detalhada: Auxilia o motorista nas atividades de transporte de cargas de resíduos industriais classe I, IIA líquidos. Opera mecanismo de sucção com mangueira descarregamento e hidrojateamento. Realiza trabalho em altura no enlonação e desenlonação de cargas com caixas, tracionar catraca e abertura de tampas de inspeção e acoplamento de mangueiras.						
Perigo / Fator de Risco	Grupo	Descrições dos perigos e possíveis lesões ou agravos à saúde				
Vibração de corpo inteiro (aceleração resultante de exposição normalizada - aren)	Físico	Lesões na coluna vertebral e degeneração gradativa do tecido muscular e nervoso; aumento da frequência cardíaca; perda do equilíbrio e falta de concentração; desordens gastrointestinais; perda do controle muscular de partes do corpo; distúrbios visuais com visão turva; descalcificação de pequenas áreas dos ossos do corpo.				
Vibração de corpo inteiro (Valor da Dose de Vibração Resultante - VDVR)	Físico	Lesões na coluna vertebral e degeneração gradativa do tecido muscular e nervoso; aumento da frequência cardíaca; perda do equilíbrio e falta de concentração; desordens gastrointestinais; perda do controle muscular de partes do corpo; distúrbios visuais com visão turva; descalcificação de pequenas áreas dos ossos do corpo.				
Agentes biológicos	Biológico	Doenças infectocontagiosas.				
Outras situações de risco que poderão contribuir para a ocorrência de acidentes	Acidente	Lesões, traumas e ferimentos.				
Trabalho em altura	Acidente	Fraturas; traumas; ferimentos; morte.				
Exames	ADMISSÃO	APOS ADM.	PERIÓDICO	RET. TRAB	MUD. RISCOS	DEMISSÃO
Acuidade Visual Binocular	X		12 meses		X	
Avaliação Psicossocial	X		12 meses		X	
Exame Clínico	X		12 meses	X	X	X
Glicemia de Jejum	X		12 meses		X	
Raio X Coluna Lombo Sacra AP + Perfil	X				X	

		Nº de Funcionários				
Cargo: MOTORISTA DE JULIETA		Masc.: 4 Fem.: 0 Menor: 0 Total: 4				
Descrição detalhada: Realiza o transporte de cargas de resíduos industriais classe I, IIA e IIB, verifica as condições do veículo e preenche check list. Solicita a manutenção mecânica. Acompanha o carregamento, preenche fichas e formulários sobre a utilização diária do veículo. Realiza trabalho em altura quando do enlonação e desenlonação da carga e tracionar catraca.						
Perigo / Fator de Risco	Grupo	Descrições dos perigos e possíveis lesões ou agravos à saúde				
Ruído contínuo ou intermitente (legislação trabalhista)	Físico	Efeitos auditivos: deslocamento temporário do limiar auditivo; surdez profissional (condutiva e neurosensorial). Efeitos não auditivos: dor de cabeça; irritabilidade; vertigens; cansaço excessivo; insônia e zumbido na orelha.				
Vibração de corpo inteiro (aceleração resultante de exposição normalizada - aren)	Físico	Lesões na coluna vertebral e degeneração gradativa do tecido muscular e nervoso; aumento da frequência cardíaca; perda do equilíbrio e falta de concentração; desordens gastrointestinais; perda do controle muscular de partes do corpo; distúrbios visuais com visão turva; descalcificação de pequenas áreas dos ossos do corpo.				
Vibração de corpo inteiro (Valor da Dose de Vibração Resultante - VDVR)	Físico	Lesões na coluna vertebral e degeneração gradativa do tecido muscular e nervoso; aumento da frequência cardíaca; perda do equilíbrio e falta de concentração; desordens gastrointestinais; perda do controle muscular de partes do corpo; distúrbios visuais com visão turva; descalcificação de pequenas áreas dos ossos do corpo.				
Condução de veículos de qualquer natureza em vias públicas	Acidente	Traumas, ferimentos e fraturas				
Outras situações de risco que poderão contribuir para a ocorrência de acidentes	Acidente	Lesões, traumas e ferimentos.				
Trabalho em altura	Acidente	Fraturas; traumas; ferimentos; morte.				
Exames	ADMISSÃO	APOS ADM.	PERIÓDICO	RET. TRAB	MUD. RISCOS	DEMISSÃO
Acuidade Visual Binocular	X		12 meses		X	
Audiometria tonal ocupacional	X		12 meses		X	X
Avaliação Psicossocial	X		12 meses		X	
Exame Clínico	X		12 meses	X	X	X
Gama GT	X		12 meses		X	
Glicemia de Jejum	X		12 meses		X	
Raio X Coluna Lombo Sacra AP + Perfil	X				X	

Carga: MOTORISTA DE TRUCK		Nº de Funcionários				
		Masc.: 2 Fem.: 0 Menor: 0 Total: 2				
Descrição detalhada: Realiza o transporte de cargas de resíduos industriais classe I, IIA e IIB, verifica as condições do veículo e preenche check list. Solicita a manutenção mecânica. Acompanha o carregamento, preenche fichas e formulários sobre a utilização diária do veículo. Realiza trabalho em altura quando do enlonamento e desenlonamento da carga e tracionar catraca.						
Perigo / Fator de Risco	Grupo	Descrições dos perigos e possíveis lesões ou agravos à saúde				
Ruído contínuo ou intermitente (legislação trabalhista)	Físico	Efeitos auditivos: deslocamento temporário do limiar auditivo; surdez profissional (condutiva e neurosensorial). Efeitos não auditivos: dor de cabeça; irritabilidade; vertigens; cansaço excessivo; insônia e zumbido na orelha.				
Vibração de corpo inteiro (aceleração resultante de exposição normalizada - aren)	Físico	Lesões na coluna vertebral e degeneração gradativa do tecido muscular e nervoso; aumento da frequência cardíaca; perda do equilíbrio e falta de concentração; desordens gastrointestinais; perda do controle muscular de partes do corpo; distúrbios visuais com visão turva; descalcificação de pequenas áreas dos ossos do corpo.				
Vibração de corpo inteiro (Valor da Dose de Vibração Resultante - VDVR)	Físico	Lesões na coluna vertebral e degeneração gradativa do tecido muscular e nervoso; aumento da frequência cardíaca; perda do equilíbrio e falta de concentração; desordens gastrointestinais; perda do controle muscular de partes do corpo; distúrbios visuais com visão turva; descalcificação de pequenas áreas dos ossos do corpo.				
Condução de veículos de qualquer natureza em vias públicas	Acidente	Traumas, ferimentos e fraturas				
Outras situações de risco que poderão contribuir para a ocorrência de acidentes	Acidente	Lesões, traumas e ferimentos.				
Trabalho em altura	Acidente	Fraturas; traumas; ferimentos; morte.				
Exames	ADMISSÃO	APOS ADM.	PERIÓDICO	RET. TRAB	MUD. RISCOS	DEMISSÃO
Acuidade Visual Binocular	X		12 meses		X	
Audiometria tonal ocupacional	X		12 meses		X	X
Avaliação Psicossocial	X		12 meses		X	
Exame Clínico	X		12 meses	X	X	X
Gama GT	X		12 meses		X	
Glicemia de Jejum	X		12 meses		X	
Raio X Coluna Lombo Sacra AP + Perfil	X				X	



PCMSO
Programa de Controle Médico de Saúde Ocupacional

		Nº de Funcionários				
Cargo: MOTORISTA DE TRUCK/BOMBA VACUO		Masc.: 1 Fem.: 0 Menor: 0 Total: 1				
Descrição detalhada: Dirige caminhão bomba vácuo para transportar cargas de resíduos industriais classe I, IIA líquidos. Verifica diariamente as condições do veículo, e preencher check list. Solicitar a manutenção mecânica. Opera mecanismo de sucção com mangueira descarregamento e hidrojateamento. Realiza trabalho em altura na abertura de tampas de inspeção e acoplamento de mangueiras.						
Perigo / Fator de Risco	Grupo	Descrições dos perigos e possíveis lesões ou agravos à saúde				
Ruído contínuo ou intermitente (legislação trabalhista)	Físico	Efeitos auditivos: deslocamento temporário do limiar auditivo; surdez profissional (condutiva e neurossensorial). Efeitos não auditivos: dor de cabeça; irritabilidade; vertigens; cansaço excessivo; insônia e zumbido no canal auditivo.				
Vibração de corpo inteiro (aceleração resultante de exposição normalizada - aren)	Físico	Lesões na coluna vertebral e degeneração gradativa do tecido muscular e nervoso; aumento da frequência cardíaca; perda do equilíbrio e falta de concentração; distúrbios gastrointestinais; perda do controle muscular de partes do corpo; distúrbios visuais com visão turva; descalcificação de pequenas áreas dos ossos do corpo.				
Vibração de corpo inteiro (Valor da Dose de Vibração Resultante - VDVR)	Físico	Lesões na coluna vertebral e degeneração gradativa do tecido muscular e nervoso; aumento da frequência cardíaca; perda do equilíbrio e falta de concentração; distúrbios gastrointestinais; perda do controle muscular de partes do corpo; distúrbios visuais com visão turva; descalcificação de pequenas áreas dos ossos do corpo.				
Agentes biológicos	Biológico	Doenças infectocontagiosas.				
Condução de veículos de qualquer natureza em vias públicas	Acidente	Traumas, ferimentos e fraturas				
Outras situações de risco que poderão contribuir para a ocorrência de acidentes	Acidente	Lesões, traumas e ferimentos.				
Trabalho em altura	Acidente	Fraturas; traumas; ferimentos; morte.				
Exames	ADMISSÃO	APÓS ADM.	PERIÓDICO	RET. TRAB	MUD. RISCOS	DEMISSÃO
Acuidade Visual Binocular	X		12 meses		X	
Audiometria tonal ocupacional	X		12 meses		X	X
Avaliação Psicossocial	X		12 meses		X	
Exame Clínico	X		12 meses	X	X	X
Gama GT	X		12 meses		X	
Glicemia de Jejum	X		12 meses		X	
Raio X Coluna Lombo Sacra AP + Perfil	X				X	

		Nº de Funcionários				
Cargo: OPERADOR DE ESCAVADEIRA HIDRAULICA		Masc.: 1 Fem.: 0 Menor: 0 Total: 1				
Descrição detalhada: Realizar o carregamento e movimentação de resíduos industriais classe I, II A e IIB. Fazer a mistura de resíduos na caixa de solidificação. Solicitar manutenção da máquina. Eventualmente realiza trabalho em altura no enlonação e desenlonação das cargas e tracionar a catraca.						
Perigo / Fator de Risco	Grupo	Descrições dos perigos e possíveis lesões ou agravos à saúde				
Ruído contínuo ou intermitente (legislação trabalhista)	Físico	Efeitos auditivos: deslocamento temporário do limiar auditivo; surdez profissional (condutiva e neurossensorial). Efeitos não auditivos: dor de cabeça; irritabilidade; vertigens; cansaço excessivo; insônia e zumbido na orelha.				
Vibração de corpo inteiro (aceleração resultante de exposição normalizada - aren)	Físico	Lesões na coluna vertebral e degeneração gradativa do tecido muscular e nervoso; aumento da frequência cardíaca; perda do equilíbrio e falta de concentração; desordens gastrointestinais; perda do controle muscular de partes do corpo; distúrbios visuais com visão turva; descalcificação de pequenas áreas dos ossos do corpo.				
Vibração de corpo inteiro (Valor da Dose de Vibração Resultante - VDVR)	Físico	Lesões na coluna vertebral e degeneração gradativa do tecido muscular e nervoso; aumento da frequência cardíaca; perda do equilíbrio e falta de concentração; desordens gastrointestinais; perda do controle muscular de partes do corpo; distúrbios visuais com visão turva; descalcificação de pequenas áreas dos ossos do corpo.				
Agentes biológicos	Biológico	Doenças infectocontagiosas.				
Movimentação de Materiais/Máquinas	Acidente	Fraturas, traumas e ferimentos				
Outras situações de risco que poderão contribuir para a ocorrência de acidentes	Acidente	Lesões, traumas e ferimentos.				
Trabalho em altura	Acidente	Fraturas; traumas; ferimentos; morte.				
Exames	ADMISSÃO	APOS ADM.	PERIÓDICO	RET. TRAB	MUD. RISCOS	DEMISSÃO
Acuidade Visual Binocular	X		12 meses		X	
Audiometria tonal ocupacional	X		12 meses		X	X
Avaliação Psicossocial	X		12 meses	X	X	X
Exame Clínico	X		12 meses		X	
Gama GT	X		12 meses		X	
Glicemia de Jejum	X		12 meses		X	
Raio X Coluna Lombo Sacra AP + Perfil	X				X	

	Total de Funcionários			Total
	Masculino	Feminino	Menor	
Funcionários	208	29	2	239



PCMSO
Programa de Controle Médico de Saúde Ocupacional

ELABORAÇÃO

Este PCMSO foi elaborado pelo Dr. Agnaldo dos Santos, Médico do Trabalho, CRM/SC 6919, e tem exclusividade para o CETRIC CENTRAL DE TRATAMENTO DE RESIDUOS SOLIDOS, INDS E COMS DE CHAPECO LTDA Com validade de 01 (um) ano ou até que mudanças nas instalações impliquem em riscos diversos dos que foram identificados

Chapecó 02 de maio de 2022.

**AGNALDO DOS
SANTOS:46134077020**

Assinado de forma digital por
AGNALDO DOS
SANTOS:46134077020
Dados: 2022.05.18 07:53:20 -03'00'

MED DR. AGNALDO DOS SANTOS
Médico responsável pelo PCMSO
CRM: 6919/SC
NIT(PIS/PASEP):125.10470.67-3
Especialidade: Medicina do Trabalho



EDITAL DE PREGÃO Nº 085/2022
PROCESSO ADMINISTRATIVO Nº 142/2022
MODALIDADE: PREGÃO ELETRÔNICO
TIPO: MENOR PREÇO GLOBAL POR ITEM

OBJETO: contratação de empresa para realizar a coleta porta a porta dos resíduos sólidos urbanos – Classe II, em toda a área urbana do Município de Marmeleiro/PR, e transporte até a Estação de Transbordo - ETR da empresa Contratada responsável pela destinação final em aterro sanitário.

DECLARAÇÃO PROGRAMAS

Á pregoeira e equipe de apoio Pelo presente instrumento, a empresa Cetric - Central de Tratamento de Resíduos Sólidos, Industriais e Comerciais de Chapecó LTDA. , CNPJ nº 04.647.090.0001-68, com sede no Acesso Ângelo Baldissera CH 20, S/N, KM 05, Linha Agua Amarela, no município de Chapecó – SC, DECLARA que possui dentro do prazo de validade PGR – Plano de Gerenciamento de Riscos, LTCAT – Laudo técnico das condições Ambientais do Trabalho, PCMSO – Programa do controle Medico de Saúde Ocupacional, ambos atualizados e devidamente assinados.

Chapecó-SC, 20 de Setembro de 2022.

VALMIR
BALDISSERA:06518
451904

Assinado de forma digital por
VALMIR
BALDISSERA:06518451904
Dados: 2022.09.20 15:11:27
-03'00'

Valmir Baldissera
RG. 354.796-5-ssp/sc
Cpf.065.184.519-04
Cargo: Diretor

Nome da empresa: Cetric - Central de Tratamento de Resíduos Sólidos, Industriais e Comerciais de Chapecó LTDA.
Número do CNPJ: 04.647.090/0001-68
Endereço: Acesso Ângelo Baldissera CH 20, S/N, KM 05, Linha Agua Amarela, no município de Chapecó – SC
E-mail: willian@cetric.com.br

GRUPO CETRIC

MODALIDADE: DOCUMENTOS COMPLEMENTARES EDITAL

OBJETO: Qualificação técnica para a contratação para a coleta de resíduos no município de Mameleiro.

DECLARAÇÃO

A empresa CETRIC – Central de Tratamento de Resíduos Sólidos Industriais e Comerciais de Chapecó Ltda, inscrita no Cadastro Nacional de Pessoas Jurídicas, CNPJ n.º 04.647.090/0001-68, situada na Rodovia Acesso Ângelo Baldissera, CH 20, Km 05, no município de Chapecó, vem por meio deste, **DECLARAR**, que possui colaboradores treinados para execução dos serviços e com registros de acordo com a legislação trabalhista vigente.

Atenciosamente,

VALMIR

BALDISSERA:

06518451904

Assinado de forma digital
por VALMIR

BALDISSERA:0651845190
4

Dados: 2022.09.20
15:10:50 -03'00'

VALMIR BALDISSERA
Sócia Diretor

**CETRIC – CENTRAL DE TRATAMENTO DE RESÍDUOS SÓLIDOS, INDUSTRIAIS E
COMERCIAIS DE CHAPECÓ LTDA.**

CNPJ: 04.647.090/0001-68

**Acesso Angelo Baldissera, CH 20, s/nº, KM 05, interior, caixa postal 588, linha Água
Amarela, Chapecó, SC.**

Fone/fax: (49) 39053100



Carteira de Trabalho Digital

Dados Pessoais

Data de emissão: 20/09/2022

2409

Nome Civil: **LOANA DEFAVERI FORTES**

CPF: **062.150.439-40**

Data de Nascimento: **11/10/1987**

Sexo: **Feminino**

Nacionalidade: **Brasileira**

Nome da Mãe: **IRACI DEFAVERI**

Contratos de Trabalho

● 01/12/2009 - Aberto

CETRIC CENTRAL DE TRATAMENTO DE RESIDUOS SOLIDOS, INDS E COMS DE CHAPECO LTDA

CNPJ: 04.647.090/0001-68

Ocupação: **214505 - ENGENHEIRO QUIMICO**

Salário Contratual: **R\$ 10.084,00**

Remuneração Inicial: **R\$ 1.307,87**

Última Remuneração Informada: **R\$ 22.564,54 (08/2022)**

Anotações

25/07/2022 - Férias de 15 dia(s) com previsão de encerramento em 08/08/2022

24/01/2022 - Férias de 15 dia(s) com previsão de encerramento em 07/02/2022

08/09/2021 - Férias de 20 dia(s) com previsão de encerramento em 27/09/2021

03/11/2020 - Férias de 20 dia(s) com previsão de encerramento em 22/11/2020

04/02/2019 - Férias de 20 dia(s) com previsão de encerramento em 23/02/2019

01/04/2022 - Salário alterado para R\$ 14.325,00

01/01/2022 - Salário alterado para R\$ 12.821,00

01/01/2021 - Salário alterado para R\$ 11.637,91

01/01/2020 - Salário alterado para R\$ 11.045,86

01/01/2019 - Salário alterado para R\$ 10.549,00

01/12/2009 - Admissão

ADENDO AO CONTRATO DE TRABALHO POR PRAZO INDETERMINADO

Por este instrumento particular, que entre si fazem a empresa **CETRIC CENT.TR.RES.SOLID.IND.COM. CHAPECO**, com sede em Chapecó-SC, na Acesso Angelo Baldissera CH20 KM05, neste ato denominado EMPREGADORA e Sr(a) **LOANA DEFAVERI FORTES**, com CTPS nº **7872-018**, doravante, chamado, simplesmente, EMPREGADO, firmam o presente Contrato Individual de Trabalho, em caráter de experiência, conforme a letra C, parágrafo 2º do Artigo 443 da CLT, que terá vigência a partir da data da alteração de função, mediante as seguintes cláusulas e condições as demais cláusulas não especificadas neste adendo ficam inalteradas:

01- O EMPREGADO trabalhará para a EMPREGADORA, exercendo a função de **ENGENHEIRA QUIMICA**, a partir de 01/02/2012 com salário de R\$5.971,00 (cinco mil novecentos e noventa um Reais) por mês. A circunstância, porém, de ser a função especificada não importa na intransferibilidade do EMPREGADO para outro serviço, no qual demonstre melhor capacidade de adaptação desde que compatível com sua condição pessoal.

02- O horário de trabalho a ser obedecido será o segunda a sexta das 08:00 12:00 e das 13:30 as 17:30 dando um total de 40 horas semanais, e a eventual redução da jornada, por determinação da EMPREGADORA, não inovará este ajuste, permanecendo sempre na íntegra a obrigação do EMPREGADO em cumprir o horário que lhe for determinado pela EMPREGADORA observando o limite legal.

03 - Obriga-se também o EMPREGADO a prestar serviços em horas extraordinárias, sempre que lhe for determinado pela EMPREGADORA, na forma prevista em lei. Na hipótese desta faculdade pela EMPREGADORA o EMPREGADO receberá as horas extraordinárias com o devido acréscimo legal, salvo a ocorrência de compensação, com a consequente redução da jornada de trabalho em outro dia.

04- Aceita o EMPREGADO, expressamente, as condições de prestar serviços em qualquer dos turnos de trabalho, isto é, tanto durante o dia como a noite, desde que sem simultaneidade, observadas as prescrições legais reguladoras do assunto quanto a remuneração.

05 - Fica ajustado nos termos do que dispõe o parágrafo primeiro do artigo 469 da CLT, que o EMPREGADO acatará ordem emanada da EMPREGADORA para a prestação de serviços tanto na localidade de celebração do contrato de trabalho, como qualquer outra cidade, capital ou via do território nacional, quer essa transferência seja transitória, quer seja definitiva.

06- Obriga-se o EMPREGADO além de executar com dedicação e lealdade o seu serviço, a cumprir o regulamento interno da EMPREGADORA, as instruções de sua administração e as ordens de seus chefes e superiores hierárquicos, relativas as peculiaridades dos serviços que lhe foram confiados.

07- Em caso de dano causado pelo EMPREGADO, fica a EMPREGADORA autorizada a efetivar o desconto da importância correspondente ao prejuízo, o qual fará, com fundamento no parágrafo primeiro do artigo 462 da CLT, já que essa possibilidade fica expressamente prevista em contrato.

10- Opera-se a rescisão do presente contrato pela decorrência do prazo supra ou por vontade de uma das partes, rescindindo-se por vontade do EMPREGADO ou pela EMPREGADORA, com justa causa, nenhuma indenização será devida; rescindindo-se antes do prazo, fica a parte solicitante obrigada a indenizar a outra nos termos dos artigos 479 e 480 da CLT.

E por estarem de pleno acordo, as partes contratantes, assinam o presente Contrato de Experiência em duas vias, ficando a primeira em poder da EMPREGADORA, e a segunda com o EMPREGADO, que nesta data recebe:

CETRIC CENT.TR.RES.SOLID.IND.COM. CHAPECO

Chapecó-SC, 01/02/2012.

LOANA DEFAVERI FORTES

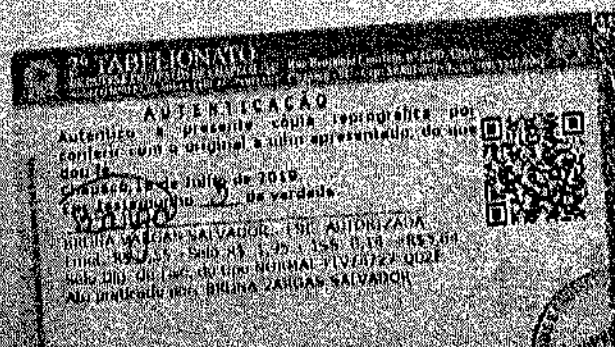

EM BRANCO

EM BRANCO

EDITAL DE PREGÃO Nº 085/2022
PROCESSO ADMINISTRATIVO Nº 142/2022
MODALIDADE: PREGÃO ELETRÔNICO
TIPO: MENOR PREÇO GLOBAL POR ITEM

OBJETO: contratação de empresa para realizar a coleta porta a porta dos resíduos sólidos urbanos – Classe II, em toda a área urbana do Município de Marmeleiro/PR, e transporte até a Estação de Transbordo - ETR da empresa Contratada responsável pela destinação final em aterro sanitário.

FOTO DOS VEICULOS





CETRIC

CENTRAL DE TRATAMENTO DE RESÍDUOS
S U L



CETRIC

CENTRAL DE TRATAMENTO DE RESÍDUOS

S U I



CETRIC

CENTRAL DE TRATAMENTO DE RESÍDUOS
S U A

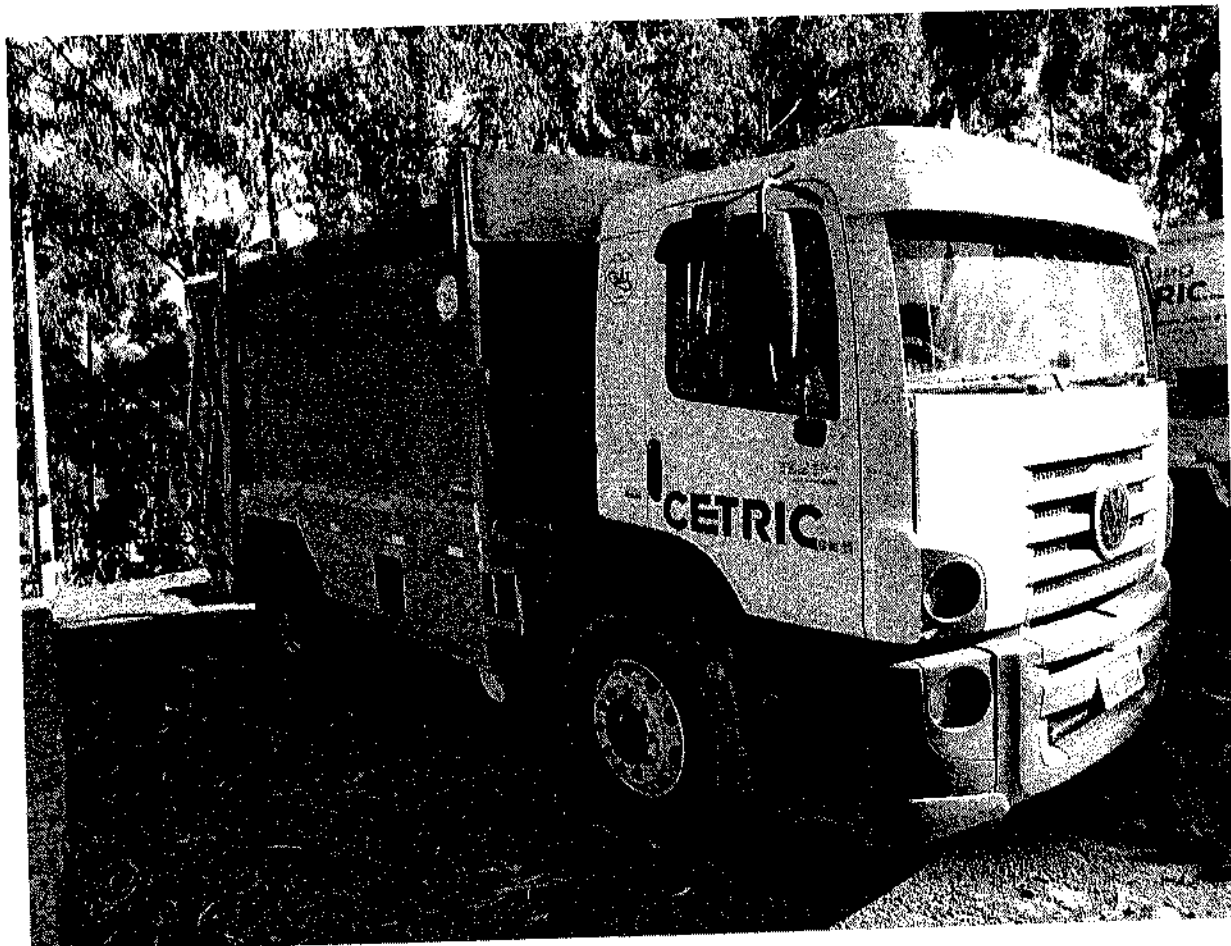

CETRIC

CENTRAL DE TRATAMENTO DE RESÍDUOS
S U I

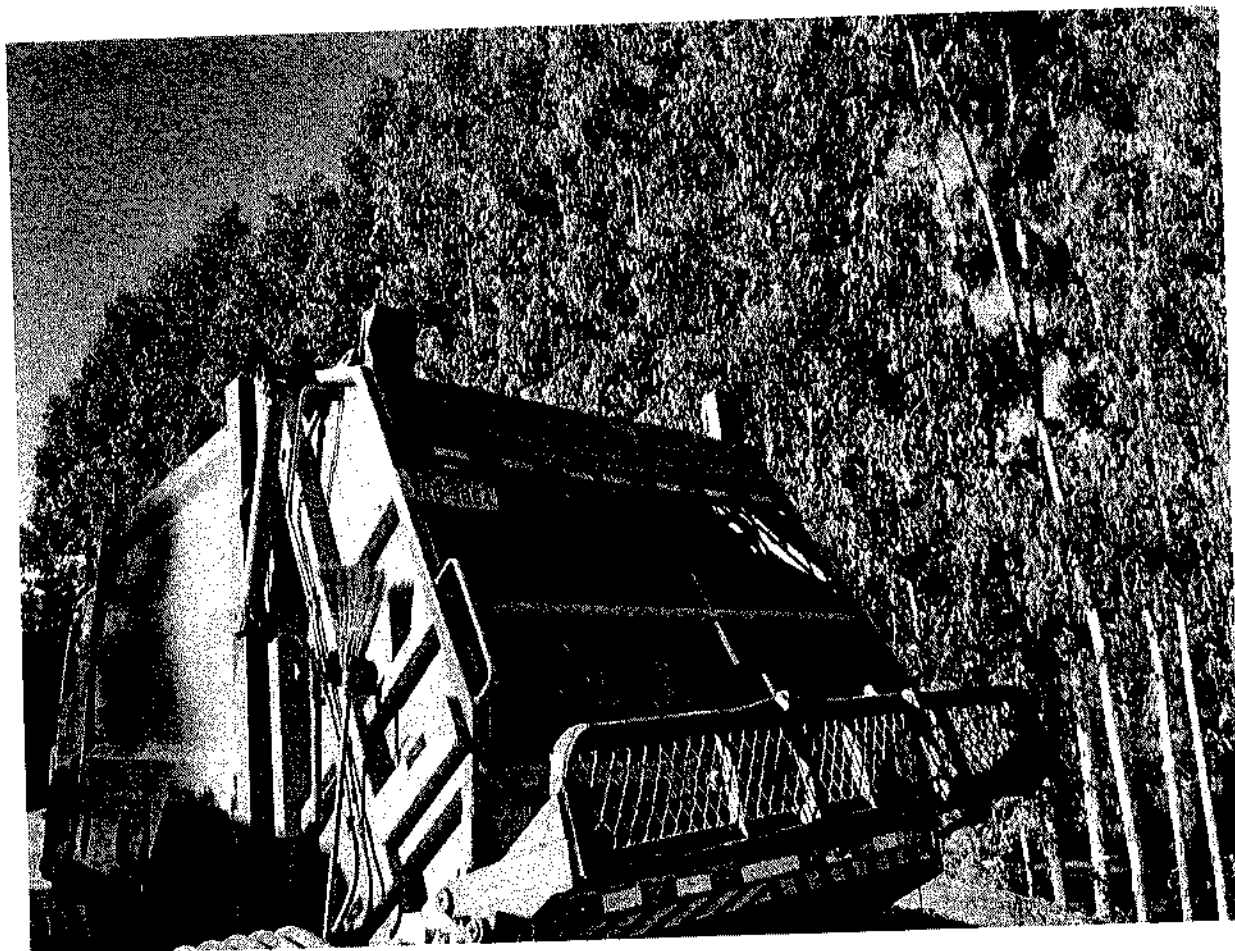

EDITAL DE PREGÃO Nº 085/2022
PROCESSO ADMINISTRATIVO Nº 142/2022
MODALIDADE: PREGÃO ELETRÔNICO
TIPO: MENOR PREÇO GLOBAL POR ITEM

OBJETO: contratação de empresa para realizar a coleta porta a porta dos resíduos sólidos urbanos – Classe II, em toda a área urbana do Município de Marmeleiro/PR, e transporte até a Estação de Transbordo - ETR da empresa Contratada responsável pela destinação final em aterro sanitário.

LISTAGEM DOS VEÍCULOS

A empresa Cetric - Central de Tratamento de Resíduos Sólidos, Industriais e Comerciais de Chapecó LTDA., estabelecida na Acesso Ângelo Baldissera CH 20, S/N, KM 05, Linha Agua Amarela, no município de Chapecó – SC, inscrita no CNPJ sob nº 04.647.090/0001-68, neste ato vem informar que possuímos os veículos para execução dos serviços constantes no Anexo I do edital de Pregão nº 085/2022:

ITENS	VEICULO	PLACA
1	IVECO/TECTOR 170E30SID	REA5H94
2	VW/17.280 CRM 4X2	MKC-3854

Chapecó-SC, 29 de setembro de 2022.

VALMIR
BALDISSERA
:06518451904

Assinado digitalmente por VALMIR
BALDISSERA-06518451904
ND: C=BR, O=ICP-Brasil, OU=9331000400140, OU=Secretaria de Receita Federal do Brasil - RFB, OU=CPFR AS, OU=EM BRANCO, OU=Assinatura, CN=VALMIR BALDISSERA-06518451904
Razão: Eu sou o autor deste documento
Localizado:
Data: 2022.09.29 10:00:28-0300
Font: PDF Reader Versão: 12.0.1

Valmir Baldissera
RG. 354.796-5-ssp/sc
Cpf.065.184.519-04
Cargo: Diretor

Nome da empresa: Cetric - Central de Tratamento de Resíduos Sólidos, Industriais e Comerciais de Chapecó LTDA.
Número do CNPJ: 04.647.090/0001-68
Endereço: Acesso Ângelo Baldissera CH 20, S/N, KM 05, Linha Agua Amarela, no município de Chapecó – SC
E-mail: willian@cetric.com.br

VACINAS VALMIR BUENO RIBEIRO

OUTRAS VACINAS

<u>Dose Única</u>	<u>R. Jorge</u>	<u>2. R. Jorge</u>
Lote: <u>1870/21</u>	SARS-COV2 29/12/2021 1895866/Vanssen	SARS-COV2 28/03/2022 223VCP0152/FC
Val: <u>20/11/21</u>	<u>Nicolas A</u>	<u>rodina O</u>
Ass: <u>Valmirus</u>		
Lote: _____	Lote: _____	Lote: _____
Val: _____	Val: _____	Val: _____
Ass: _____	Ass: _____	Ass: _____

INFLUENZA (CONTRA GRIPE)

Lote: <u>1/1</u>	Lote: <u>1/1</u>	Lote: <u>1/1</u>
Val: _____	Val: _____	Val: _____
Ass: _____	Ass: _____	Ass: _____
Lote: _____	Lote: _____	Lote: _____
Val: _____	Val: _____	Val: _____
Ass: _____	Ass: _____	Ass: _____

OUTRAS VACINAS

Lote: <u>1/1</u>	Lote: <u>1/1</u>	Lote: <u>1/1</u>
Val: _____	Val: _____	Val: _____
Ass: _____	Ass: _____	Ass: _____
Lote: _____	Lote: _____	Lote: _____
Val: _____	Val: _____	Val: _____
Ass: _____	Ass: _____	Ass: _____

FEBRE AMARELA

Lote: <u>02/11/21</u>	Lote: <u>1/1</u>
Val: <u>rodina O</u>	Val: _____
Ass: _____	Ass: _____

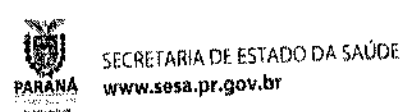

CARTÃO DE VACINAÇÃO DO ADULTO

Nome: Valmirus Bueno Ribeiro

DN: 10/01/83 Tipo Sanguíneo: _____

CPF: 032.417.309-01

Município: _____

UF: _____ Telefone: _____ RS: _____

HEPATITE B

1ª Dose	2ª Dose	3ª Dose
<u>Valmirus</u>	<u>rodina O</u>	<u>rodina O</u>
Lote: <u>1/1</u>	Lote: <u>1/1</u>	Lote: <u>1/1</u>
Val: <u>rodina O</u>	Val: <u>rodina O</u>	Val: <u>rodina O</u>
Ass: _____	Ass: _____	Ass: _____

DUPLA ADULTO (CONTRA DIFTERIA E TÉTANO)

<u>Ref. dt</u>	<u>1/1</u>	<u>1/1</u>	<u>Ref. dt</u>
Lote: <u>1/1</u>	Lote: _____	Lote: _____	Lote: <u>1/1</u>
Val: <u>rodina O</u>	Val: _____	Val: _____	Val: <u>rodina O</u>
Ass: _____	Ass: _____	Ass: _____	Ass: <u>rodina O</u>

TRÍPLICE VIRAL (SARAMPO + RUBÉOLA + CAXUMBA)

1ª Dose	2ª Dose
<u>1/1</u>	<u>1/1</u>
Lote: <u>rodina O</u>	Lote: _____
Val: _____	Val: _____
Ass: <u>rodina O</u>	Ass: _____

VACINAS JULIANO MIGUEL VIDAL

OUTRAS VACINAS

cond. Pfluv 18.08.20 Lote: F072aa Val: 41/22 Ass: Tali	cond. Pfluv 18.08.20 Lote: L11940 Val: 2/22 Ass: Tali	Lote: <u>11</u> Val: _____ Ass: _____
Lote: <u>11</u> Val: _____ Ass: _____	Lote: <u>11</u> Val: _____ Ass: _____	Lote: <u>11</u> Val: _____ Ass: _____

INFLUENZA (CONTRA GRIPE)

18.08.20 Lote: _____ Val: 200125 Ass: NIH	Lote: <u>11</u> Val: _____ Ass: _____	Lote: <u>11</u> Val: _____ Ass: _____
Tali	Lote: <u>11</u> Val: _____ Ass: _____	Lote: <u>11</u> Val: _____ Ass: _____

OUTRAS VACINAS

Lote: <u>11</u> Val: _____ Ass: _____	Lote: <u>11</u> Val: _____ Ass: _____	Lote: <u>11</u> Val: _____ Ass: _____
Lote: <u>11</u> Val: _____ Ass: _____	Lote: <u>11</u> Val: _____ Ass: _____	Lote: <u>11</u> Val: _____ Ass: _____

FEBRE AMARELA

30.06.20 Lote: 185UFD372 Val: NIH Ass: Tali	Lote: <u>11</u> Val: _____ Ass: _____
--	---

HEPATITE B

1ª Dose	2ª Dose	3ª Dose
22.06.20 WUX 17006 Lote: _____ Val: NIH Ass: Tali	26.08.20 WUX 17010 Lote: _____ Val: NIH Ass: Tali	26.09.21 WUX 17013 Lote: _____ Val: NIH Ass: Tali

DUPLA ADULTO (CONTRA DIFTERIA E TÉTANO)

1ª Dose	2ª Dose	3ª Dose	Reforço
22.06.20 2215161 Lote: 8A Val: NIH Ass: Tali	26.08.20 22150A21 Lote: 8A Val: NIH Ass: Tali	05.11.20 Lote: 22150 161 18A Val: NIH Ass: Tali	Lote: <u>11</u> Val: _____ Ass: _____

TRÍPLICE VIRAL (SARAMPO + RUBÉOLA + CAXUMBA)

1ª Dose	2ª Dose
22.06.20 Lote: 198VVA0592 Val: NIH	Lote: <u>11</u> Val: _____

SECRETARIA DE ESTADO DA SAÚDE
www.sesa.pr.gov.br

CARTÃO DE VACINAÇÃO DO ADULTO

Nome: Juliano Miguel Vidal
 DN: _____ Tipo Sanguíneo: _____
 Endereço: 303656
 Município: _____
 UF: PR Telefone: _____ RS: _____

VACINAS GILMAR DA SILVA

6.3185

29. V. 2007

MINISTÉRIO DA SAÚDE
SECRETARIA DE SAÚDE
PROGRAMA NACIONAL DE IMUNIZAÇÕES

CADERNETA DE VACINAÇÕES

NOME: Gilmar da Silva

DATA DO NASCIMENTO: 28/10/94

NOME DOS PAIS: Mauro da Silva

ENDEREÇO: _____

		ESQUEMA BÁSICO NO 1º ANO DE VIDA				OUTRAS VACINAS			
DOSES		VACINAS	ANTIPÓLIO	TRIPLICE (DPT)	ANTI-SARAMPO	B.C.G.	HEP B	MMR 2 Dupla	F.A.
1ª	DATA LOCAL RUBRICA		16.03.99	26/09/11	26/09/11	26/09/11	26/09/11	26/09/11	26/09/11
2ª	DATA LOCAL RUBRICA		10.03.99	20/03/99	20/03/99	20/03/99	20/03/99	20/03/99	20/03/99
3ª	DATA LOCAL RUBRICA								
REFORÇO	DATA LOCAL RUBRICA								

				 PARANÁ GOVERNO DO ESTADO SECRETARIA DE SAÚDE	Cartão de Vacinação			
					Nome: <u>Gulmar da Silva</u>		Data de Nascimento: _____	
					Endereço: _____			
					Cidade: <u>Bom Sucesso do Sul</u>		Estado: <u>PR</u>	
Este cartão é um documento! Leve-o sempre consigo, na bolsa ou carteira.				Unidade de Saúde: _____				
Mantenha as vacinas sempre em dia.								

Hepatite B			Típica Viral	Febre Amarela	Anti-Pneumocócica	Influenza (contra gripe)	Influenza (contra Gripe)
1ª Dose	2ª Dose	3ª Dose					
Dupla Bacteriana (DT)			Rebôco	Ostivo <u>graxos</u>			
1ª Dose	2ª Dose	3ª Dose		1ª dose	2ª dose		
				Data: <u>28.06.21</u> Local: <u>U.S. 10</u> Val: <u>07/11/21</u> Ass: <u>Inda</u>	Data: <u>21/08/21</u> Local: <u>U.S. 10</u> Val: <u>21/09/21</u> Ass: <u>Inda</u>		

VACINAS JOARES BRIZOLA

<p>SARS-COV2 06/06/2021 115VCD15004 Medida D</p>			<p>SARS-COV2 08/09/2021 21VCD2422/PC Medida D</p>			<p>SARS-COV2 24/02/2022 21VCD4000/PC Medida D</p>		
								

<p>PREFEITURA MUNICIPAL DE MARMOLEIRO DEPARTAMENTO DE SAÚDE</p>		<p>PRONTUÁRIO Nº 25594</p>
<p>CARTÃO DE IDENTIFICAÇÃO E VACINAÇÃO</p>		
<p>Nome: Joares Brizola</p>		<p>Data Nasc: 02/09/1978</p>
<p>CPF: 01.800.298.03.9678</p>		
<p>Mãe: Jaci dos Santos Brizola</p>		
<p>Endereço Residência: R. Aracá</p>		
<p>ESTE CARTÃO É UM DOCUMENTO, TRAGA-O SEMPRE CONSIGO.</p>		

HEPATITE B			TRÍPLICE VIRAL	FEBRE AMARELA	INFLUENZA (CONTRA GRIPE)	INFLUENZA (CONTRA GRIPE)	INFLUENZA (CONTRA GRIPE)
1ª Dose	2ª Dose	3ª Dose					
21-07-2021 ESF-SR L. 233015004 Medida D	08-12-21 ESF-SR L. 233015004 Medida D	15-07-22 ESF-SR L. 233015004 Medida D	21-07-2021 ESF-SR L. 233015004 Medida D	08-12-21 ESF-SR L. 233015004 Medida D	INFLUENZA 2021 21/07/2021 210247/001 Medida D	Influenza 2022 06-05 230119/0014/004 Medida D	
DUPLA BACTERIANA (DT)			Reforço				
1ª Dose	2ª Dose	3ª Dose					
21-07-2021 ESF-SR L. 233015004 Medida D	08-12-21 ESF-SR L. 233015004 Medida D	15-07-22 ESF-SR L. 233015004 Medida D					

SEI - ATRIBUÍDO DE RAÍZES ORGANIZACIONAIS

CETRIC - CENTRAL DE TRATAMENTO DE RESÍDUOS DE CHAPECÓ LTDA

Empresa

Razão Social: Cetric - Central de Tratamento de Resíduos de Chapecó Ltda
 CNPJ: 04.647.090/0005-91
 Endereço: Rua Ivaí
 Cidade/UF: Pato Branco / PR
 Bairro: Pinheirinho
 CEP: 85506-100

Funcionário

Nome: **Juliano Miguel Vidal**
 Código: 37
 RG: 106091994
 Nascimento/Idade: 30/09/1991 - 30
 Carga: Coletor de Lixo Domiciliar
 Setor: Logística
 CPF: 081.559.069-57
 Órgão Emissor: SESP
 Sexo: Masculino

Médico responsável pelo PCMSO

Nome: Dr. Carlos Humberto Mayer Carlotto
 Endereço: Rua Pedro Ramires de Mello, 258, Edifício Lorenzo
 Cidade / UF: Pato Branco / PR
 CRM: 4334/SC
 Bairro: Centro
 Telefone: (46) 3235-0204

Perigos / Fatores de Risco

Físicos: Radiações Ultravioleta (Solar).
 Químicos: não identificado
 Biológicos: não identificado
 Mecânicos: não identificado
 Acidentes: Objetos cortantes e/ou perfurocortantes, Quedas de diferentes níveis.

EM CUMPRIMENTO ÀS PORTARIAS NºS 3214/78, 3164/82, 12/83, 24/94 E 08/96 NR7 DO MINISTÉRIO DO TRABALHO E EMPREGO PARA FINS DE EXAME:

Admissional

Avaliação Clínica e Exames Realizados

20/04/2022 Acuidade Visual
 20/04/2022 Espirometria
 20/04/2022 Exame Audiométrico
 20/04/2022 Exame Clínico
 20/04/2022 Hemograma Completo
 20/04/2022 Hepatite B - Anti HBS
 20/04/2022 Hepatite B - HBSAG (Au, Antígeno Austrália)
 20/04/2022 Hepatite C - Anti-HCV
 20/04/2022 Raio X Coluna Lombo Sacra + Obliquas Selet L5/S1
 20/04/2022 Raio X Tórax PA

Parecer

Apto para Função
 Apto para Trabalho em Altura
 Apto para Espaço Confinado
 Apto para Eletricidade
 Apto para Função c/ Restrições
 Inapto Para Função

Observações

20/04/2022

Dr. Luiz Carlos Moreira Junior
 CRM/PR - 24275

Carimbo e Assinatura
 Médico Examinador

20/04/2022

Juliano Miguel Vidal

PRIMARY

A S O - ATESTADO DE SAÚDE OCUPACIONAL

CETRIC - CENTRAL DE TRATAMENTO DE RESÍDUOS DE CHAPECÓ LTDA

Empresa

Razão Social: Cetric - Central de Tratamento de Resíduos de Chapecó Ltda
 CNPJ: 04.647.090/0005-91
 Endereço: Rua Ivaí Bairro: Pinheirinho
 Cidade/UF: Pato Branco/ PR CEP: 85506-100

Funcionário

Nome: Gilmar da Silva
 Código: 20
 RG: Órgão Emissor:
 Nascimento/Idade: 22/09/1994 - 27 Sexo: Masculino
 Cargo: Coletor de Lixo Domiciliar
 Setor: Logística

Médico responsável pelo PCMSO

Carlos Humberto Mayer Carlolto
 CRM 4334/SC

Perigos / Fatores de Risco

Físicos Radiações Ultravioleta (Solar).
 Químicos não identificado
 Biológicos não identificado
 Acidentes Objetos cortantes e/ou perfurocortantes, Quedas de diferentes níveis.

EM CUMPRIMENTO ÀS PORTARIAS NºS 3214/78, 3164/82, 12/83, 24/94 E 08/96 NR7 DO MINISTÉRIO DO TRABALHO E EMPREGO PARA FINS DE EXAME:

Periódico

Avaliação Clínica e Exames Realizados

26/10/2021 Acuidade Visual
 26/10/2021 Espirometria
 26/10/2021 Exame Audiométrico
 26/10/2021 Exame Clínico
 26/10/2021 Hemograma Completo
 26/10/2021 Raio X Coluna Lombo Sacra + Oblíquas Selet L5/S1
 26/10/2021 Raio X Tórax PA

Parecer

Apto para Função Apto para Espaço Confinado Apto para Função c/ Restrições
 Apto para Trabalho em Altura Apto para Eletricidade Inapto Para Função

Observações

26/10/2021

26/10/2021

Carimbo e Assinatura
 Médico Examinador

Assinatura
 Gilmar da Silva



ASO - Atestado de Saúde Ocupacional

2427

B

 Admissional Periódico Retorno ao Trabalho Mudança de Risco
Ocupacional Demissional**Código Sequencial da Ficha**

198309955

Identificação da Empresa:

Razão Social: CETRIC CENTRAL DE TRATAMENTO DE RESÍDUOS SÓLIDOS, INDS E COMS DE CHAPECO LTDA **Unidade:** CETRIC PATO BRANCO

CNPJ: 04.647.090/0005-91 **Bairro:** DAL ROSS

Endereço: Rua Ivaí, 3070 **CEP:** 85506-100

Cidade: Pato Branco **UF:** PR

Identificação do Empregado:

Nome: JOARES BRIZOLA **RG:** 96546840

Nascimento/Idade: 03/09/1984 - 37 anos **CPF:**

Setor: LOGÍSTICA **Sexo:** Masculino

Cargo: COLETOR DE LIXO DOMICILIAR **Matrícula/RE:**

Fatores de Risco:

Biológicos: Agentes biológicos.

Acidentes: Outras situações de risco que poderão contribuir para a ocorrência de acidentes, Trabalho em altura.

Exames realizados:

O Trabalhador acima identificado, submeteu-se aos procedimentos médicos abaixo discriminados:

Nome do exame:

Acuidade Visual Binocular	19/7/22
Audiometria tonal ocupacional	19/7/22
Avaliação Psicossocial	19/7/22
Exame Clínico	19/7/22
Glicemia de Jejum	19/7/22
Raio X Coluna Lombo Sacra AP + Perfil	19/7/22

Quadro de Parecer

Parecer Apto Para Função Inapto Para Função

Trabalho em Altura Apto para Trabalho em Altura Inapto para Trabalho em Altura

Observações:**Identificação do Médico Responsável e Prestador do Exame Clínico:**

Médico Responsável: MED - DR. AGNALDO DOS SANTOS **Telefone de Contato:** (49) 3361-1841
CRM: 6919

Prestador: CLÍNICA PRIMARY MED - PATO BRANCO/PR **Telefone de Contato:** (46) 3235-0204

Recebi a segunda via do presente Atestado e declaro conhecer os riscos ocupacionais, inerentes ao exercício da função, relacionados neste documento e ter sido esclarecido sobre os procedimentos para atenuá-los e/ou neutralizá-los.

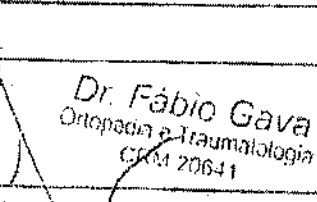
<p><i>Joares Brizola</i></p> <p>Assinatura do Empregado</p>	<p>Local: 19/07/22 Data:</p> <p style="text-align: center;">  Dr. Fábio Gava Ortopedia e Traumatologia CRM 20641 </p> <p>Carimbo e Assinatura do Médico Examinador</p>
---	---



EDITAL DE PREGÃO Nº 085/2022
PROCESSO ADMINISTRATIVO Nº 142/2022
MODALIDADE: PREGÃO ELETRÔNICO
TIPO: MENOR PREÇO GLOBAL POR ITEM

OBJETO: contratação de empresa para realizar a coleta porta a porta dos resíduos sólidos urbanos – Classe II, em toda a área urbana do Município de Marmeleiro/PR, e transporte até a Estação de Transbordo - ETR da empresa Contratada responsável pela destinação final em aterro sanitário.

LISTAGEM DOS EMPREGADOS

A empresa Cetric - Central de Tratamento de Resíduos Sólidos, Industriais e Comerciais de Chapecó LTDA., estabelecida na Acesso Ângelo Baldissera CH 20, S/N, KM 05, Linha Agua Amarela, no município de Chapecó – SC, inscrita no CNPJ sob nº 04.647.090/0001-68, neste ato vem informar a lista de empregado que irão desenvolver as atividades no município, caso venha a ter alterações será informado e encaminhado documentação dos mesmos:

NOME	DATA ADMISSÃO	FUNÇÃO
VALMIR BUENO RIBEIRO	07/2022	MOTORISTA DE TRUCK
GILMAR DA SILVA	11/2020	COLETOR DE LIXO DOMICILIAR
JULIANO MIGUEL VIDAL	04/2022	COLETOR DE LIXO DOMICILIAR
JOARES BRISOLA	07/2022	COLETOR DE LIXO DOMICILIAR

Chapecó-SC, 29 de setembro de 2022.

VALMIR
BALDISSERA
:06518451904

Assinado eletronicamente por VALMIR
BALDISSERA,06518451904
NF: C=BR, O=ICP-Brasil, OU=03310004000140, OU=Secretaria de Registro Federal do Brasil - RFB, OU=RFB e CPFAS, OU=SEI (SINACD), OU=premier, CN=VALMIR
BALDISSERA,06518451904
Razão: Eu sou o autor deste documento
Localizado:
Data: 2022.09.29 10:02:53-030V
Foxit PDF Reader Versão: 12.0.1

Valmir Baldissera
RG. 354.796-5-ssp/sc
Cpf.065.184.519-04
Cargo: Diretor

Nome da empresa: Cetric - Central de Tratamento de Resíduos Sólidos, Industriais e Comerciais de Chapecó LTDA.

Número do CNPJ: 04.647.090/0001-68

Endereço: Acesso Ângelo Baldissera CH 20, S/N, KM 05, Linha Agua Amarela, no município de Chapecó – SC

E-mail: willian@cetric.com.br

HDI

Seguros

HDI SEGUROS S.A.
 HDI - AMBIENTAL - BAURU
 Endosso 01.007.554.006074.000001
 Endosso (2a via)

Estipulante : Cetric Cent. de Trat. de Resid. Solidos	Pró-Labore : 0,0000	Telefone :
CPF/CNPJ : 004.647.090/0001-68		
Endereço : ACESSO ANGELO BALDISERRA, CH 20, KM 588	CEP : 89805-814	
Cidade : Chapecó - SC	CNPJ : 04.647.090/0001-68	
Segurado : Cetric Central de Tratamento de Resíduos	Telefone : (0014)40098999	
Endereço : Travessa Angelo Baldissera, Ch 20 / Km 06 Cx Postal 588	Nome Contato :	
Bairro : Vila Real	CEP : 89805-814	
Cidade : Chapeco - SC		
Código CI : 65721026078758	0002500	

Corretor	Inspetor	Interno
C-00000202077803 - M.P.L. BAURU CORRETORA DE SEGU - 100%		
Telefone: (0014)40098999		

A HDI SEGUROS S.A. ("SEGURADORA") emite a presente apólice com base na proposta de seguro, apresentada pelo "SEGURADO", "ESTIPULANTE" ou "GARANTIDOR" acima identificado, ou pelo CORRETOR DE SEGUROS, escolhido pelo Segurado ou Estipulante. Esta apólice faz parte integrante deste contrato e obriga a "SEGURADORA" a indenizar ou reembolsar o "SEGURADO", das perdas e danos ou reparações pecuniárias decorrentes de riscos assumidos, mediante o recebimento em dia do prêmio abaixo convencionado e em conformidade com as Condições Contratuais relativas à presente apólice, que estão disponíveis no site www.hdi.com.br.

Informações do Seguro

Moeda: R\$ Proposta: 306074
 Cotação Base: 1,0000 Vigência: das 24h do dia 15/08/2022 às 24h do dia 28/12/2022 (135 dias)
 Ramo: 0313 - R. C. Riscos Ambientais
 LMG: 1.050.000,00

Estipulante - Unidade - Acordo

Cetric Cent. de Trat. de Resid. Solidos-Cetric Cent. de Trat. de Resid. Solidos-554 (15462200-1-2)

Prêmio da Apólice

Prêmio Líquido	:	12.830,67
Adicional de parcelamento	:	0,00
Custo de Apólice	:	0,00
I.O.F.	:	946,90
Prêmio Total	:	13.777,57

Parcelamento do Prêmio

Parcela	Vencimento	Moeda	Valor	Posição	Tipo Cobrança
01	18/08/2022	R\$	3.444,39	Liquidado em 18/08/2022	Boleto OCT
02	30/09/2022	R\$	3.444,39	Gerar 3ª via	Enviar por e-mail Boleto Registrado
03	30/10/2022	R\$	3.444,39	Gerar 4ª via	Enviar por e-mail Boleto Registrado
04	30/11/2022	R\$	3.444,38	Gerar 3ª via	Enviar por e-mail Boleto Registrado

I- O não pagamento da primeira parcela implicará no cancelamento da apólice, desde o início de vigência.

II- 7 dias após o vencimento com juros de 2,1% ou 14 dias após o vencimento com juros de 4,2%; após este prazo a apólice será cancelada.

Para a validade do presente contrato, emitido as 17:00:47, do dia 19/08/2022, a SEGURADORA, representada por seu bastante procurador, assina esta Apólice, na cidade de Bauru, no estado de SP (impresso em: 22/08/2022).

Capital Vinculado : R\$ 755.042.682,84

Capital Subscrito : R\$ 755.042.682,84

Eduardo Dal Ri
HDI SEGUROS S.A.

Central de Sinistros: Regiões Metropolitanas - 3003-5390 / Demais Localidades - 0800-434-4340

HDI SEGUROS S.A. - 6572

CNPJ 29.980.158/0017-14

Processo Susep Nº:

Principal R.C. Ambiental 15414.004628/2007-74

HDI
Seguros

HDI SEGUROS S.A.
HDI - AMBIENTAL - BAURU
Especificação do Endosso 01.007.554.006074.000001
Endosso (2ª via)

Segurado : Cetric Central de Tratamento de Resíduos
Endereço : Travessa Angelo Baldissera, Ch 20 / Km 06 Cx Postal 588
Bairro : Vila Real
Cidade : Chapeco - SC
Código CI : 65721026078758

CNPJ : 04.647.090/0001-68
Telefone : (0014)40098999
Contato :
CEP : 89805-814

0002500

Período de Vigência (135 dias)

Das 24h do dia 15/08/2022 às 24h do dia 28/12/2022

Estipulante - Unidade - Acordo

Cetric Cent. de Trat. de Resid. Solidos-Cetric Cent. de Trat. de Resid. Solidos-554 (15462200-1-2)

Informações do Seguro

Moeda: R\$ Data Cotação: 15/08/2022

Cotação Base: 1,00000

LMG: 1.050.000,00

Dados de Cobrança

Banco: 033

Parcela: 3.444,39

Juros parcelamento: 0,00% a.m.

Multa de Mora: 2,00% sobre o valor da parcela em atraso.

Juros de Mora: 0,30% ao dia.

Número da OCT: 00003300012148067 (033)

Tipo de Cobrança: Carnê

Forma de Pagamento: 1 + 3

Vencimento: 18/08/2022

HDI
Seguros

HDI SEGUROS S.A.
HDI - AMBIENTAL - BAURU
Endosso 01.007.554.006074.000001
Endosso (2ª via)

Ramo / Modalidade

R. C. RISCOS AMBIENTAIS / Ambiental**Localização**

000001 - Todo Território Nacional - - -

PERFIL : Diversas (99999)
: Alvenaria (superior) (1)

Coberturas (Valores em R\$)	L.M.I.	L.A	Prêmio Líquido
COBERTURA BASICA 1 TRANSPORTE	500.000,00	1.000.000,00	12.830,67
COB ADIC - DESP AMBIENTAIS	50.000,00	50.000,00	0,00
CLAUSULA DE ESTIPULACAO	0,00	0,00	0,00

Franquias Obrigatórias

COBERTURA BASICA 1 TRANSPORTE 5% Sobre os Prejuizos, com o Mínimo de R\$ 1.000,00

Central de Sinistros: Regiões Metropolitanas - 3003-5390 / Demais Localidades - 0800-434-4340

HDI SEGUROS S.A. - 6572
CNPJ 29.980.158/0017-14

Processo Susep Nº:
Principal R.C. Ambiental 15414.004628/2007-74

Serviço de Atendimento ao Consumidor (SAC)

Exclusivo para informações institucionais, de produtos e reclamações.

0800 722 7149

0800 772 1825 - para deficientes auditivos

Serviço de Atendimento ao Consumidor (SAC) - ESTIPULANTE

CETRIC CENT. DE TRAT. DE RESID. SOLIDOS

Canal disponível para registro de reclamações dos consumidores: www.consumidor.gov.br**Ouvidoria Independente HDI SEGUROS S.A.**

Canal de comunicação com a HDI SEGUROS S.A. .

Para informações sobre finalidade e forma de utilização acesse o site: www.hdi.com.br

0800 775 4035

0800 775 4036 - para deficientes auditivos

Horário de Atendimento: segunda à sexta das 8h às 18h.

O registro do produto é automático e não representa aprovação ou recomendação por parte da Susep. O segurado poderá consultar a situação cadastral do corretor de seguros e da sociedade seguradora no sítio eletrônico www.susep.gov.br.

Atendimento Exclusivo ao Consumidor SUSEP (9h30 às 17h): 0800 021 8484

SUSEP - Superintendência de Seguros Privados - Autarquia Federal responsável pela fiscalização, normatização e controle dos mercados de seguro, previdência complementar aberta, capitalização, resseguro e corretagem de seguros.

Em atendimento à Lei 12.741/12 informamos que incidem as alíquotas de 0,65% de PIS/Pasep e de 4% de COFINS sobre os prêmios de seguros, deduzidos do estabelecido em legislação específica.

As condições contratuais /regulamento deste produto protocolizadas pela sociedade/entidade junto à Susep poderão ser consultadas no endereço eletrônico www.susep.gov.br , de acordo com o número de processo constante da apólice/proposta.



APÓLICE **ALLIANZ** **AUTO** **FROTA**

Olá CETRIC CENTRAL TRATAMENTO RESIDUOS SOLIDOS IN,

Obrigado por escolher a Allianz. Sua frota está protegida pelo seu Allianz Auto Frota até 16/10/2022. Esta é sua apólice, que reúne as informações mais importantes sobre o seu seguro. Para saber todos os detalhes das coberturas e assistências, consulte as Condições Gerais em allianz.com.br/frota.

Bem-vindo à Allianz e conte conosco sempre que precisar!

CHAPECO, 14 de Outubro de 2021

Eduard Folch Rue
Presidente Allianz Seguros S.A.

15-10-2021 06:00:58 041111103-401F220152 BE03281 1320054
11786003/00000



**INFORMAÇÕES IMPORTANTES****SEUS DADOS CADASTRAIS**

(49) 3322-3565 | tiago@fazoloseguros.com.br

Seu telefone e e-mail são os meios de comunicação utilizados em qualquer eventualidade.

Para atualizá-los, ligue para a Linha Direta Allianz 4090 1110 (Capitais e Regiões Metropolitanas) e 0800 777 7243 (Outras Localidades)

**CARTEIRINHA DIGITAL**

Você poderá obter uma cópia de suas carteirinhas em PDF através do allianzcliente.com.br, acessando com seu e-mail cadastrado. No Allianz Cliente, além da sua apólice e carteirinhas, você pode acompanhar suas informações de pagamento, obter 2ª via de boleto e acompanhar seus sinistros.

**SEU CORRETOR**

FAZOLO CORRETORA E ADMINISTRADORA DE SEG

E-MAIL: tiago@fazoloseguros.com.br

TEL: (49) 3323-9625

CÓDIGO: 1320054

SUSEP Nº: 202051565

FILIAL: 8A

**FALE CONOSCO**

Para acionar o seu seguro, basta entrar em contato conosco por um de nossos telefones e informar o número do CNPJ do segurado. O sinistro pode ser aberto de 2ª a 6ª, das 8h às 20h e aos sábados, das 8h às 14h.

Linha Direta Allianz:

4090 1110 (Capitais e Regiões Metropolitanas)
e 0800 777 7243 (Outras Localidades)

Caso aconteça algo fora desses horários ou no feriado, é só ligar no próximo dia útil. Mas não se preocupe, o serviço de guincho funciona 24hs, 7 dias por semana. Assim que o Sinistro for informado, você precisa escolher uma oficina referenciada (acesse o site allianz.com.br/frota) ou uma de sua confiança e agendar a vistoria.

Solicitando um Guincho ou Assistência 24horas:

0800 130 700 | 55 11 4331 5126 (países do Mercosul)

Assistência a Vidros:

0800 70 111 70 ou acesse abra-seu-atendimento.com.br/allianz

SAC 24 horas: 0800 115 215

Ouvidoria:

0800 771 3313 | 0800 121 239 (atendimento à pessoa com deficiência auditiva ou de fala) 2ª à 6ª, das 8h00 às 20h00 e sábado das 8h00 às 14h00.

SUAS INFORMAÇÕES

CETRIC CENTRAL TRATAMENTO RESIDUOS SOLIDOS IN

CPF/CNPJ: 04.647.090/0001-68

Tel: 4933223565

E-mail: tiago@fazoloseguros.com.br

Endereço: TV ÂNGELO BALDISSERA, 20, CH KM5 CXP 588 - VILA REAL - CHAPECÓ/SANTA CATARINA - 89805814

INFORMAÇÕES DO SEU SEGURO

Apólice Nº: 517720218A312112143

Proposta Nº: 117980003

Emissão: 14/10/2021

Tipo de Seguro: Renovação externa sem sinistro

Quantidade de Itens: 00058

Versão: 094

Condições Gerais: 09/2021

Condições Gerais de Serviços: 09/2021

Ramo: 31 - Frota Automóvel Digital

Vigência: das 24H de 16/10/2021 às 24H de 16/10/2022

DETALHAMENTO DOS ITENS

ITEM	CATEGORIA	PLACA	CHASSI	MARCA / VEÍCULO	ANO / ZERO KM	CIDADE / UF	CÓDIGO CI
1	Picape pesada passeio nacional	MLO5439	8AJYY59G0F6527405	TOYOTA HILUX SW4(N.Serie) SRV-AT 4X4 3.0TB-IC 16v Dies. Aut. 4p	2015	SAO PAULO / SP	51721095939477
2	Picape pesada passeio nacional	MGU2I55	8AJFZ29G396084710	TOYOTA HILUX CAB.DUPLA SRV-AT 4X4 3.0TB-IC 16v(N.Serie) Dies. 4p	2009	CHAPECO / SC	51721095939485
3	Rebocador nacional	RLK0I07	93ZM2SSH0M8834634	IVECO STRALIS Hi-Way 600S44T 6x2 12.9 I6	2021	SAO PAULO / SP	51721095939493
5	Caminhão leve nacional	MER9102	9BW2M82T24R416917	VOLKSWAGEN 23,220 TB-IC 6X2 3e 2p	2004	SAO PAULO / SP	51721095939507
6	Caminhão leve nacional	MGA4794	93KP0E0C88E114892	VOLVO VM-260 LX 6X2 3e 2p	2008	FLORIANOPOLIS / SC	51721095939515
7	Caminhão leve nacional	MHG0I62	9BWYN82467R707893	VOLKSWAGEN 24.250 E CL TB-IC 6X2(Constellation) 3e 2p	2007	FLORIANOPOLIS / SC	51721095939523
8	Rebocador nacional	MJR8A79	93ZS2STH0B8811282	IVECO STRALIS NR 740-S46T 6X4 3e 2p	2011	FLORIANOPOLIS / SC	51721095939531

DETALHAMENTO DOS ITENS

ITEM	CATEGORIA	PLACA	CHASSI	MARCA / VEÍCULO	ANO / ZERO KM	CIDADE / UF	CÓDIGO CI
9	Caminhão pesado nacional	MLE6E08	9BFZEAMD4DBS14887	FORD CARGO 2623 E 6X4 (E5) 2p	2013	FLORIANOPOLIS / SC	51721095939540
10	Rebocador nacional	MJJ9112	93ZS2STH0B8812363	IVECO STRALIS NR 740-S46T 6X4 3e 2p	2011	FLORIANOPOLIS / SC	51721095939558
11	Caminhão pesado nacional	MJK4092	9534J8248BR141177	VOLKSWAGEN 24.320 E 6X2(Constellation) 3e 2p	2011	FLORIANOPOLIS / SC	51721095939566
12	Caminhão pesado nacional	MIJ5A76	9BSP6X200B3688712	SCANIA P-270 6X2 B (Cam.) 2p	2011	FLORIANOPOLIS / SC	51721095939574
13	Caminhão leve nacional	IPH0884	93KK0E0A78E115895	VOLVO VM-260 ST 4X2 2p	2008	SAO PAULO / SP	51721095939582
14	Caminhão leve nacional	AVU4701	9BFYEAXV3CBS90227	FORD CARGO 1722-T 6X2 3e 2p	2012	SAO PAULO / SP	51721095939590
15	Rebocador nacional	MJW3467	93KAG20D3CE793497	VOLVO FH 460 6X4 3e (Euro 5) 2p	2012	SAO PAULO / SP	51721095939604
16	Caminhão pesado nacional	MKR6973	93ZS3H5H0D8821817	IVECO STRALIS 800-S44T TA 6x4 Eurotech Ecoline Atm. 2p	2013	FLORIANOPOLIS / SC	51721095939612
17	Caminhão leve nacional	FFV0G53	93KP0S1C4DE140356	VOLVO VM-330 6x2 R (Euro 5) 2p	2013	FLORIANOPOLIS / SC	51721095939620
18	Rebocador nacional	MKI8364	9BM958453DB908413	MERCEDES BENZ 2644-S (Axor)6X4 3e BlueTec5 2p	2013	FLORIANOPOLIS / SC	51721095939639
19	Caminhão pesado nacional	MJB3J45	9BM693328BB804412	MERCEDES BENZ 2726-K 6X4 3e 2p	2011	FLORIANOPOLIS / SC	51721095939647
20	Rebocador nacional	MMA2E95	93KAG20D8DE808658	VOLVO FH 460 6X4 3e (Euro 5) 2p	2013	FLORIANOPOLIS / SC	51721095939655
21	Rebocador nacional	MMA2F15	93KAG20DXDE808762	VOLVO FH 460 6X4 3e (Euro 5) 2p	2013	FLORIANOPOLIS / SC	51721095939663
22	Caminhão pesado nacional	MLV8798	9BM958254DB931683	MERCEDES BENZ 2533 (Axor)6X2 3e BlueTec5 2p	2013	FLORIANOPOLIS / SC	51721095939671
23	Caminhão pesado nacional	MLU4E18	9BM958254DB923702	MERCEDES BENZ 2533 (Axor)6X2 3e BlueTec5 2p	2013	SAO PAULO / SP	51721095939680

DETALHAMENTO DOS ITENS

ITEM	CATEGORIA	PLACA	CHASSI	MARCA / VEICULO	ANO / ZERO KM	CIDADE / UF	CODIGO CI
24	Rebocador nacional	MKM6355	93ZM2ASH0B8810388	IVECO STRALIS HD 490-S41T 4X2 2p	2011	FLORIANOPOLIS / SC	51721095939698
25	Caminhão pesado nacional	OKG6G06	9BSP6X200E3857477	SCANIA P-310 B 6x2 3e (Euro 5) 2p	2014	FLORIANOPOLIS / SC	51721095939701
27	Rebocador nacional	RLB8C93	93ZM2SSH0N8835674	IVECO STRALIS Hi-Way 600S44T 6x2 12.9 l6	2022	FLORIANOPOLIS / SC	51721095939710
28	Caminhão leve nacional	MFN7925	9BFYCEHVX9BB17263	FORD CARGO 2422 6X4 3e 2p	2009	FLORIANOPOLIS / SC	51721095939728
29	Caminhão leve nacional	MIT7926	93ZE2HJ00B8905295	IVECO TECTOR STRADALE 240-E25S 6X2 3e 2p	2011	FLORIANOPOLIS / SC	51721095939736
30	Caminhão leve nacional	MMA1418	9BM9580345B424238	MERCEDES BENZ 1,418 (Atego)6X2 3e 2p	2005	FLORIANOPOLIS / SC	51721095939744
31	Caminhão leve nacional	QHN5A34	93ZE2HMH0F8929189	IVECO TECTOR 240-E28 6X2 3e (Euro 5) 2p	2015	CHAPECO / SC	51721095939752
32	Caminhão leve nacional	MEE9758	9BFJF37G15B020458	FORD F-350 TROPICAMPO CD 3.9 120cv TDI 4p	2005	FLORIANOPOLIS / SC	51721095939760
33	Caminhão leve nacional	MLE0895	9BM958096CB885431	MERCEDES BENZ 2429 (Atego)6X2 3e BlueTec5 2p	2012	FLORIANOPOLIS / SC	51721095939779
34	Rebocador nacional	MLQ8073	93ZS3HUH0D8821055	IVECO STRALIS Hi-Way 800S48TZ 6x4 12.9 l6	2013	FLORIANOPOLIS / SC	51721095939787
35	Caminhão pesado nacional	QHV4C85	9BM958254GB025961	MERCEDES BENZ 2533 (Axor)6X2 3e BlueTec5 2p	2016	FLORIANOPOLIS / SC	51721095939795
36	Caminhão pesado nacional	QIA4C34	9BM958254GB024733	MERCEDES BENZ 2533 (Axor)6X2 3e BlueTec5 2p	2016	FLORIANOPOLIS / SC	51721095939809
37	Picape pesada passeio nacional	QIN8004	8AJBA3FS6H0240664	TOYOTA HILUX SW4 SRX 4X4 2.8 TB 5LUG AT Dies. Aut. 4p	2017	CHAPECO / SC	51721095939825
38	Rebocador nacional	QJZ6966	98PTT47MSKB107339	DAF XF105 FTT 510 6x4 12.9 l6 Paccar Euro V (Aut.) Dies. 2p	2019	CHAPECO / SC	51721095939833

DETALHAMENTO DOS ITENS

ITEM	CATEGORIA	PLACA	CHASSI	MARCA / VEICULO	ANO / ZERO KM	CIDADE / UF	CODIGO CI
52	Rebocador nacional	RDV9C27	93ZM2SSH0L8834121	IVECO STRALIS Hi-Way 600S44T 6x2 12.9 l6	2020	UBERLANDIA / MG	51721095939973
53	Picape leve	QJT8356	9BWJB45U7LP017753	VOLKSWAGEN SAVEIRO CD Robust 1.6 Total Flex 8V CD 2p.	2020	CHAPECO / SC	51721095939981
54	Picape pesada passeio nacional	LRU2624	8AJYY59G7F6527563	TOYOTA HILUX SW4(N.Serie) SRV-AT 4X4 3.0TB-IC 16v Dies. Aut. 4p	2015	CHAPECO / SC	51721095940009
55	Picape pesada passeio nacional	RAD2860	93ZK42C01L8488684	IVECO Daily 45S17 3.0 Turbo(Turismo/Executivo) Dies. 3p	2020	FLORIANOPOLIS / SC	51721095940017
56	Caminhão leve nacional	REA5H94	93ZA11PMZL8936045	IVECO TECTOR 17-300 4X2 Dies. Aut. 2p	2020	CHAPECO / SC	51721095940025
57	Caminhão leve nacional	MKX6933	93ZC70C01D8448262	IVECO DAILY TRUCK CHASSI CAB.DUPLA 70C17 (Euro 5) 4p	2013	UBERLANDIA / MG	51721095940033
58	Rebocador nacional	RDV9D87	93ZM2SSH0L8834124	IVECO STRALIS Hi-Way 600S44T 6x2 12.9 l6	2020	UBERLANDIA / MG	51721095940041
59	Rebocador nacional	RKZ2E07	93ZS3HUH0M8834597	IVECO STRALIS Hi-Way 800S48TZ 6x4 12.9 l6	2021	UBERLANDIA / MG	51721095940050
60	Rebocador nacional	RKZ2F87	93ZS3HUH0M8834586	IVECO STRALIS Hi-Way 800S48TZ 6x4 12.9 l6	2021	UBERLANDIA / MG	51721095940068

COBERTURAS - VALORES MÁXIMOS DE INDENIZAÇÃO

ITEM	LIMITE MÁXIMO DE INDENIZAÇÃO (% FIPE)	CLASSE DE BÔNUS	RCF-V*			CARTA VERDE (US\$)		ACIDENTES PESSOAIS POR PASSAGEIRO (R\$)	
			Danos Materiais a Terceiros (R\$)	Danos Corporais a Terceiros (R\$)	Danos Morais (R\$)	Danos Materiais (US\$)	Danos Corporais (US\$)	Morte (R\$)	Invalidez (R\$)
1		10	300.000,00	600.000,00	100.000,00	0,00	0,00	30.000,00	30.000,00
2		10	300.000,00	600.000,00	100.000,00	20.000,00	40.000,00	50.000,00	50.000,00
3		10	800.000,00	1.000.000,00	200.000,00	0,00	0,00	50.000,00	50.000,00
5		10	800.000,00	1.000.000,00	200.000,00	0,00	0,00	50.000,00	50.000,00
6		10	800.000,00	1.000.000,00	200.000,00	0,00	0,00	50.000,00	50.000,00
7		6	800.000,00	1.000.000,00	200.000,00	0,00	0,00	50.000,00	50.000,00
8		8	800.000,00	1.000.000,00	200.000,00	0,00	0,00	50.000,00	50.000,00
9		5	800.000,00	1.000.000,00	200.000,00	0,00	0,00	50.000,00	50.000,00
10		8	800.000,00	1.000.000,00	200.000,00	0,00	0,00	50.000,00	50.000,00
11		8	800.000,00	1.000.000,00	200.000,00	0,00	0,00	50.000,00	50.000,00
12		4	800.000,00	1.000.000,00	200.000,00	0,00	0,00	50.000,00	50.000,00
13		5	800.000,00	1.000.000,00	200.000,00	0,00	0,00	50.000,00	50.000,00
14		9	800.000,00	1.000.000,00	200.000,00	0,00	0,00	50.000,00	50.000,00
15		9	800.000,00	1.000.000,00	200.000,00	0,00	0,00	50.000,00	50.000,00
16		8	800.000,00	1.000.000,00	200.000,00	0,00	0,00	50.000,00	50.000,00
17		8	800.000,00	1.000.000,00	200.000,00	0,00	0,00	50.000,00	50.000,00
18		8	800.000,00	1.000.000,00	200.000,00	0,00	0,00	50.000,00	50.000,00
19		6	800.000,00	1.000.000,00	200.000,00	0,00	0,00	50.000,00	50.000,00
20		6	800.000,00	1.000.000,00	200.000,00	0,00	0,00	50.000,00	50.000,00
21		8	800.000,00	1.000.000,00	200.000,00	0,00	0,00	50.000,00	50.000,00

COBERTURAS - VALORES MÁXIMOS DE INDENIZAÇÃO

ITEM	LIMITE MÁXIMO DE INDENIZAÇÃO (% FIPE)	CLASSE DE BÔNUS	RCF-V*			CARTA VERDE (US\$)		ACIDENTES PESSOAIS POR PASSAGEIRO (R\$)	
			Danos Materiais a Terceiros (R\$)	Danos Corporais a Terceiros (R\$)	Danos Morais (R\$)	Danos Materiais (US\$)	Danos Corporais (US\$)	Morte (R\$)	Invalidez (R\$)
22		8	800.000,00	1.000.000,00	200.000,00	0,00	0,00	50.000,00	50.000,00
23		8	800.000,00	1.000.000,00	200.000,00	0,00	0,00	50.000,00	50.000,00
24		7	800.000,00	1.000.000,00	200.000,00	0,00	0,00	50.000,00	50.000,00
25		5	800.000,00	1.000.000,00	200.000,00	0,00	0,00	50.000,00	50.000,00
27		7	800.000,00	1.000.000,00	200.000,00	0,00	0,00	50.000,00	50.000,00
28		7	800.000,00	1.000.000,00	200.000,00	0,00	0,00	50.000,00	50.000,00
29		5	800.000,00	1.000.000,00	200.000,00	0,00	0,00	50.000,00	50.000,00
30		5	800.000,00	1.000.000,00	200.000,00	0,00	0,00	50.000,00	50.000,00
31		5	800.000,00	1.000.000,00	200.000,00	0,00	0,00	50.000,00	50.000,00
32		5	800.000,00	1.000.000,00	200.000,00	0,00	0,00	50.000,00	50.000,00
33		5	800.000,00	1.000.000,00	200.000,00	0,00	0,00	50.000,00	50.000,00
34		3	800.000,00	1.000.000,00	200.000,00	0,00	0,00	50.000,00	50.000,00
35		5	800.000,00	1.000.000,00	200.000,00	0,00	0,00	50.000,00	50.000,00
36		5	800.000,00	1.000.000,00	200.000,00	0,00	0,00	50.000,00	50.000,00
37	110	7	300.000,00	600.000,00	100.000,00	20.000,00	40.000,00	50.000,00	50.000,00
38	110	2	800.000,00	1.000.000,00	200.000,00	0,00	0,00	50.000,00	50.000,00
39	110	4	800.000,00	1.000.000,00	200.000,00	0,00	0,00	50.000,00	50.000,00
40	110	3	800.000,00	1.000.000,00	200.000,00	0,00	0,00	50.000,00	50.000,00
41	100	3	300.000,00	600.000,00	100.000,00	20.000,00	40.000,00	50.000,00	50.000,00
42	100	1	300.000,00	600.000,00	100.000,00	20.000,00	40.000,00	50.000,00	50.000,00

 2440
 B

COBERTURAS - VALORES MÁXIMOS DE INDENIZAÇÃO

ITEM	LIMITE MÁXIMO DE INDENIZAÇÃO (% FIPE)	CLASSE DE BÔNUS	RCF-V*			CARTA VERDE (US\$)		ACIDENTES PESSOAIS POR PASSAGEIRO (R\$)	
			Danos Materiais a Terceiros (R\$)	Danos Corporais a Terceiros (R\$)	Danos Morais (R\$)	Danos Materiais (US\$)	Danos Corporais (US\$)	Morte (R\$)	Invalidez (R\$)
43	100	3	600.000,00	1.000.000,00	200.000,00	0,00	0,00	50.000,00	50.000,00
44	100	1	800.000,00	1.000.000,00	200.000,00	0,00	0,00	50.000,00	50.000,00
45		3	800.000,00	1.000.000,00	200.000,00	0,00	0,00	50.000,00	50.000,00
46		3	800.000,00	1.000.000,00	200.000,00	0,00	0,00	50.000,00	50.000,00
47		3	800.000,00	1.000.000,00	200.000,00	0,00	0,00	50.000,00	50.000,00
48		3	800.000,00	1.000.000,00	200.000,00	0,00	0,00	50.000,00	50.000,00
49		10	500.000,00	1.000.000,00	150.000,00	0,00	0,00	50.000,00	50.000,00
50		2	800.000,00	1.000.000,00	200.000,00	0,00	0,00	50.000,00	50.000,00
51		2	800.000,00	1.000.000,00	200.000,00	0,00	0,00	50.000,00	50.000,00
52		2	800.000,00	1.000.000,00	200.000,00	0,00	0,00	50.000,00	50.000,00
53		2	300.000,00	600.000,00	100.000,00	20.000,00	40.000,00	50.000,00	50.000,00
54	100	2	300.000,00	600.000,00	100.000,00	20.000,00	40.000,00	50.000,00	50.000,00
55	100	6	1.000.000,00	800.000,00	200.000,00	20.000,00	40.000,00	50.000,00	50.000,00
56	100	2	600.000,00	1.000.000,00	200.000,00	0,00	0,00	50.000,00	50.000,00
57	100	1	800.000,00	1.000.000,00	200.000,00	0,00	0,00	50.000,00	50.000,00
58	100	1	800.000,00	1.000.000,00	200.000,00	0,00	0,00	50.000,00	50.000,00
59		1	800.000,00	1.000.000,00	200.000,00	0,00	0,00	50.000,00	50.000,00
60		1	800.000,00	1.000.000,00	200.000,00	0,00	0,00	50.000,00	50.000,00

PREÇO POR COBERTURA

ITEM	CASCO - Compreensiva (Valor de Mercado) R\$	RCF-V*			CARTA VERDE (US\$)		ACIDENTES PESSOAIS POR PASSAGEIRO (R\$)		VALOR TOTAL DO ITEM (R\$)
		Danos Materiais a Terceiros (R\$)	Danos Corporais a Terceiros (R\$)	Danos Morais (R\$)	Danos Materiais (US\$)	Danos Corporais (US\$)	Morte (R\$)	Invalidez (R\$)	
1	0,00	1.289,08	9,85	4,26	0,00	0,00	17,88	17,88	1.338,95
2	0,00	1.340,35	9,85	4,26	0,00	0,00	17,88	17,88	1.390,22
3	0,00	5.342,72	9,85	4,26	0,00	0,00	17,88	17,88	5.392,59
5	0,00	4.993,40	9,85	4,26	0,00	0,00	17,88	17,88	5.043,27
6	0,00	5.325,54	9,85	4,26	0,00	0,00	17,88	17,88	5.375,41
7	0,00	5.350,46	9,85	4,26	0,00	0,00	17,88	17,88	5.400,33
8	0,00	5.684,14	9,85	4,26	0,00	0,00	17,88	17,88	5.734,01
9	0,00	5.334,89	9,85	4,26	0,00	0,00	17,88	17,88	5.384,76
10	0,00	5.684,14	9,85	4,26	0,00	0,00	17,88	17,88	5.734,01
11	0,00	5.360,62	9,85	4,26	0,00	0,00	17,88	17,88	5.410,49
12	0,00	5.435,41	9,85	4,26	0,00	0,00	17,88	17,88	5.485,28
13	0,00	4.993,46	9,85	4,26	0,00	0,00	17,88	17,88	5.043,33
14	0,00	5.023,54	9,85	4,26	0,00	0,00	17,88	17,88	5.073,41
15	0,00	5.308,86	9,85	4,26	0,00	0,00	17,88	17,88	5.358,73
16	0,00	5.660,31	9,85	4,26	0,00	0,00	17,88	17,88	5.710,18
17	0,00	5.686,55	9,85	4,26	0,00	0,00	17,88	17,88	5.736,42
18	0,00	5.660,31	9,85	4,26	0,00	0,00	17,88	17,88	5.710,18
19	0,00	5.650,24	9,85	4,26	0,00	0,00	17,88	17,88	5.700,11
20	0,00	5.660,31	9,85	4,26	0,00	0,00	17,88	17,88	5.710,18
21	0,00	5.660,31	9,85	4,26	0,00	0,00	17,88	17,88	5.710,18

ITEM	CASCO - Compreensiva (Valor de Mercado) R\$	RCF-V*			CARTA VERDE (US\$)		ACIDENTES PESSOAIS POR PASSAGEIRO (R\$)		VALOR TOTAL DO ITEM (R\$)
		Danos Materiais a Terceiros (R\$)	Danos Corporais a Terceiros (R\$)	Danos Morais (R\$)	Danos Materiais (US\$)	Danos Corporais (US\$)	Morte (R\$)	Invalidez (R\$)	
22	0,00	5.660,31	9,85	4,26	0,00	0,00	17,88	17,88	5.710,18
23	0,00	5.313,18	9,85	4,26	0,00	0,00	17,88	17,88	5.363,05
24	0,00	5.684,14	9,85	4,26	0,00	0,00	17,88	17,88	5.734,01
25	0,00	5.803,43	9,85	4,26	0,00	0,00	17,88	17,88	5.853,30
27	0,00	5.691,25	9,85	4,26	0,00	0,00	17,88	17,88	5.741,12
28	0,00	5.334,81	9,85	4,26	0,00	0,00	17,88	17,88	5.384,68
29	0,00	5.350,64	9,85	4,26	0,00	0,00	17,88	17,88	5.400,51
30	0,00	5.293,65	9,85	4,26	0,00	0,00	17,88	17,88	5.343,52
31	0,00	5.333,23	9,85	4,26	0,00	0,00	17,88	17,88	5.383,10
32	0,00	5.096,76	9,85	4,26	0,00	0,00	17,88	17,88	5.146,63
33	0,00	5.356,98	9,85	4,26	0,00	0,00	17,88	17,88	5.406,85
34	0,00	5.695,61	9,85	4,26	0,00	0,00	17,88	17,88	5.745,48
35	0,00	5.667,38	9,85	4,26	0,00	0,00	17,88	17,88	5.717,25
36	0,00	5.667,38	9,85	4,26	0,00	0,00	17,88	17,88	5.717,25
37	3.229,35	1.446,19	9,85	4,26	0,00	0,00	17,88	17,88	4.725,41
38	0,00	5.628,73	9,85	4,26	0,00	0,00	17,88	17,88	5.678,60
39	0,00	5.583,90	9,85	4,26	0,00	0,00	17,88	17,88	5.633,77
40	0,00	5.831,93	9,85	4,26	0,00	0,00	17,88	17,88	5.881,80
41	3.297,67	1.540,72	9,85	4,26	0,00	0,00	17,88	17,88	4.888,26
42	3.776,10	1.196,74	9,85	4,26	0,00	0,00	17,88	17,88	5.022,71
43	0,00	5.370,95	9,85	4,26	0,00	0,00	17,88	17,88	5.420,82
44	0,00	5.351,09	9,85	4,26	0,00	0,00	17,88	17,88	5.400,96

ITEM	CASCO - Compreensiva (Valor de Mercado) R\$	RCF-V*			CARTA VERDE (US\$)		ACIDENTES PESSOAIS POR PASSAGEIRO (R\$)		VALOR TOTAL DO ITEM (R\$)
		Danos Materiais a Terceiros (R\$)	Danos Corporais a Terceiros (R\$)	Danos Morais (R\$)	Danos Materiais (US\$)	Danos Corporais (US\$)	Morte (R\$)	Invalidez (R\$)	
45	0,00	5.351,09	9,85	4,26	0,00	0,00	17,88	17,88	5.400,96
46	0,00	5.351,09	9,85	4,26	0,00	0,00	17,88	17,88	5.400,96
47	0,00	5.351,09	9,85	4,26	0,00	0,00	17,88	17,88	5.400,96
48	0,00	5.351,09	9,85	4,26	0,00	0,00	17,88	17,88	5.400,96
49	0,00	5.651,43	9,85	4,26	0,00	0,00	17,88	17,88	5.701,30
50	0,00	5.651,43	9,85	4,26	0,00	0,00	17,88	17,88	5.701,30
51	0,00	5.651,43	9,85	4,26	0,00	0,00	17,88	17,88	5.701,30
52	0,00	5.650,53	9,85	4,26	0,00	0,00	17,88	17,88	5.700,40
53	0,00	1.269,67	9,85	4,26	0,00	0,00	17,88	17,88	1.319,54
54	2.747,89	1.342,31	9,85	4,26	0,00	0,00	17,88	17,88	4.140,07
55	0,00	1.352,20	9,85	4,26	0,00	0,00	17,88	17,88	1.402,07
56	0,00	5.119,83	9,85	4,26	0,00	0,00	17,88	17,88	5.169,70
57	0,00	5.162,01	9,85	4,26	0,00	0,00	17,88	17,88	5.211,88
58	0,00	5.650,53	9,85	4,26	0,00	0,00	17,88	17,88	5.700,40
59	0,00	5.645,77	9,85	4,26	0,00	0,00	17,88	17,88	5.695,64
60	0,00	5.645,77	9,85	4,26	0,00	0,00	17,88	17,88	5.695,64

*RCF-V é a Responsabilidade Civil Facultativa do Veículo, que compreende Danos Corporais e/ou Materiais.

FRANQUIAS

ITEM	TIPO DE FRANQUIA*	VALOR DE FRANQUIA (R\$)*	ITEM	TIPO DE FRANQUIA*	VALOR DE FRANQUIA (R\$)*	ITEM	TIPO DE FRANQUIA*	VALOR DE FRANQUIA (R\$)*
37	Reduzida	9.771,30	41	Reduzida	3.877,61	42	Reduzida	4.987,44

FRANQUIAS

ITEM	TIPO DE FRANQUIA*	VALOR DE FRANQUIA (R\$)*	ITEM	TIPO DE FRANQUIA*	VALOR DE FRANQUIA (R\$)*	ITEM	TIPO DE FRANQUIA*	VALOR DE FRANQUIA (R\$)*
54	Reduzida	5.939,29						

*A Participação Obrigatória ou Franquia é o valor que será deduzido da sua indenização. O desconto no valor da franquia é aplicado somente quando os prejuízos indenizáveis superarem o valor da franquia contratada a cada cobertura acionada.

CLÁUSULAS DE ASSISTÊNCIAS 24H

ITEM	CLÁUSULAS	PACOTE ASSISTÊNCIA 24H	GUINCHO LIMITE DE KM	CARRO RESERVA*	
				Sinistro Indenizável	Como Terceiro em outra Seguradora
1	8052	Plano 3	Assistência 24 Horas Automóvel - Plano 3 (RCF)/ Guincho - Km livre	-	-
2	8052	Plano 3	Assistência 24 Horas Automóvel - Plano 3 (RCF)/ Guincho - Km livre	-	-
3	8072	Plano 3	Assistência 24 Horas Caminhão - Plano 3 (RCF) /Guincho - 1.000 km	-	-
5	8072	Plano 3	Assistência 24 Horas Caminhão - Plano 3 (RCF) /Guincho - 1.000 km	-	-
6	8072	Plano 3	Assistência 24 Horas Caminhão - Plano 3 (RCF) /Guincho - 1.000 km	-	-
7	8072	Plano 3	Assistência 24 Horas Caminhão - Plano 3 (RCF) /Guincho - 1.000 km	-	-
8	8072	Plano 3	Assistência 24 Horas Caminhão - Plano 3 (RCF) /Guincho - 1.000 km	-	-
9	8072	Plano 3	Assistência 24 Horas Caminhão - Plano 3 (RCF) /Guincho - 1.000 km	-	-
10	8072	Plano 3	Assistência 24 Horas Caminhão - Plano 3 (RCF) /Guincho - 1.000 km	-	-
11	8072	Plano 3	Assistência 24 Horas Caminhão - Plano 3 (RCF) /Guincho - 1.000 km	-	-
12	8072	Plano 3	Assistência 24 Horas Caminhão - Plano 3 (RCF) /Guincho - 1.000 km	-	-
13	8072	Plano 3	Assistência 24 Horas Caminhão - Plano 3 (RCF) /Guincho - 1.000 km	-	-
14	8072	Plano 3	Assistência 24 Horas Caminhão - Plano 3 (RCF) /Guincho - 1.000 km	-	-
15	8072	Plano 3	Assistência 24 Horas Caminhão - Plano 3 (RCF) /Guincho - 1.000 km	-	-
16	8072	Plano 3	Assistência 24 Horas Caminhão - Plano 3 (RCF) /Guincho - 1.000 km	-	-

CLÁUSULAS DE ASSISTÊNCIAS 24H

ITEM	CLÁUSULAS	PACOTE ASSISTÊNCIA 24H	GUINCHO LIMITE DE KM	CARRO RESERVA*	
				Sinistro Indenizável	Como Terceira em outra Seguradora
17	8072	Plano 3	Assistência 24 Horas Caminhão - Plano 3 (RCF) /Guincho - 1.000 km	-	-
18	8072	Plano 3	Assistência 24 Horas Caminhão - Plano 3 (RCF) /Guincho - 1.000 km	-	-
19	8072	Plano 3	Assistência 24 Horas Caminhão - Plano 3 (RCF) /Guincho - 1.000 km	-	-
20	8072	Plano 3	Assistência 24 Horas Caminhão - Plano 3 (RCF) /Guincho - 1.000 km	-	-
21	8072	Plano 3	Assistência 24 Horas Caminhão - Plano 3 (RCF) /Guincho - 1.000 km	-	-
22	8072	Plano 3	Assistência 24 Horas Caminhão - Plano 3 (RCF) /Guincho - 1.000 km	-	-
23	8072	Plano 3	Assistência 24 Horas Caminhão - Plano 3 (RCF) /Guincho - 1.000 km	-	-
24	8072	Plano 3	Assistência 24 Horas Caminhão - Plano 3 (RCF) /Guincho - 1.000 km	-	-
25	8072	Plano 3	Assistência 24 Horas Caminhão - Plano 3 (RCF) /Guincho - 1.000 km	-	-
27	8072	Plano 3	Assistência 24 Horas Caminhão - Plano 3 (RCF) /Guincho - 1.000 km	-	-
28	8072	Plano 3	Assistência 24 Horas Caminhão - Plano 3 (RCF) /Guincho - 1.000 km	-	-
29	8072	Plano 3	Assistência 24 Horas Caminhão - Plano 3 (RCF) /Guincho - 1.000 km	-	-
30	8072	Plano 3	Assistência 24 Horas Caminhão - Plano 3 (RCF) /Guincho - 1.000 km	-	-
31	8072	Plano 3	Assistência 24 Horas Caminhão - Plano 3 (RCF) /Guincho - 1.000 km	-	-
32	8072	Plano 3	Assistência 24 Horas Caminhão - Plano 3 (RCF) /Guincho - 1.000 km	-	-
33	8072	Plano 3	Assistência 24 Horas Caminhão - Plano 3 (RCF) /Guincho - 1.000 km	-	-
34	8072	Plano 3	Assistência 24 Horas Caminhão - Plano 3 (RCF) /Guincho - 1.000 km	-	-
35	8072	Plano 3	Assistência 24 Horas Caminhão - Plano 3 (RCF) /Guincho - 1.000 km	-	-
36	8072	Plano 3	Assistência 24 Horas Caminhão - Plano 3 (RCF) /Guincho - 1.000 km	-	-
37	6052	Plano 3	Assistência 24 Horas Automóvel - Plano 3 / Guincho - Km livre	30 dias	07 dias
38	8072	Plano 3	Assistência 24 Horas Caminhão - Plano 3 (RCF) /Guincho - 1.000 km	-	-
39	8072	Plano 3	Assistência 24 Horas Caminhão - Plano 3 (RCF) /Guincho - 1.000 km	-	-
40	8072	Plano 3	Assistência 24 Horas Caminhão - Plano 3 (RCF) /Guincho - 1.000 km	-	-

CLÁUSULAS DE ASSISTÊNCIAS 24H

ITEM	CLÁUSULAS	PACOTE ASSISTÊNCIA 24H	GUINCHO LIMITE DE KM	CARRO RESERVA*	
				Sinistro indenizável	Como Terceiro em outra Seguradora
41	6052	Plano 3	Assistência 24 Horas Automóvel - Plano 3 / Guincho - Km livre	30 dias	07 dias
42	6052	Plano 3	Assistência 24 Horas Automóvel - Plano 3 / Guincho - Km livre	30 dias	07 dias
43	8072	Plano 3	Assistência 24 Horas Caminhão - Plano 3 (RCF) /Guincho - 1.000 km	-	-
44	8072	Plano 3	Assistência 24 Horas Caminhão - Plano 3 (RCF) /Guincho - 1.000 km	-	-
45	8072	Plano 3	Assistência 24 Horas Caminhão - Plano 3 (RCF) /Guincho - 1.000 km	-	-
46	8072	Plano 3	Assistência 24 Horas Caminhão - Plano 3 (RCF) /Guincho - 1.000 km	-	-
47	8072	Plano 3	Assistência 24 Horas Caminhão - Plano 3 (RCF) /Guincho - 1.000 km	-	-
48	8072	Plano 3	Assistência 24 Horas Caminhão - Plano 3 (RCF) /Guincho - 1.000 km	-	-
49	8072	Plano 3	Assistência 24 Horas Caminhão - Plano 3 (RCF) /Guincho - 1.000 km	-	-
50	8072	Plano 3	Assistência 24 Horas Caminhão - Plano 3 (RCF) /Guincho - 1.000 km	-	-
51	8072	Plano 3	Assistência 24 Horas Caminhão - Plano 3 (RCF) /Guincho - 1.000 km	-	-
52	8072	Plano 3	Assistência 24 Horas Caminhão - Plano 3 (RCF) /Guincho - 1.000 km	-	-
53	8052	Plano 3	Assistência 24 Horas Automóvel - Plano 3 (RCF)/ Guincho - Km livre	-	-
54	6052	Plano 3	Assistência 24 Horas Automóvel - Plano 3 / Guincho - Km livre	30 dias	07 dias
55	8052	Plano 3	Assistência 24 Horas Automóvel - Plano 3 (RCF)/ Guincho - Km livre	-	-
56	8072	Plano 3	Assistência 24 Horas Caminhão - Plano 3 (RCF) /Guincho - 1.000 km	-	-
57	8072	Plano 3	Assistência 24 Horas Caminhão - Plano 3 (RCF) /Guincho - 1.000 km	-	-
58	8072	Plano 3	Assistência 24 Horas Caminhão - Plano 3 (RCF) /Guincho - 1.000 km	-	-
59	8072	Plano 3	Assistência 24 Horas Caminhão - Plano 3 (RCF) /Guincho - 1.000 km	-	-
60	8072	Plano 3	Assistência 24 Horas Caminhão - Plano 3 (RCF) /Guincho - 1.000 km	-	-

Para conhecer todos os serviços e limites de utilização das Assistências, acesse as Condições Gerais em allianz.com.br/frota.

CLÁUSULAS DE ASSISTÊNCIAS VIDROS - FRANQUIAS

ITEM	CLÁUSULAS	PACOTE ASSISTÊNCIA VIDROS	Parabrisa (R\$)	Vidro Traseiro / Vigia (R\$)	Vidro Lateral (R\$)	Farol Convencional (R\$)	Lanterna Convencional (R\$)	Retrovisores (R\$)	Farol Xênon e Led (R\$)	Lanterna Led (R\$)	Farol Auxiliar / Milha (R\$)	Lanterna Auxiliar (R\$)
1	8606	Vidros Plano 2	270,00	310,00	120,00	340,00	195,00	240,00	1.500,00	510,00	140,00	140,00
2		Não Contratado									-	-
3		Não Contratado									-	-
5		Não Contratado									-	-
6		Não Contratado									-	-
7		Não Contratado									-	-
8		Não Contratado									-	-
9		Não Contratado									-	-
10		Não Contratado									-	-
11		Não Contratado									-	-
12		Não Contratado									-	-
13		Não Contratado									-	-
14		Não Contratado									-	-
15		Não Contratado									-	-
16		Não Contratado									-	-
17		Não Contratado									-	-
18		Não Contratado									-	-
19		Não Contratado									-	-
20		Não Contratado									-	-
21		Não Contratado									-	-
22		Não Contratado									-	-
23		Não Contratado									-	-
24		Não Contratado									-	-

CLÁUSULAS DE ASSISTÊNCIAS VIDROS - FRANQUIAS

ITEM	CLÁUSULAS	PACOTE ASSISTÊNCIA VIDROS	Para-brisa (R\$)	Vidro Traseiro / Vigia (R\$)	Vidro Lateral (R\$)	Farol Convencional (R\$)	Lanterna Convencional (R\$)	Retrovisores (R\$)	Farol Xénon e Led (R\$)	Lanterna Led (R\$)	Farol Auxiliar / Milha (R\$)	Lanterna Auxiliar (R\$)
25		Não Contratado									-	-
27		Não Contratado									-	-
28		Não Contratado									-	-
29		Não Contratado									-	-
30		Não Contratado									-	-
31		Não Contratado									-	-
32		Não Contratado									-	-
33		Não Contratado									-	-
34		Não Contratado									-	-
35		Não Contratado									-	-
36		Não Contratado									-	-
37	6606	Vidros Plano 2	270,00	310,00	120,00	340,00	195,00	240,00	1.500,00	510,00	140,00	140,00
38		Não Contratado									-	-
39		Não Contratado									-	-
40	8802	Vidros Plano 2	300,00	200,00	100,00	500,00	500,00	600,00			-	-
41	6606	Vidros Plano 2	270,00	310,00	120,00	340,00	195,00	240,00	1.500,00	510,00	140,00	140,00
42	6608	Vidros Plano 2	400,00	370,00	150,00	370,00	250,00	390,00	1.700,00	700,00	180,00	180,00
43		Não Contratado									-	-
44		Não Contratado									-	-
45		Não Contratado									-	-
46		Não Contratado									-	-
47		Não Contratado									-	-
48		Não Contratado									-	-

INFORMAÇÕES DE PAGAMENTO

Boleto Bancário em 10 parcelas	DADOS BANCÁRIOS Banco: 0001	Ag: 3522-X	Cc: 35866-5	
	Preço líquido: 300.484,53	Taxa mensal juros: 0,00	Valor juros: 0,00	IOF: 22.175,76
	Vencimento: 28	TOTAL A PAGAR (IMPOSTOS INCLUIDOS): 322.660,29		

PARCELA	VENCIMENTO	VALOR (R\$)	PARCELA	VENCIMENTO	VALOR (R\$)
1	26/10/2021	32.266,02	6	28/03/2022	32.266,02
2	28/11/2021	32.266,02	7	28/04/2022	32.266,02
3	28/12/2021	32.266,02	8	28/05/2022	32.266,02
4	28/01/2022	32.266,02	9	28/06/2022	32.266,02
5	28/02/2022	32.266,02	10	28/07/2022	32.266,11

OBSERVAÇÕES

Questionário de Avaliação de Risco: escolhida a opção de acordo com as características do motorista principal. Sem cobertura para veículos utilizados como táxi ou transporte de passageiros.

PROCESSO SUSEP

SUSEP - Superintendência de Seguros Privados - Autarquia Federal responsável pela fiscalização, normatização e controle dos mercados de seguro, previdência complementar aberta, capitalização, resseguro e corretagem de seguros. Telefone de atendimento ao Público: 0800-021-8484. As condições contratuais/regulamento deste produto protocolizados pela sociedade/entidade junto à SUSEP poderão ser consultadas no endereço eletrônico www.susep.gov.br, de acordo com o número de processo constante da apólice/proposta.

PROCESSO SUSEP: 15414.002216/2004-57

O registro deste plano na SUSEP não implica, por parte da Autarquia, incentivo ou recomendação a sua comercialização.



Chapecó-SC, 20 de Setembro de 2022

À
PREFEITURA DE MARMELEIRO – PARANÁ.
EDITAL DE PREGÃO Nº 085/2022
PROCESSO ADMINISTRATIVO Nº 142/2022
MODALIDADE: PREGÃO ELETRÔNICO
TIPO: MENOR PREÇO GLOBAL POR ITEM

Prezados Senhores:

A empresa CETRIC – Central de Tratamento de Resíduos Sólidos Industriais e Comerciais de Chapecó Ltda, inscrita no Cadastro Nacional de Pessoas Jurídicas, CNPJ n.º 04.647.090/0001-68, situada na Rodovia Acesso Ângelo Baldissera, Ch 20, Km 05, no município de Chapecó, licenciada através da LAO n.º 5727/2022 e também licenciada pelo IBAMA para o transporte interestadual de produtos perigosos através do registro n.º 486334, para atividade de transporte de Resíduos, vem por meio deste, **DECLARAR**, que os veículos Placas REA-5H94 e MKC-3854 estão assegurados através da apólice nº 01.007.554.006074.000001.

Atenciosamente,

VALMIR
BALDISSERA:0
6518451904

Assinado de forma digital
por VALMIR
BALDISSERA:06518451904
Dados: 2022.09.20
15:12:52 -03'00'

VALMIR BALDISSERA

Sócio Administrador

**CETRIC – CENTRAL DE TRATAMENTO DE RESÍDUOS SÓLIDOS, INDUSTRIAIS E
COMERCIAIS DE CHAPECÓ LTDA.**

CNPJ: 04.647.090/0001-68

Acesso Angelo Baldissera, CH 20, s/nº, KM 05, interior, caixa postal 588, linha Água
Amarela, Chapecó, SC.

Fone/fax: (49) 39053100

E-mail: cetric@cetric.com.br

CETRIC

CENTRAL DE TRATAMENTO DE RESÍDUOS

1999



CETRIC

CENTRAL DE TRATAMENTO DE RESÍDUOS
S.A.



CETRIC

CENTRAL DE TRATAMENTO DE RESÍDUOS

4 15 1



CETRIC

CENTRAL DE TRATAMENTO DE RESÍDUOS

11 3905.3100



CETRIC

CENTRAL DE TRATAMENTO DE RESÍDUOS



CETRIC

CENTRAL DE TRATAMENTO DE RESÍDUOS

S. A.

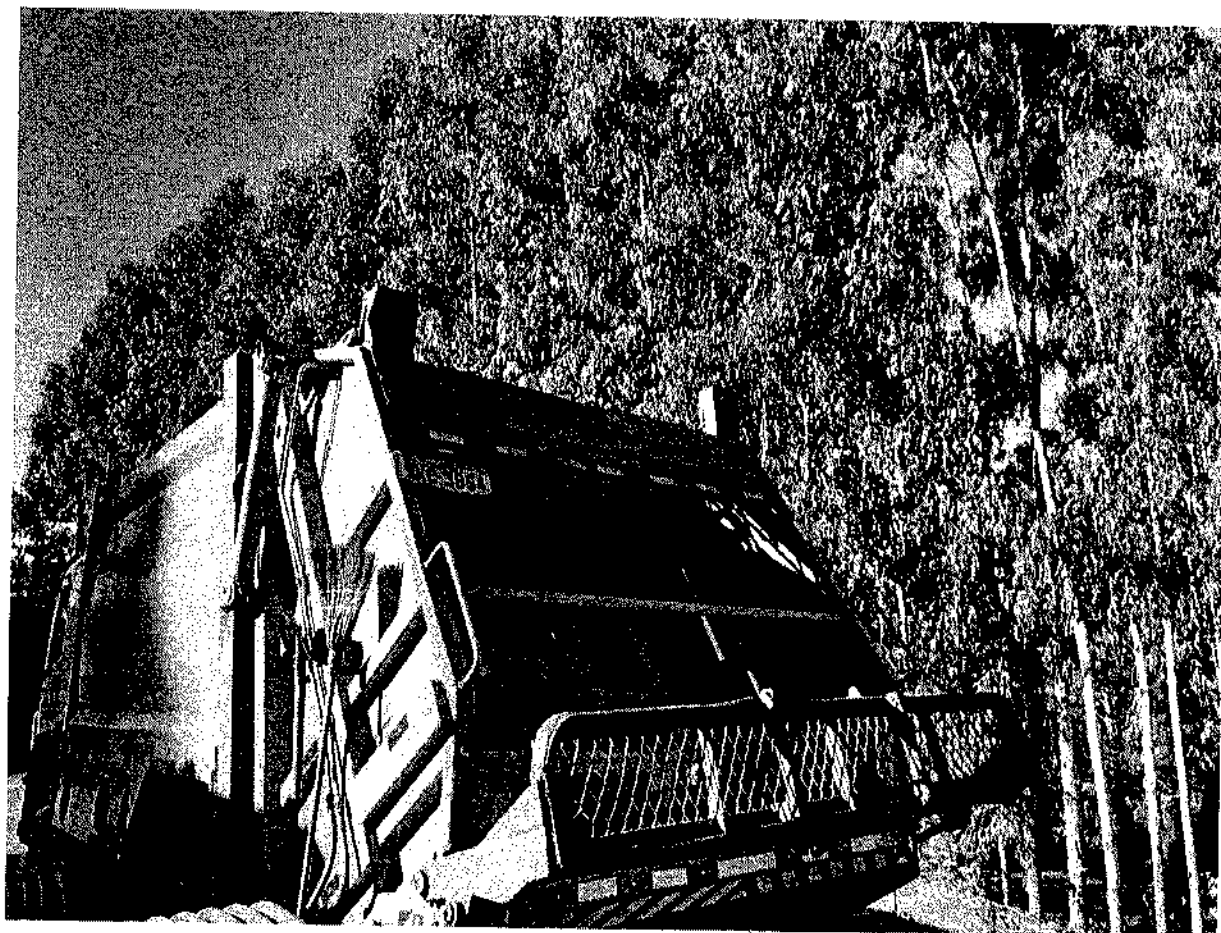

Bauru, 28 de dezembro de 2021.

CERTIFICADO DE SEGURO

Declara-se para os devidos fins e efeitos que, a empresa CETRIC - CENTRAL DE TRAT. DE RESÍDUOS SÓLIDOS, INDS. E COM. DE CHAPECÓ LTDA – CNPJ 04.647.090/0001-68, contratou junto a esta Seguradora, a apólice de Seguro que se encontra em emissão, na modalidade de Responsabilidade Civil Produtos Perigosos Riscos Ambientais, pelo período de 01(um) ano (28/12/2021 à 28/12/2022).

A proposta foi protocolada nesta Seguradora com as seguintes Importâncias Seguradas:

Danos Ambientais – Valor Máximo Indenizável:

- Limite Agregado (soma dos sinistros) = R\$ 500.000,00 (Quinhentos Mil Reais);
- Limite por Evento = R\$ 100.000,00 (Cem Mil Reais);
- Cobertura Adicional para Despesas Ambientais = R\$ 50.000,00 (Cinquenta Mil Reais).

Para fins deste seguro, serão considerados Segurados as seguintes empresas:

SEGURADO	CNPJ
Cetric Cent. de Trat. de Resid. Sólidos, Inds e Coms De Chapeco Ltda	04.647.090/0001-68
Central do Trat. de Resid. Sólidos, Inds. e Coms de Chapeco Ltda	19.076.404/0001-97
Baldiserra Cent de Trat. de Resid. Sólidos, Inds e Comerciais Ltda	17.338.173/0001-17

Em caso de sinistro, a comunicação deverá ser realizada através da nossa central de sinistro 24 horas pelo nº. 0800 725 5073 – Sinistro Ambiental.

A emissão da apólice e aceitação da proposta está condicionada ao pagamento da 1ª parcela, conforme data estipulada na ficha de compensação enviada e Cláusula XI – Pagamento do Prêmio.

As Condições Especiais de Cobertura deste Seguro são as constantes da proposta, apólice, endossos e especificação, que fazem parte integrante desta declaração.

Sem mais para o momento,

Atenciosamente,

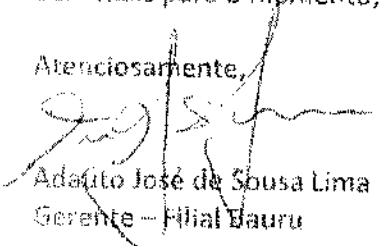
Adalberto José de Sousa Lima
Gerente – Filial Bauru